# EINZIGARTIGE LEUCHTEN

## FÜR MENSCHEN MIT ANSPRUCH

SPANNDECKEN
ELEKTROTECHNIK
GERBER
FÜR MENSCHEN MIT ANSPRUCH

24
25

Alle Preise sind empfohlene Brutto-Verkaufspreise inkl. MwSt. Wir behalten uns das Recht vor, während der Gültigkeit des Kataloges die Preise anzupassen. Die aktuellen Preise finden Sie immer auf unserer Internetseite. Es gelten unsere Allgemeinen Geschäftsbedingungen. Irrtümer und Lieferbarkeit vorbehalten. Alle Artikel werden grundsätzlich ohne Leuchtmittel ausgeliefert, es sei denn die Produktbeschreibung sieht etwas anderes vor.

## LICHTPLANUNG UND 3D-VISUALISIERUNG

Licht ist mehr als nur seine technischen Werte. Licht ruft Emotionen hervor, setzt Menschen, Räume und Objekte in Szene und hat einen entscheidenden Einfluss auf unser Wohlbefinden und den Tagesrhythmus. Dementsprechend spielt für private und gewerbliche Endkunden nicht nur die Leuchte selbst, sondern auch ihre Lichtwirkung eine entscheidende Rolle. »Wie sieht das Licht denn nachher aus?« – um diese häufig gestellte Frage bereits im Vorfeld realistisch und praxisnah beantworten zu können, bieten wir unseren Kunden ab sofort einen erweiterten Service an und übernehmen die Lichtplanung und 3D-Lichtberechnung für Ihr Projekt!

**Dialux-Member**
Als offizieller Dialux-Member sind die Leuchten von DEKO-LIGHT in der weltweit führenden Lichtplanungssoftware integriert und lassen sich für die Lichtplanung, Berechnung und 3D-Visualisierung in DIALux evo nutzen. Nach Fertigstellung der Lichtplanung erstellt die Software eine aussagekräftige Projektdokumentation in PDF-Form mit allen Details zum Objekt, Lichtkonzept, den verwendeten Leuchten und den Ergebnissen der Lichtplanung inklusive der normativen Nachweise.

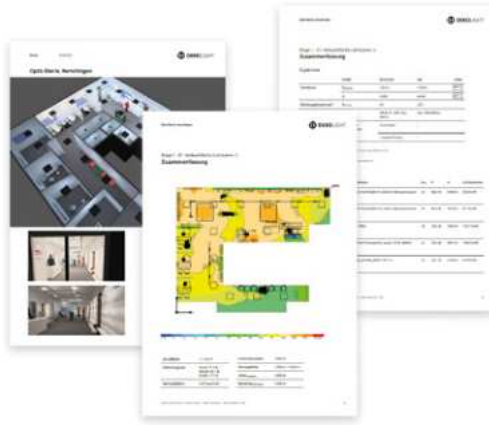

**Sie haben Interesse an unserem Lichtplanungsservice?**
Ihr-Ansprechpartner erläutert Ihnen das weitere Vorgehen und steht Ihnen bei allen Fragen gerne zur Verfügung.

04 Produktvorstellung

**INNENLEUCHTEN**
34 Pendelleuchten
56 Deckenleuchten Aufbau
98 Deckenleuchten Einbau
148 Einlegepanels
170 Wandleuchten Aufbau
184 Wandleuchten Einbau
190 Leseleuchten
196 Tisch- und Stehleuchten
204 Vitrinenleuchten
212 Büroleuchten
236 Hallenstrahler
242 Feuchtraumleuchten

**STROMSCHIENEN**
258 D ONE 1-Phase-Stromschienensystem
276 1-Phase-Stromschienenleuchten
290 D LINE 3-Phasen-Stromschienensystem
322 D LINE DALI 3-Phasen-Stromschienensystem
348 3-Phasen-Stromschienenleuchten

**AKKU- UND SOLARLEUCHTEN**
386 Akkuleuchten
396 Solarleuchten

**AUSSENLEUCHTEN**
402 Pollerleuchten
424 Wandleuchten Aufbau
454 Decken- und Wandleuchten
458 Wandleuchten Einbau
464 Kugelleuchten
468 Energieverteiler
478 Aufbau- und Erdspießstrahler
490 Wallwasher
494 Bodeneinbauleuchten
516 Fluter
522 Displayleuchten

**SYSTEM PLANO**
528 PLANO Leuchten-System
546 PLANO-Profile

**SYSTEM COMBO**
560 Beton-Profile
564 Einbau-Profile
568 Dämm-Profile
570 Klick- Profile

**ALUMINIUMPROFILE**
574 in 5 Schritten zum linearen Licht
576 Aluminiumprofile | Übersicht
587 Konfektionierung für Profile und Stripes
580 homogenes Lichtbild
582 U-Profile | flach + hoch | Ein-/Aufbau
605 T-Profile | flach + hoch | Einbau
624 H- und Nuten-Profile
632 Stufen-/Sockel-/Winkel-/Eck-Profile | Ein-/Aufbau
658 Trockenbau-Profile
678 Fliesen-Profile
694 Profile für den Außenbereich | begehbar/befahrbar

**LED-STRIPES**
708 LED-Stripes | Übersicht
710 technische Informationen
712 COB
722 12V
726 24V
758 48V
764 230V

**NETZGERÄTE**
768 Netzgeräte | Übersicht
770 technische Informationen
772 DC | CV | Quick Finder
776 DC | CV
790 DC | CC | Quick Finder
793 DC | CC
804 AC | CV | Quick Finder
805 AC | CV

## CONTROLLER

810 Controller | Übersicht
812 RF-smart
834 RF-Controller
840 Casambi Bluetooth
844 DMX-Wandcontroller
850 DMX-Controller
852 DMX-Dimmer
858 DALI PWM-Dimmer

## LEUCHTMITTEL

866 G4 | G53 QR111
868 MR16/GU5,3
869 G9 | GU10
873 E14
874 E27
884 R7s | GX53

## ZUBEHÖR

890 Innenbereich | Dimmen und Schalten
891 Innenbereich | Sonstiges
892 Innenbereich | Niedervolt
896 Außenbereich | Niedervolt DC | WEIPU HQ Steckverbinder
901 Innenbereich | DMX-Kabel
903 Innenbereich | Hochvolt
906 Innenbereich | Hochvolt | Steckersysteme
908 Außenbereich | Hochvolt | Steckersysteme
911 Außenbereich | Kabelverbinder
916 Montagematerial für LED-Stripes und Profile
918 Außenbereich | Montagezubehör
919 chemische Produkte

922 Legende
924 Energieeffizienzsklasse
926 technische Informationen
932 Lichtlösungen
944 Index

## LUCEA

Die LUCEA-Serie umfasst Pendel-, Decken- und Stromschienenleuchten und besticht durch zeitloses Design und flexible Anpassungsoptionen.

Alle Informationen zur LUCEA Serie finden Sie ab Seite 46.

**Linsen**
Je nach Modell können Sie den Abstrahlwinkel der LUCEA-Leuchten durch die einfach austauschbaren Linsen verengen oder erweitern.

**Reflektor-Ringe**
Mit den Reflektor-Ringen [erhältlich für alle Modelle in schwarz, weiß und gold] setzen Sie, je nach Umgebung und Atmosphäre, farbliche Akzente.

**Torblenden**
Mit der optionalen Torblende begrenzen Sie die Lichtabstrahlung der LUCEA-Leuchten besonders präzise über vier individuell justierbare Flügel.

## LUCEA-VIELFALT

**Aufbauleuchten**
Die LUCEA Aufbauleuchten sind als Pendelleuchte, als dreh- und schwenkbare Deckenleuchte mit Sockel sowie als feststehender Spot verfügbar.

**1-Phase-Leuchten**
Die Pendelleuchten mit einem besonders weichen Textilkabel sowie die Strahler für den Einsatz an 1-Phase-Stromschienensystemen richten sich vornehmlich an Privatanwender, die eine schlanke und vielseitige Lösung für zuhause suchen.

**3-Phasen-Leuchten**
Die LUCEA-Leuchten für 3-Phasen 230V-Stromschienensysteme sind als Decken- und Pendelvariante verfügbar und eignen sich, dank des CCT-Dipschalters, vor allem für den gewerblichen Einsatz in Bars, Restaurants oder Büroräumen.

## FLEXIBLE FARBTEMPERATUR

Die Farbtemperatur nimmt entscheidenden Einfluss auf die Lichtwirkung im Raum. Aus diesem Grund ist die LUCEA-Serie – je nach Modell und Einsatzzweck – in unterschiedlichen Farbtemperaturen verfügbar. Mit einem Ra-Wert >90 gewährleisten die LUCEA-Leuchten zudem eine naturgetreue Farbwiedergabe von Wänden, Decken und Objekten. Am Beispiel der LUCEA Deckenleuchte können Sie auf den untenstehenden Abbildungen optimal nachvollziehen, wie sich die Lichtfarbe und Lichtstimmung je nach Modellversion verändert – von warmweiß bis neutralweiß sowie als flexible Dim-to-warm-Variante.

**Dim-to-warm**
**[1.800K - 2.700K]**
In der Dim-to-warm-Variante passt sich die Farbtemperatur beim Dimmen automatisch an [je geringer die Leuchtstärke, desto wärmer die Farbtemperatur].

**2.700 K**
Für Privatanwender: Die Leuchten mit extra warmweißen 2.700K.

**3.000 K**
Für gewerbliche Anwendungen: Die Aufbau- und 3-Phasen-Leuchten bieten einen CCT-Dipschalter, um zwischen 3.000K [warmweiß] und 4.000K [neutralweiß] umzuschalten.

**4.000 K**
Neben den CCT-Versionen sind die 3-Phasen-Strahler mit 40W auch als reine 4.000K Variante [neutralweiß] verfügbar.

**Technisches Datenblatt**
Neu im Onlineshop: Die technischen Datenblätter bieten noch mehr Informationen: Licht- und Energiedaten, Lichtverteilungskurven, Maßzeichnungen und mehr.

## FLEXIBLER ABSTRAHLWINKEL

Breites, weiches Licht oder ein präziser, fokussierter Spot – mit der LUCEA-Serie haben Sie die Wahl, auch nachträglich. Zusätzlich zum standardmäßigen Abstrahlwinkel von 36° lassen sich die Leuchten in allen Varianten [Aufbau, Pendel, Stromschiene] über optional erhältliche Linsen in ihrer Abstrahlung verengen bzw. erweitern. Noch flexibler sind Sie mit der optionalen, farblich passenden Torblende. Mit ihren vier Flügeln lässt sich der Lichtaustritt an unterschiedliche Raum- und Objektgeometrien anpassen. In den Abbildungen unten sehen Sie, wie sich der Lichtaustritt der LUCEA durch den Einsatz verschiedener Linsen und der Torblende verändert.

**24°**
Enger Abstrahlwinkel mit optionaler 24°-Linse

**36°**
Standard-Abstrahlwinkel mit 36°-Linse [Standard]

**60°**
Breiter Abstrahlwinkel mit optionaler 60°-Linse

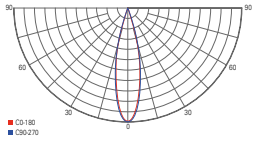


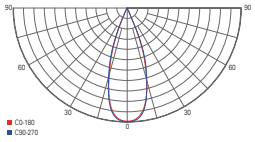


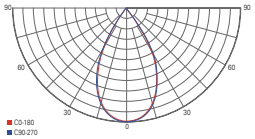

**Torblende**
Individuelle Begrenzung des Abstrahlwinkels mit den Flügeln der Torblende

## CAN

Die neue CAN Serie ist eine Allround-Lösung für den privaten wie gewerblichen Einsatz. Verfügbar als Pendelleuchte, Deckenleuchte, Wandleuchte, Leseleuchte und Außenleuchte fühlt sich die CAN sowohl in Wohnräumen, Hotelzimmern, Restaurants und vielen weiteren Umgebungen wohl. Allen Varianten gemeinsam ist die GU10-Fassung, die eine flexible Wahl und den einfachen Austausch des Leuchtmittels ermöglicht.

Alle Informationen zur CAN Serie finden Sie ab Seite 50.

**Coming Soon: Farbvielfalt**
In Zukunft können Anwender den Look der CAN-Leuchten individuell anpassen. Die optionalen farbigen Abdeckungen und Gehäuseringe [demnächst verfügbar] lassen sich ohne Werkzeugeinsatz über ein Gewinde an- und abschrauben – auch bei bereits installierten Leuchten.

**DIE VARIANTEN**

**CAN Pendelleuchte**
Die CAN Pendelleuchte ist in zwei Längenausführungen erhältlich: 150 und 350 mm

**CAN Deckenaufbauleuchte**
Die CAN Deckenaufbauleuchte ist als ein- und dreiflammige Variante sowie als IP40-Version für den Einsatz in Feuchträumen verfügbar.



**CAN Wandleuchte**
Die CAN Wandleuchte ist als klassischer Spot sowie als Up/Down-Variante mit beidseitigem Lichtaustritt verfügbar.

**CAN Leseleuchte**
Die CAN Leseleuchte ist in runder und eckiger Ausführung verfügbar und bietet eine Lademöglichkeit für Smartphones & Co. über USB-C / USB-A – perfekt für den Einsatz in Hotelzimmern neben dem Bett.

**CAN Außenleuchte**
Die CAN Außenleuchte ist IP65-zertifiziert und als klassische Wandleuchte sowie als Up/Down-Variante mit beidseitigem Lichtaustritt verfügbar.

**Einfache Montage**
Für eine unkomplizierte Installation sind die CAN-Leuchten mit Steckklemmen für starre und flexible Leitungen ausgestattet.

**GU10**
Der weit verbreitete GU10-Sockel ermöglicht den einfachen und schnellen Austausch von Leuchtmitteln.

**Schraubbarer Zylinder**
Kein Werkzeug erforderlich: Um Zugang zum Leuchtmittel zu erhalten, lässt sich das Zylindergehäuse der CAN einfach an- und abschrauben.

**Austauschbarer Dekorring**
Setzen Sie individuelle Akzente – mit optionalen, farbigen Dekorringen, die sich schnell und einfach austauschen lassen.

## UNI II

Die UNI II Serie umfasst hochwertige Aufbauleuchten und Stromschienen-Spots für den Einsatz an Wänden und Decken in Gewerbe- und Privaträumen.

Die dreh- und schwenkbaren Leuchtenköpfe der UNI II Serie – erhältlich in weißer und schwarzer Aluminium-Gehäuseausführung – sind mit warmweißen COB-LEDs ausgestattet und lassen sich bei Bedarf bündig auf den Sockel klappen, um wie ein Deckenspot senkrecht nach unten zu strahlen. Neben der einfachen, doppelten und dreifachen Ausführung stehen sowohl eine MINI-Version [mit kleinerem Leuchtenkopf und Sockel] als auch eine MAX-Version zur Verfügung.

Alle Informationen zur UNI II Serie finden Sie ab Seite 70.

**DIE SERIE IM ÜBERBLICK**

**UNI II**
Die Standardversion [TILT] mit 3.000 K, auch mit zwei [DOUBLE] und drei [TRIPLE] Leuchtenköpfen auf einem Sockel sowie als Wandaufbauvariante verfügbar.

**UNI II MINI**
Die MINI-Version [wahlweise 2.700 K oder 3.000 K] ist mit einem [MINI II TILT] oder zwei [MINI II DOUBLE] Leuchtenköpfen verfügbar und eignet sich für den besonders dezenten Einsatz in kleinen Räumen.

**UNI II MAX**
DIE MAX-Version [3.000 K] macht mit ihren 2.410 Lumen auch allein jede Menge Eindruck.

**UNI II STROMSCHIENEN-SPOT**
Ob privat [1-Phasen] oder gewerblich [3-Phasen]: Als Stromschienen-Spot lässt sich die UNI II noch flexibler im Raum ausrichten. Erhältlich als Standard-Version [UNI II TILT] und als MINI-Version [MINI II TILT].

**UNI II WANDLEUCHTE**
Die Wandaufbauleuchte ist in Weiß und Schwarz erhältlich und lässt sich um bis zu 90° nach oben / unten schwenken, um das warmweiße Licht [3.000 K] präzise im Raum zu positionieren.

**UNI II EINBAULEUCHTE**
Der dreh- und schwenkbare Leuchtenkopf der UNI II Einbauleuchte [auch als MINI- und MAX-Version verfügbar] lässt sich bei Bedarf bündig auf den Sockel klappen, um wie ein Deckenspot senkrecht nach unten zu strahlen.

## VIELSEITIGES ZUBEHÖR

DIE UNI II Serie bietet zahlreiche Optionen, um das Licht und Erscheinungsbild der Leuchten zusätzlich zu individualisieren:

**Reflektoren**
Austauschbare Reflektoren für einen engeren [24°] oder breiteren [48°] Lichtaustritt.

**Linsen**
Austauschbare Linsen in klarer/satinierter Ausführung für ein breiteres und/oder weicheres Licht.

**Wabenfilter**
Optionaler Wabenfilter zur Reduzierung von Blendeffekten.

**Reflektorringe**
Austauschbare Reflektorringe [schwarz, schwarz glänzend, gold, chrom[ für die individuelle Anpassung der Lichtwirkung.

**Abdeckungen**
Abdeckungen [weiß, schwarz] als Ersatz oder bewusster Farbkontrast bei aufgeklappter UNI II.

## MADERA

Die MADERA Leuchtenfamilie wird aus FSC-zertifiziertem europäischen Eichenholz gefertigt und stammt aus nachhaltiger Forstwirtschaft. Erhältlich als Pendel-, Decken-, Wand- oder Tisch-/Stehleuchte fügt sich MADERA mit ihrem modernen und natürlichen Erscheinungsbild nahtlos in private Wohnbereiche, Hotels, Restaurants und mehr ein. Um auch nach der Installation flexibel zu sein, lassen sich die Pendelleuchten über ein Seilzug stufenlos in der Höhe verstellen.

Seite 55

Seite 95

Seite 182

Seite 202

Seite 203

## BRAHE

Ob als Wandleuchte neben dem Bett, als Nachttischleuchte oder als Stehleuchte hinter dem Lesesessel – wenn man das Buch oder die Zeitung zur Seite legt, fehlt es vielen Leseleuchten häufig an indirekten Lichtoptionen. Hier setzt die BRAHE mit ihrem beleuchteten Sockel an, der sich separat schalten lässt und stimmungsvolle, indirekte Lichtinseln erschafft.

Seite 193

Seite 192

Seite 198

Seite 199

## LED DESIGN-BULB ORBIT E27 DIMMBAR

Lassen Sie sich von unserer neuen Design-Leuchtenserie ORBIT, SHINE und MOON in die Welt des Styles entführen. Durch den filigranen Leuchtkörper und die im Glas erzeugten Reflexionen entsteht der Eindruck von schwebendem Licht. Ob luftig-leicht im heimischen Wohnzimmer oder opulent und großzügig in der Hotellobby - die dimmbaren LED-Lampen der Design-Bulb-Serie eignen sich perfekt für offene Leuchten ohne Schirm oder Fassungsleuchten mit E27-Fassungund sind in jedem Fall überall ein echter Hingucker.

Seite 874

Seite 874

Seite 876

## LED-PANELS

Unsere LED-Panel-Serien STANDARD, BASIC und PRO decken alle Anforderungen ab – von flexiblen Alleskönnern für den privaten wie gewerblichen Einsatz bis zur blendfreien Speziallösung für die Beleuchtung von Arbeitsplätzen. Ob Wohnraum, Gewerbe oder Büro – wir haben die passende Lösung für Ihr Projekt!

Alle Informationen zu den LED-PANELS finden Sie ab Seite 152.

Im Folgenden erhalten Sie einen Überblick über die Serien, Varianten und Technologien unserer LED-Panels:

**SERIEN**

**BASIC**
maximale Kosteneffizienz
[inklusive Netzgerät]

**PRO**
maximale Leistungseffizienz

**VARIANTEN**

**FLEX**
- BEG-förderfähig [4000 K]
- CCT Switch

**OFFICE**
- BEG-förderfähig
- UGR<19
- bildschirm-arbeitsplatz-tauglich [EN 12464-1 BAP65]

**TECHNOLOGIEN**

**Backlight-Technologie**
- hohe Effizienz
- lange Lebensdauer
- niedrige Kosten

**STANDARD**
maximale Anwendungsvielfalt

**FLEX**
- CCT Switch
- Ra>90

**OFFICE**
- Ra>90
- UGR<19
- bildschirm-arbeitsplatz-tauglich [EN 12464-1 BAP65]

**OFFICE FLEX**
- CCT Dipschalter
- Ra>90
- UGR<19
- bildschirm-arbeitsplatz-tauglich [EN 12464-1 BAP65]

**SANO**
- T5/T8 Sanierungslösung
- Ra>90
- BEG-förderfähig

**HCL**
- HCL-steuerbar [Human Centric Lighting]

**RGBW/RGBCCT**
- einstellbare RGBW- bzw. RGBCCT-Farben
- Ra>90

**Sidelight-Technologie**
- niedrige Gehäusetiefe
- breiter Abstrahlwinkel [120°]
- einfache Abpendelung

## OFFICE THREE

Die OFFICE THREE Serie ist unser Bestseller und Problemlöser für die Beleuchtung von Einzelarbeitsplätzen. Wahlweise als Steh- und Tischleuchte verfügbar, überzeugt die OFFICE THREE mit exzellenter Lichtqualität [Ra95] und Blendfreiheit [UGR<6] und sorgt für ein ermüdungsfreies Arbeiten in jeder Situation. Dank der individuell einstellbaren Helligkeit für direktes und indirektes Licht ermöglicht die OFFICE THREE eine hochwertige und flexible Ausleuchtung von Einzelarbeitsplätzen. Optimiert für Tische mit dem Standardmaß 160 x 80 cm, eignet sich die Serie jedoch auch auf für andere Tischgrößen.

Alle Informationen zur OFFICE THREE Serie finden Sie ab Seite 230.

Die OFFICETHREE ist als STANDARD- [mit fester Lichtfarbe: 4.000 K] und PRO-VARIANTE [mit regelbarer Lichtfarbe: 2.700-6.500 K] verfügbar. Beide Varianten sind optisch identisch und verfügen über die gleiche Sensorik. Darüber hinaus ist die OFFICE THREE auch als Tischleuchte für den Einsatz an höhenverstellbaren Schreibtischen verfügbar. In Kombination mit dem separat erhältlichen Montageadapter lässt sich die Tischleuchte durch ein kleines Bohrloch an jeder beliebigen Tischposition anbringen.

**Touch-Panel**

- Helligkeit des direkten und indirekten Lichts separat oder synchron stufenlos einstellbar
- direktes und indirektes Licht getrennt schaltbar
- Lichtfarbe stufenlos einstellbar [nur PRO-Modelle]
- Nachlaufzeit des Präsenzsensors einstellbar

**Hochpräziser Radar-Präsenzmelder**

- Der 24Ghz Präsenzsensor erkennt bereits kleinste Bewegungen auf dem Schreibtisch – etwa Bewegungen der Computermaus – und schaltet die Leuchte automatisch ein. Fehlabschaltungen werden trotz kurzer Nachlaufzeit effektiv verhindert.
- Ohne Bewegung reduziert sich die Helligkeit nach 5*/15/30 Minuten auf 30% [*Voreinstellung].
- Ohne Bewegung schaltet die Leuchte nach weiteren 5*/15/30 Minuten ab [*Voreinstellung].

**Tageslichtsensor**

- Leuchte einschalten und auf gewünschte Helligkeit dimmen [diese Einstellung wird vom Tageslichtsensor als Standard gespeichert]
- Sobald sich das Umgebungslicht verändert, passt der Sensor die Helligkeit entsprechend des gespeicherten Standards an [10% Toleranz].

## LINEAR PRO

Die LINEAR PRO 3-Phasen-Stromschienenleuchten sind die ideale Lösung zur Beleuchtung von Verkaufsregalen und Regelgängen in Supermärkten, Shops und mehr. Erhältlich in den Versionen LINEAR PRO FOLD und LINEAR PRO TILT, ermöglichen die LINEAR PRO Modelle eine präzise Ausleuchtung von Produkten und anderen Objekten – auch in Kombination mit weiteren Stromschienenstrahlern.

**LINEAR PRO: TILT oder FOLD?**
Beide Versionen – die LINEAR PRO TILT und die LINEAR PRO FOLD – lassen sich flexibel auf die jeweiligen Ladenflächen ausrichten, um Verkaufsregale in nahezu allen Anwendungsszenarien gleichmäßig und in voller Höhe auszuleuchten. Während die LINEAR PRO TILT als Ganzes nach unten leuchten oder individuell um bis zu 30° zu jeder Seite geschwenkt werden kann, verfügt die LINEAR PRO FOLD über eine dreiteilige Konstruktion mit zwei LED-Flügeln, die von einem diffusen Lichtband in der Mitte ergänzt werden. Auf diese Weise eignet sich die LINEAR PRO FOLD vor allem für die homogene Ausleuchtung kompletter Regalgänge mit Regalen zu beiden Seiten, während sich die LINEAR PRO TILT besonders flexibel auf einzelne Regale [oder wechselnde Regalanordnungen] ausrichten lässt.

**3 VORTEILE**

**Einstellbare Leistung**
Die Leistung der LINEAR PRO 3-Phasen-Stromschienenleuchten ist in drei Stufen einstellbar, um das Licht optimal an die jeweiligen Anforderungen und Ladendesigns anzupassen. Zudem sie die LINEAR PRO-Leuchten DC-fähig und lassen sich in entsprechende Notstromsysteme integrieren.

**BEG-Förderung**
Die LINEAR PRO Leuchten erfüllen die Anforderungen der BEG-Förderung für besonders effiziente LED-Leuchten und werden vom Bundesministerium für Wirtschaft und Klimaschutz mit 15% bezuschusst.

**Nahtlos kombinierbar**
Die 1500-mm-Varianten der LINEAR PRO verfügen über einen verschiebbaren Stromschienenadapter und sind zu 50% je in gespiegelter A/B-Version erhältlich, um eine nahtlose Aneinanderreihung auch über Stromschienenverbinder hinweg zu ermöglichen.

Alle Informationen zur LINEAR PRO Serie finden Sie ab Seite 356.

## D LINE DALI

Das D LINE 3-Phasen-Stromschienensytem ist die ideale Beleuchtungslösung für alle gewerblichen Anwendungen und überzeugt mit seiner besonders vielseitigen Planung und Montage. Nun ist D LINE auch als DALI-Variante verfügbar und bietet Anwendern eine noch flexiblere Steuerung aller Komponenten im Schienensystem. Mit D LINE DALI ist die Planung von Stromschienen [Aufbau und Einbau] so einfach wie nie zuvor.

Mit seinem edlen und zeitlosen Design [erhältlich in den Farben Weiß und Schwarz] fügt sich D LINE DALI nahtlos in unterschiedlichste Umgebungen ein – vom Einsatz in der Gastronomie über den Einzelhandel bis zur Abdeckung kompletter Einkaufszentren oder Firmengebäude. Dank der Vielzahl der Zubehörteile und Montagekomponenten sind beim Einsatz und der Installation keine Grenzen gesetzt. Durch die neue Wechselmechanik der 90°- und T-Verbinder ist die Planung so einfach wie nie zuvor, so dass auch die Installation komplexer Formen zum Kinderspiel wird.

D LINE DALI ist mit allen gängigen Leuchten kompatibel – Standardstrahler und DALI-Strahler können gleichzeitig betrieben werden.

Alle Informationen zur D LINE DALI Serie finden Sie ab Seite 322.

### DIE KOMPONENTEN

**Elektrischer Einspeiser**
Einspeisung von bis zu drei Phasen [3x 16A]

**Elektrischer Längsverbinder**
Zur elektrischen Verbindung von zwei Stromschienen, inklusive Einspeisung von bis zu drei Phasen [3x 16A]

**Flexverbinder**
Zur elektrischen Verbindung von zwei Stromschienen, gleicht unterschiedliche Höhenniveaus oder Winkel im Schienensystem aus

**Mechanischer Verbinder**
Zur elektrischen Trennung von zwei unterschiedlichen Stromkreisen innerhalb eines Schienensystems

**90°-Verbinder**
Zur elektrischen Verbindung von zwei Stromschienen über Eck, mit Wechselmechanik zur Richtungsänderung L/R

**T-Verbinder**
Zur elektrischen Verbindung von drei Stromschienen, mit Wechselmechanik zur Richtungsänderung L/R

**X-Verbinder**
Zur elektrischen Verbindung von vier Stromschienen

Mit freundlicher Unterstützung von Salvia Elektronik GmbH

## FACADO II

FACADO II ist unsere flexible Lösung für die Außenbeleuchtung – wahlweise als Pollerleuchte oder als Wandleuchte. In beiden Varianten bieten die IP65-Leuchten aus robustem Aluminium-Druckguss eine Vielzahl an optischen Auswahloptionen: eckige oder runde Form, mit opalem oder transparentem Diffusor in Rauchglasoptik, in den Gehäusefarben Dunkelgrau oder Rost. Zudem sind die FACADO II Pollerleuchten in zwei verschiedenen Größen [650 mm / 1.000 mm] erhältlich. Für noch mehr Flexibilität verfügt die FACADO II über eine E27-Fassung für austauschbare Leuchtmittel.

Beide FACADO II Varianten ermöglichen eine schnelle und einfache Montage: So verfügen die Wandleuchten über eine abnehmbare Montageplatte mit Steckverbindung sowie schraublose Anschlussklemmen. Die Pollerleuchten werden mit einer IP67-Anschlussbox mit doppelter M20-Kabelverschraubung ausgeliefert, die unter anderem für Erdkabel mit 3x 1,5 $mm^2$, 5x 1,5 $mm^2$ oder 3x 2,5 $mm^2$ geeignet ist. Zudem sind sämtliche FACADO II Leuchten durchgangsverdrahtbar.

Alle Informationen zur FACADO II Serie finden Sie ab Seite 406.

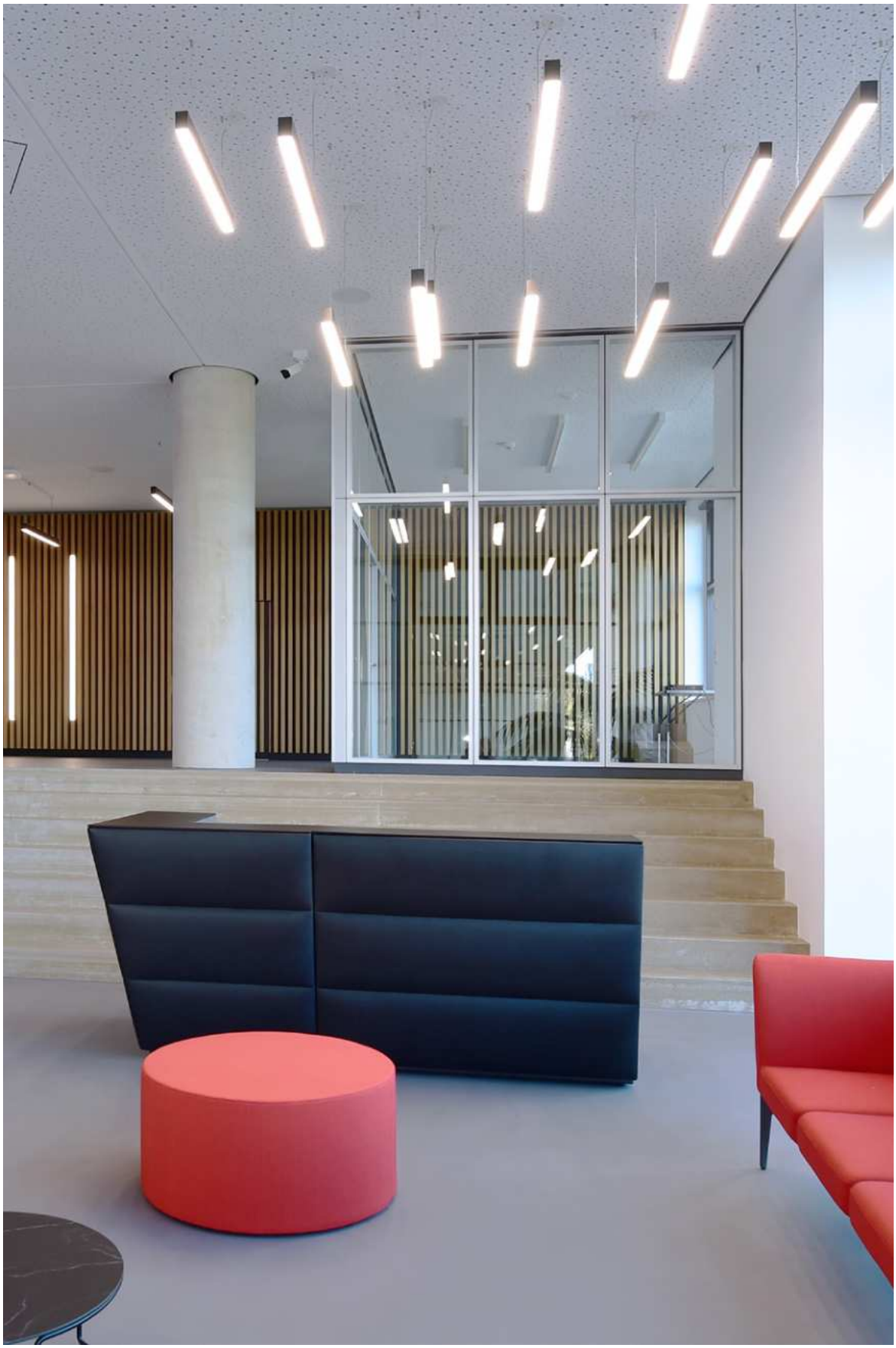

## PLANO

Die PLANO-Serie ist mehr als nur eine weitere Kombination aus Profil und LED-Stripe und wird komplett in Europa produziert. Die linearen Lichtlösungen basieren auf vier verschiedenen Profilen mit LED-Bestückung, umgeben von einem Aluminiumkorpus. PLANO lässt sich in seiner Länge, Bestückung, Farbtemperatur und Korpusausführung individuell konfigurieren. Den Einsatzmöglichkeiten sind somit kaum Grenzen gesetzt – ob im Büro, in Schulen, im privaten Wohnbereich, in Shops, Ausstellungsräumen und vielen mehr.

- individuell planbar
- flexibel einsetzbar
- hergestellt in Europa

**individuelle Lösung**
Eine PLANO-Profilleuchte ist immer gleich aufgebaut – und doch individuell. Im Innern sitzt ein Profil mit LED-Beleuchtung in 2.700, 3.000 oder 4.000 K. Der umgebende Leuchtenkörper besteht aus stranggepresstem Aluminium und besitzt eine eloxierte oder pulverbeschichtete Oberfläche. Die Länge, Bestückung sowie die Grundform des Korpus können Sie individuell festlegen, denn die PLANO-Serie ist eine individuelle Lichtlösung.

Alle Informationen zur PLANO Serie finden Sie ab Seite 526.

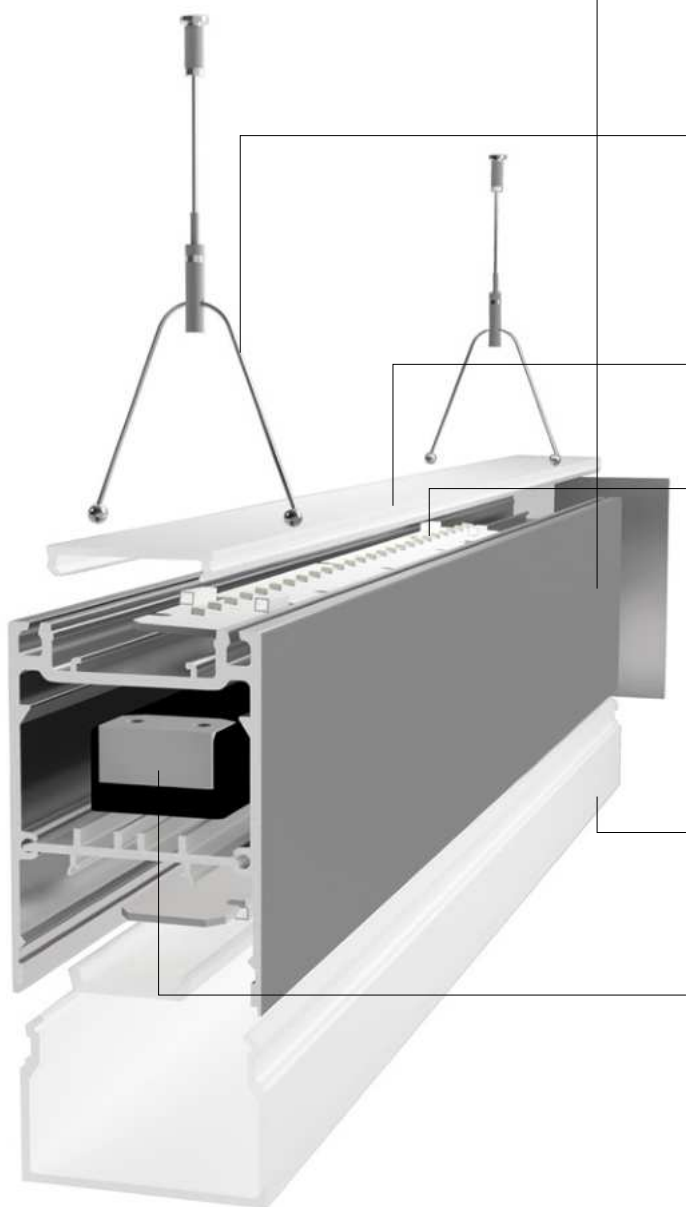

**Profil**
- Farbe
- Länge
- Grundform

**Montage**
- Aufbau
- Einbau
- Decke
- Pendel
- Wand

**Abstrahlrichtung**
- up
- up / down

**Farbtemperatur**
- 2700 K
- 3000 K
- 4000 K

**Abdeckung**
- opal
- opal U
- mikroprismatisch

**Ansteuerung**
- schaltbar
- DALI
- Phasenan-/-abschnitt
- Casambi

## COMBO

COMBO ist eine neue, montagefreundliche Profil-in-Profil-Lösung für den versenkten Einsatz von Lichtlinien in Fassaden, Gärten, Wohnräumen und mehr. Die lineare Systemlösung kann in alle gängigen Baumaterialien integriert werden – von Sichtbeton über Ziegel, Vollwärmeschutz bis zu Holz und Gipskarton – und steht in drei Varianten zur Verfügung: COMBO BETON, COMBO TROCKENBAU und COMBO DÄMMUNG, jeweils als Montageprofil und als Trafoprofil für die integrierte Aufnahme des LED-Trafos. Nach Einbau des COMBO Unterprofils wird das Leuchteneinsatzprofil PLANO KLICK einfach und unkompliziert in das jeweilige Montageprofil geklippt.

Alle Informationen zur COMBO Serie finden Sie ab Seite 554.

**PROFIL-IN-PROFIL-VARIANTEN**

**COMBO BETON**
Die Lösung zur Errichtung von Lichtlinien im Ortbeton. Die Montageprofile werden im Schalungsbau verlegt und bieten ausreichend Platz für die LED-Lichtleisten.

**COMBO TROCKENBAU**
Zur Vorbereitung von Lichtlinien im Trockenbau, verputztem Ziegel, Vollwärmeschutz, Holz, Faserplatten und mehr. Nach der bauseitigen Einarbeitung werden die LED-Lichtlinien abschließend einfach eingeklippt.

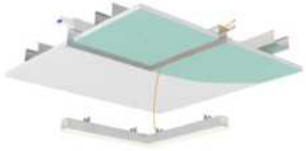

**COMBO DÄMMUNG**
Zum einfachen Einbau der Unterputzprofile in die Wärmedämmung; kann nach Fertigstellung der Oberflächen mit allen Profilen von IP44 bis IP68 bestückt werden.

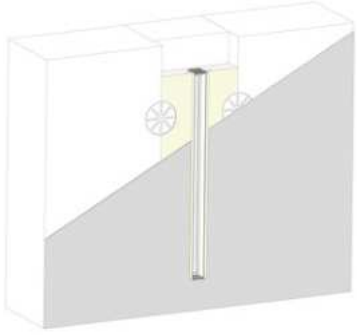

**COMBO Trafoprofile**
Für alle drei COMBO-Varianten [BETON, TROCKENBAU, DÄMMUNG] bietet DEKO-LIGHT ein passendes Trafoprofil für die Aufnahme der LED-Trafos, um bei langen Lichtlinien oder unterschiedlichen Beschaltungen das Netzgerät versteckt hinter der Leuchte unterzubringen.

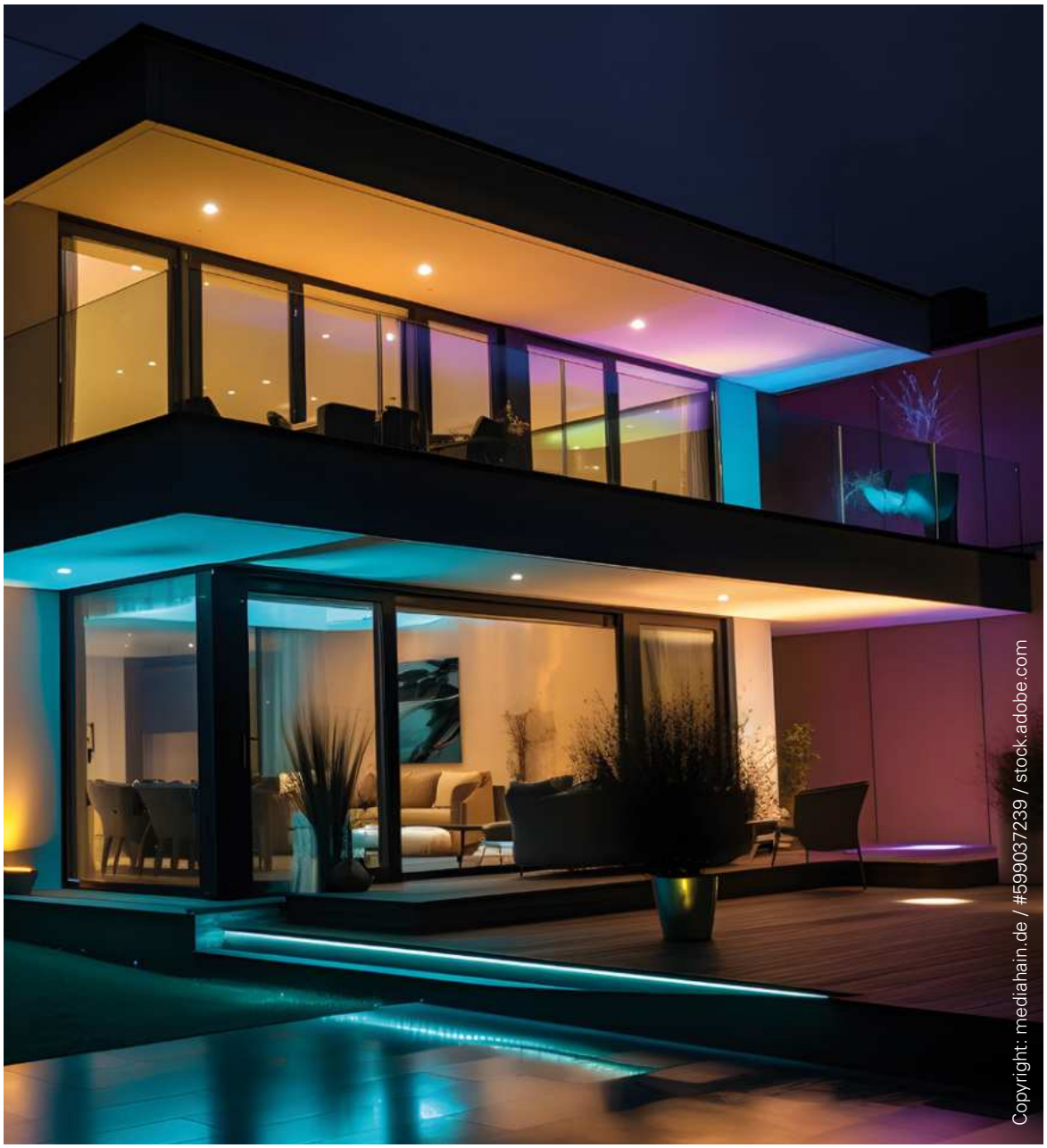


## RF-SMART

RF-smart ist ein multifunktionales Steuerungssystem, das eine einfache und schnelle Installation mit maximalem Steuerungskomfort kombiniert. RF-smart benötigt nur wenige Grundkomponenten und lässt sich in unterschiedlichsten Anwendungen einsetzen. Die Spanne reicht von gewerblichen Anwendungen, über Unternehmensgebäude bis zu privaten Wohnräumen.

## RF-SMART KOMPONENTEN

**Fernbedienungen**
Mit den Fernbedienungen lassen sich die Komponenten auf verschiedenen Kanälen in einer oder mehreren Zonen [max. 8] steuern. Die Fernbedienungen sind als mobile Versionen oder für die Wandmontage erhältlich.

**Repeater**
Mit dem Repeater lässt sich die Funk-Reichweite der Fernbedienungen um bis zu 30 Meter erweitern.

**Leuchtmittel**
Die LED-Retrofit-Leuchtmittel sind mit einem RF-smart Funkmodul ausgestattet und passen in die gängigen Fassungen GU10 und E27.

**Leuchten**
Die RF-smart Leuchten [FLOOD und SPOT] sind mit einem ZigBee-kompatiblen Funkmodul ausgestattet und lassen sich somit auch über die marktführenden Smart-Home-Systeme von Amazon, Google und Co. steuern.

**Triac-Dimmer**
Der Triac-Dimmer arbeitet mit Phasenabschnittsdimmung und ermöglichen das Schalten und / oder Dimmen von Geräten mit 230V-Netzspannung. Für Outdoor-Anwendungen ist der Triac-Dimmer auch als IP67-Version verfügbar.

**LED-Dimmer**
Mit dem LED-Dimmer lassen sich LED-Stripes mit 1-5 Kanälen sowie 12V bis 48V Spannung steuern. Für Outdoor-Anwendungen ist der LED-Dimmer auch als IP67-Version verfügbar.

**Einfache Installation**
Die Installation und Inbetriebnahme von RF-smart ist denkbar einfach: Nach dem elektrischen Anschluss lassen sich alle notwendigen Funktionstests der angeschlossenen Leuchten oder Geräte durchführen. Nahtlos ergänzt werden die beiden Dimmer-Module durch integrierte Push-Eingänge. Hierüber können Sie in den meisten Fällen eine vorhandene Elektroinstallation inklusive des vorhandenen Schalterprogramms nutzen, um die verbundenen RF-smart Dimmer über handelsübliche Taster ein-/auszuschalten und ggf. zu dimmen.

**Grenzenlose Steuerung**
Ob via Smartphone, Tablet oder mit Ihrer Stimme – Sie entscheiden, wie Sie die RF-smart Komponenten steuern. ZigBee 3.0 bietet eine umfassende Kompatibilität mit Apps unterschiedlicher Anbieter für eine schier grenzenlose Anwendungsvielfalt.

Alle Informationen zur RF-SMART Serie finden Sie ab Seite 812.

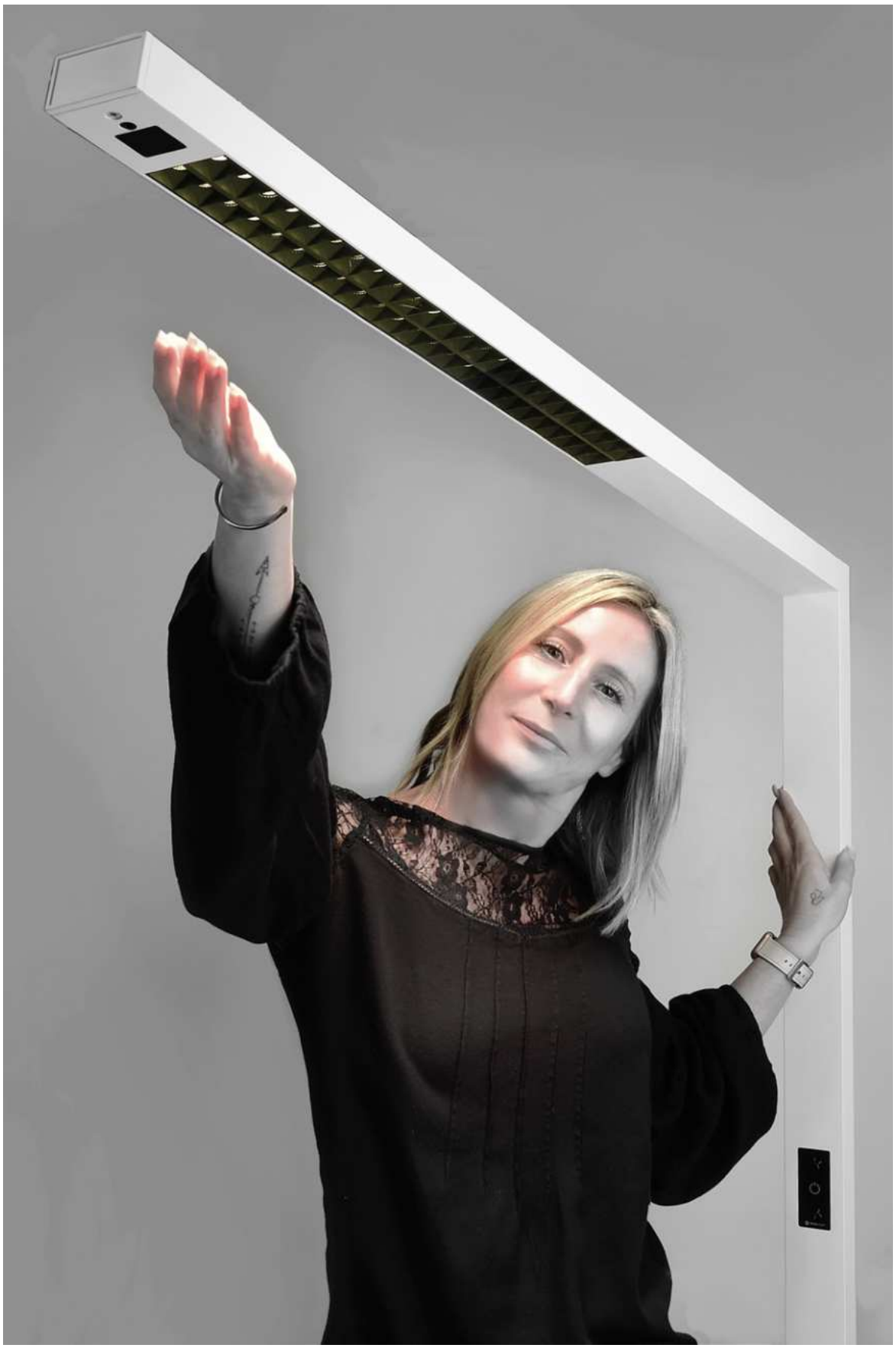

## INNENLEUCHTEN

34 Pendelleuchten
56 Deckenleuchten Aufbau
98 Deckenleuchten Einbau
148 Einlegepanels
170 Wandleuchten Aufbau
184 Wandleuchten Einbau
190 Leseleuchten
196 Tisch- und Stehleuchten
204 Vitrinenleuchten
212 Büroleuchten
236 Hallenstrahler
242 Feuchtraumleuchten

# Pendelleuchten

Seite 36

Seite 38

Seite 40

Seite 42

Seite 44

Seite 46

Seite 48

Seite 49

Seite 51

Seite 52

Seite 54

## MENKAR

Die Pendelleuchten der MENKAR - Serie überzeugen mit cleveren Beleuchtungsfunktionen und hochwertigem Aluminium-Akzenten. Das separate Rücklicht (ca. 15 - 20 % indirekter Lichtanteil) ermöglicht eine dauerhafte indirekte Beleuchtung.

Seite 58

## MENKAR

- **indirekte und direkte Beleuchtung**
- **hohe Lichtstärke**
- **Lichtfarbe in zwei Stufen einstellbar**
- **Abhängung bis zu 1800/3000 mm [modellabhängig]**
- **optional mit Streuscheibe für UGR<19**

| | | | |
|---|---|---|---|
| Gehäuse | Aluminium | Netzgerät inkl. | Ja |
| Farbtemperatur | 3000/4000 K | Ansteuerung | Mit Phasenanschnittsdimmer, Mit Phasenabschnittsdimmer |
| Eingangsspannung | 220-240 V/AC | | |
| Höhe | 90 mm | | |
| Sockelhöhe | 30 mm | Farbwiedergabe (Ra) | 80 |

| Artikel | Gehäusefarbe | | Lichtstrom | Leistung | Ø | Pendellänge | Ø Sockel | Preis |
|---|---|---|---|---|---|---|---|---|
| **342201** | Weiß | WW NW | 3300/3500 lm | 45,0 W | 400 mm | 1800 mm | 100 mm | **239,95 €** |
| **342202** | Schwarz | WW NW | 3300/3500 lm | 45,0 W | 400 mm | 1800 mm | 100 mm | **239,95 €** |
| **342203** | Silber | WW NW | 3300/3500 lm | 45,0 W | 400 mm | 1800 mm | 100 mm | **239,95 €** |
| **342204** | Kaffee | WW NW | 3300/3500 lm | 45,0 W | 400 mm | 1800 mm | 100 mm | **239,95 €** |
| **342205** | Weiß | WW NW | 5600/6000 lm | 65,0 W | 600 mm | 1800 mm | 120 mm | **399,95 €** |
| **342206** | Schwarz | WW NW | 5600/6000 lm | 65,0 W | 600 mm | 1800 mm | 120 mm | **399,95 €** |
| **342207** | Silber | WW NW | 5600/6000 lm | 65,0 W | 600 mm | 1800 mm | 120 mm | **399,95 €** |
| **342208** | Kaffee | WW NW | 5600/6000 lm | 65,0 W | 600 mm | 1800 mm | 120 mm | **399,95 €** |
| **342209** | Weiß | WW NW | 8400/8700 lm | 90,0 W | 800 mm | 3000 mm | 150 mm | **559,95 €** |
| **342210** | Schwarz | WW NW | 8400/8700 lm | 90,0 W | 800 mm | 3000 mm | 150 mm | **559,95 €** |
| **342211** | Silber | WW NW | 8400/8700 lm | 90,0 W | 800 mm | 3000 mm | 150 mm | **559,95 €** |
| **342212** | Kaffee | WW NW | 8400/8700 lm | 90,0 W | 800 mm | 3000 mm | 150 mm | **559,95 €** |

IP20

Zubehör für **342201**, **342202**, **342203**, **342204**

**930709** Streuscheibe UGR 19 für Menkar 400 **14,95 €**

Zubehör für **342205**, **342206**, **342207**, **342208**

**930710** Streuscheibe UGR 19 für Menkar 600 **24,95 €**

Zubehör für **342209**, **342210**, **342211**, **342212**

**930711** Streuscheibe UGR 19 für Menkar 800 **39,95 €**

## MEROPE

Die Pendelleuchten der MEROPE-Serie vereinen zeitlose Eleganz und reduzierte Modernität. Erhältlich in den Durchmessern 380, 580 und 780 mm, lässt sich die Lichtfarbe [3000/4000K] vor der Installation über einen CCT-Switch auswählen. Die Außenseite setzt auf gebürstetes Aluminium in den Farben Kaffee und Sliber bzw. matt gepulvert in Weiß und Schwarz.

Seite 60

## MEROPE

**·Lichtfarbe in zwei Stufen einstellbar**
**·Abhängung bis zu 1800/3000 mm [modellabhängig]**

| | | | |
|---|---|---|---|
| Gehäuse | Aluminium | Netzgerät inkl. | Ja |
| Farbtemperatur | 3000/4000 K | Ansteuerung | Mit Phasenanschnittsdimmer, Mit Phasenabschnittsdimmer |
| Eingangsspannung | 220-240 V/AC | | |
| Höhe | 35 mm | | |
| Sockelhöhe | 65 mm | Farbwiedergabe (Ra) | 80 |

| Artikel | Gehäusefarbe | | Lichtstrom | Leistung | Ø | Pendellänge | Ø Sockel | Preis |
|---|---|---|---|---|---|---|---|---|
| **342189** | Weiß | WW NW | 2100/2200 lm | 30,0 W | 380 mm | 1800 mm | 220 mm | **209,95 €** |
| **342190** | Schwarz | WW NW | 2100/2200 lm | 30,0 W | 380 mm | 1800 mm | 220 mm | **209,95 €** |
| **342191** | Silber | WW NW | 2100/2200 lm | 30,0 W | 380 mm | 1800 mm | 220 mm | **209,95 €** |
| **342192** | Kaffee | WW NW | 2100/2200 lm | 30,0 W | 380 mm | 1800 mm | 220 mm | **209,95 €** |
| **342193** | Weiß | WW NW | 3100/3200 lm | 42,0 W | 580 mm | 1800 mm | 220 mm | **279,95 €** |
| **342194** | Schwarz | WW NW | 3100/3200 lm | 42,0 W | 580 mm | 1800 mm | 220 mm | **279,95 €** |
| **342195** | Silber | WW NW | 3100/3200 lm | 42,0 W | 580 mm | 1800 mm | 220 mm | **279,95 €** |
| **342196** | Kaffee | WW NW | 3100/3200 lm | 42,0 W | 580 mm | 1800 mm | 220 mm | **279,95 €** |
| **342197** | Weiß | WW NW | 4800/4900 lm | 60,0 W | 780 mm | 3000 mm | 275 mm | **469,95 €** |
| **342198** | Schwarz | WW NW | 4800/4900 lm | 60,0 W | 780 mm | 3000 mm | 275 mm | **469,95 €** |
| **342199** | Silber | WW NW | 4800/4900 lm | 60,0 W | 780 mm | 3000 mm | 275 mm | **469,95 €** |
| **342200** | Kaffee | WW NW | 4800/4900 lm | 60,0 W | 780 mm | 3000 mm | 275 mm | **469,95 €** |

## SCULPTORIS

Die Pendelleuchten der SCULPTORIS - Serie überzeugen mit der matten Optik und dem leuchtenden Ring. Mit ihrer hohen Lichtstärke und einem großen Abstrahlwinkel ist die Serie flexibel für unterschiedlichste Bereiche einsetzbar, egal ob im Wohnbereich oder zu repräsentativen Zwecken in Büroräumen.

Seite 62

## SCULPTORIS

- **Lichtfarbe in zwei Stufen einstellbar**
- **umlaufender Diffusor**
- **Abhängung bis zu 1800/3000 mm [modellabhängig]**

| | | | |
|---|---|---|---|
| Gehäuse | Aluminium | Abstrahlwinkel | 150 Grad |
| Farbtemperatur | 3000/4000 K | Ansteuerung | Mit Phasenan-schnittsdimmer, Mit Phasenabschnitts-dimmer |
| Eingangsspannung | 220-240 V/AC | | |
| Sockelhöhe | 65 mm | | |
| Netzgerät inkl. | Ja | Farbwiedergabe (Ra) | 80 |

| Artikel | Gehäusefarbe | | Lichtstrom | Leistung | Höhe | Ø | Pendellänge | Preis |
|---|---|---|---|---|---|---|---|---|
| **342183** | Weiß | WW NW | 2000/2100 lm | 30,0 W | 85 mm | 400 mm | 1800 mm | **289,95 €** |
| **342184** | Schwarz | WW NW | 2000/2100 lm | 30,0 W | 85 mm | 400 mm | 1800 mm | **289,95 €** |
| **342185** | Weiß | WW NW | 3000/3100 lm | 42,0 W | 110 mm | 600 mm | 1800 mm | **369,95 €** |
| **342186** | Schwarz | WW NW | 3000/3100 lm | 42,0 W | 110 mm | 600 mm | 1800 mm | **369,95 €** |
| **342187** | Weiß | WW NW | 4100/4200 lm | 60,0 W | 110 mm | 800 mm | 3000 mm | **569,95 €** |
| **342188** | Schwarz | WW NW | 4100/4200 lm | 60,0 W | 110 mm | 800 mm | 3000 mm | **569,95 €** |

Seite 285

Seite 382

## SLIM ECKIG

- **besonders weiches Textilkabel**
- **blendfrei, dank niedrigem UGR-Wert [<19]**
- **schlankes Design mit nur 39 mm Durchmesser**
- **inkl. silberfarbenem Reflektor-Ring**

| | | | |
|---|---|---|---|
| Gehäuse | Aluminium | Sockelbreite | 80 mm |
| Farbtemperatur | 2700 K | Sockelhöhe | 26 mm |
| Lichtstrom | 1500 lm | Netzgerät inkl. | Ja |
| Leistung | 15 W | Abstrahlwinkel | 24 Grad |
| Eingangsspannung | 220-240 V/AC | Ansteuerung | Mit Phasenan-schnittsdimmer, Mit Phasenabschnitts-dimmer |
| Höhe | 300 mm | | |
| Ø | 39 mm | | |
| Pendellänge | 1800 mm | Farbwiedergabe (Ra) | 90 |
| Sockellänge | 370 mm | | |

| Artikel | Gehäusefarbe | | Preis |
|---|---|---|---|
| **342239** | Schwarz | WW | **209,95 €** |
| **342240** | Weiß | WW | **209,95 €** |

IP20

Zubehör

| | | | |
|---|---|---|---|
| **930744** | Reflektor-Ring weiß für Serie Slim | | **4,95 €** |
| **930745** | Reflektor-Ring schwarz für Serie Slim | | **4,95 €** |
| **930746** | Reflektor-Ring gold für Serie Slim | | **5,95 €** |
| **930748** | Linse 36° für Serie Slim | | **4,95 €** |
| **930749** | Linse 60° für Serie Slim | | **4,95 €** |

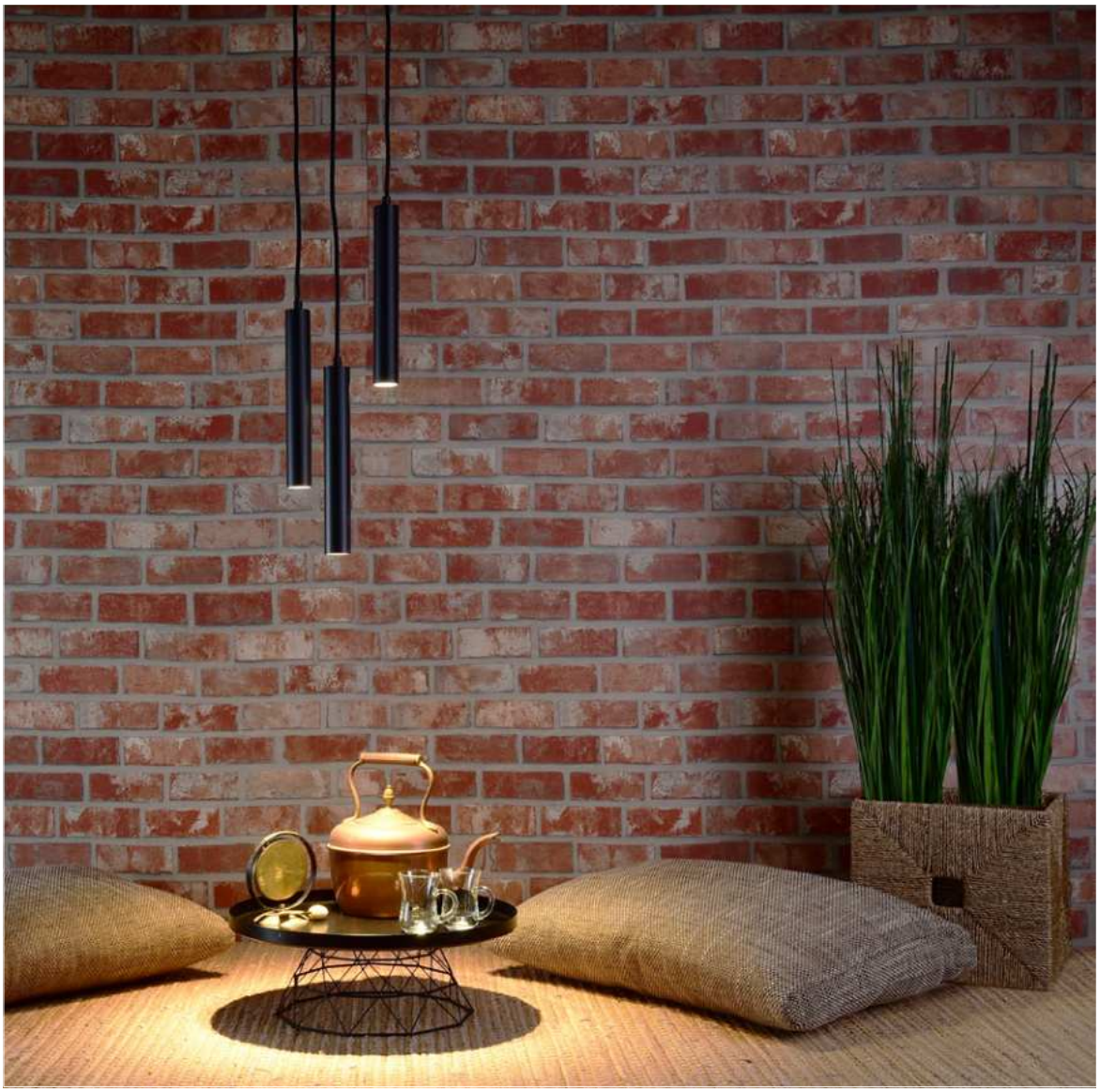

## SLIM RUND

Die Leuchten der SLIM-Serie umfasst einflammige, dreiflammige Pendelleuchten, Einbauleuchten für die Decke und passende Pendelleuchten für das DEKO-LIGHT Stromschienensystem. Der Leuchtenkorpus aus Aluminium Druckguss ist dabei immer gleich groß [300 x 39mm]. Damit können in größeren Räumen auch mehrere SLIM-Modelle miteinander kombiniert werden. Die Pendelleuchten für die Deckeninstallation mit maximal 180 cm Abhängung sind als ein- und dreiflammige Variante verfügbar, die dreiflammige Variante sowohl mit länglichem oder rundem Sockel, je nach Anordnung der Leuchten.
Während die festinstallierten SLIM Modelle Esstische, Leseecken und mehr in ein angenehmes warmweißes Licht tauchen, eignet sich die einflammige SLIM Stromschienenleuchte besonders gut für Gastronomie- und Einzelhandel-Projekte mit wechselnder Raumaufteilung. Abgerundet wird die Wertigkeit der Slim-Serie durch die Möglichkeit der Individualisierung mit austauschbaren Reflektor-Ringen und Linsen.

Seite 285

Seite 382

## SLIM RUND

- **besonders weiches Textilkabel**
- **blendfrei, dank niedrigem UGR-Wert [<19]**
- **schlankes Design mit nur 39 mm Durchmesser**
- **inkl. silberfarbenem Reflektor-Ring**

| | | | |
|---|---|---|---|
| Gehäuse | Aluminium | Netzgerät inkl. | Ja |
| Farbtemperatur | 2700 K | Abstrahlwinkel | 24 Grad |
| Eingangsspannung | 220-240 V/AC | Ansteuerung | Mit Phasenanschnittsdimmer, Mit Phasenabschnittsdimmer |
| Höhe | 300 mm | | |
| Ø | 39 mm | | |
| Pendellänge | 1800 mm | Farbwiedergabe (Ra) | 90 |
| Sockelhöhe | 25 mm | | |

| Artikel | Gehäusefarbe | | Lichtstrom | Leistung | Ø Sockel | Preis |
|---|---|---|---|---|---|---|
| **342237** | Schwarz | ww | 500 lm | 5,0 W | 100 mm | **84,95 €** |
| **342238** | Weiß | ww | 500 lm | 5,0 W | 100 mm | **84,95 €** |
| **342241** | Schwarz | ww | 1500 lm | 15,0 W | 240 mm | **209,95 €** |
| **342242** | Weiß | ww | 1500 lm | 15,0 W | 240 mm | **209,95 €** |

IP20

Zubehör

| | | |
|---|---|---|
| **930744** | Reflektor-Ring weiß für Serie Slim | **4,95 €** |
| **930745** | Reflektor-Ring schwarz für Serie Slim | **4,95 €** |
| **930746** | Reflektor-Ring gold für Serie Slim | **5,95 €** |
| **930748** | Linse 36° für Serie Slim | **4,95 €** |
| **930749** | Linse 60° für Serie Slim | **4,95 €** |

## LUCEA CCT

- **besonders weiches Textilkabel**
- **Lichtfarbe in zwei Stufen einstellbar**
- **inkl. schwarzem Reflektor-Ring**

| | | | |
|---|---|---|---|
| Gehäuse | Aluminium | Netzgerät inkl. | Ja |
| Farbtemperatur | 3000/4000 K | Abstrahlwinkel | 36 Grad |
| Eingangsspannung | 220-240 V/AC | Ansteuerung | Mit Phasenan-schnittsdimmer, Mit Phasenabschnitts-dimmer |
| Pendellänge | 1800 mm | | |
| Ø Sockel | 104,5 mm | | |
| Sockelhöhe | 29 mm | Farbwiedergabe (Ra) | 90 |

| Artikel | Gehäusefarbe | | Lichtstrom | Leistung | Höhe | Ø | Preis |
|---|---|---|---|---|---|---|---|
| **342177** | Weiß | WW NW | 930/1000 lm | 10,0 W | 157 mm | 65 mm | **139,95 €** |
| **342178** | Schwarz | WW NW | 930/1000 lm | 10,0 W | 157 mm | 65 mm | **139,95 €** |
| **342179** | Weiß | WW NW | 1460/1500 lm | 15,0 W | 178 mm | 85 mm | **159,95 €** |
| **342180** | Schwarz | WW NW | 1460/1500 lm | 15,0 W | 178 mm | 85 mm | **159,95 €** |
| **342181** | Weiß | WW NW | 1930/2000 lm | 20,0 W | 178 mm | 85 mm | **179,95 €** |
| **342182** | Schwarz | WW NW | 1930/2000 lm | 20,0 W | 178 mm | 85 mm | **179,95 €** |

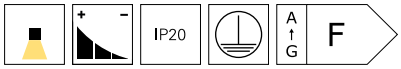

Zubehör für **342177**, **342178**

| | | | |
|---|---|---|---|
| **930679** | Linse 24° für Lucea 6/10 W | | **9,95 €** |
| **930752** | Torblende für Lucea 6/10 Weiß | | **22,95 €** |
| **930753** | Torblende für Lucea 6/10 Schwarz | | **22,95 €** |
| **930756** | Reflektor Ring für Lucea 6/10 Weiß | | **4,95 €** |
| **930757** | Reflektor Ring für Lucea 6/10 Schwarz | | **4,95 €** |
| **930758** | Reflektor Ring für Lucea 6/10 Gold | | **4,95 €** |

Zubehör für **342179**, **342180**, **342181**, **342182**

| | | | |
|---|---|---|---|
| **930680** | Linse 24° für Lucea 15/20 | | **12,95 €** |
| **930681** | Linse 60° für Lucea 15/20 | | **12,95 €** |
| **930754** | Torblende für Lucea 15/20 Weiß | | **23,95 €** |
| **930755** | Torblende für Lucea 15/20 Schwarz | | **23,95 €** |
| **930759** | Reflektor Ring für Lucea 15/20 Weiß | | **5,95 €** |
| **930760** | Reflektor Ring für Lucea 15/20 Schwarz | | **5,95 €** |
| **930761** | Reflektor Ring für Lucea 15/20 Gold | | **5,95 €** |

Seite 80

Seite 82

Seite 374

Seite 378

**Technisches Datenblatt**
Neu im Onlineshop: Die technischen Datenblätter bieten noch mehr Informationen: Licht- und Energiedaten, Lichtverteilungskurven, Maßzeichnungen und mehr.

## LUCEA

- **besonders weiches Textilkabel**
- **inkl. schwarzem Reflektor-Ring**

| | | | |
|---|---|---|---|
| Gehäuse | Aluminium | Sockelhöhe | 29 mm |
| Farbtemperatur | 2700 K | Netzgerät inkl. | Ja |
| Eingangsspannung | 200-240 V/AC | Abstrahlwinkel | 36 Grad |
| Höhe | 157 mm | Ansteuerung | Mit Phasenan-schnittsdimmer, Mit Phasenabschnitts-dimmer |
| Ø | 65 mm | | |
| Pendellänge | 1800 mm | | |
| Ø Sockel | 104,5 mm | Farbwiedergabe (Ra) | 90 |

| Artikel | Gehäusefarbe | | Lichtstrom | Leistung | Preis |
|---|---|---|---|---|---|
| **342243** | Weiß | WW | 800 lm | 6,0 W | **129,95 €** |
| **342244** | Schwarz | WW | 800 lm | 6,0 W | **129,95 €** |
| **342245** | Weiß | WW | 1300 lm | 10,0 W | **139,95 €** |
| **342246** | Schwarz | WW | 1300 lm | 10,0 W | **139,95 €** |

IP20

Zubehör

| | | |
|---|---|---|
| **930679** | Linse 24° für Lucea 6/10 W | **9,95 €** |
| **930752** | Torblende für Lucea 6/10 Weiß | **22,95 €** |
| **930753** | Torblende für Lucea 6/10 Schwarz | **22,95 €** |
| **930756** | Reflektor Ring für Lucea 6/10 Weiß | **4,95 €** |
| **930757** | Reflektor Ring für Lucea 6/10 Schwarz | **4,95 €** |
| **930758** | Reflektor Ring für Lucea 6/10 Gold | **4,95 €** |

Seite 84 Seite 85 Seite 286 Seite 287

## LUCEA DTW

- **besonders weiches Textilkabel**
- **Dim-to-warm 1.800K - 2.700K**
- **inkl. schwarzem Reflektor-Ring**

| | | | |
|---|---|---|---|
| Gehäuse | Aluminium | Pendellänge | 1800 mm |
| Farbtemperatur | 1800-2700 K | Netzgerät inkl. | Ja |
| Lichtstrom | 750 lm | Abstrahlwinkel | 36 Grad |
| Leistung | 10 W | Ansteuerung | Mit Phasenan-schnittsdimmer, Mit Phasenabschnitts-dimmer |
| Eingangsspannung | 200-240 V/AC | | |
| Höhe | 157 mm | Farbwiedergabe (Ra) | 90 |
| Ø | 65 mm | | |

| Artikel | Gehäusefarbe | | Preis |
|---|---|---|---|
| **342247** | Weiß | WW | **149,95 €** |
| **342248** | Schwarz | WW | **149,95 €** |

IP20

Zubehör

| | | | |
|---|---|---|---|
| **930752** | Torblende für Lucea 6/10 Weiß | | **22,95 €** |
| **930753** | Torblende für Lucea 6/10 Schwarz | | **22,95 €** |
| **930756** | Reflektor Ring für Lucea 6/10 Weiß | | **4,95 €** |
| **930757** | Reflektor Ring für Lucea 6/10 Schwarz | | **4,95 €** |
| **930758** | Reflektor Ring für Lucea 6/10 Gold | | **4,95 €** |

Seite 80

Seite 82

Seite 374

Seite 378

NEW

## CAN

**·individuelle Lichtlösung durch austauschbares Leuchtmittel**
**·kombinierbar mit der umfangreichen Produktfamilie der CAN - Serie**

| | | | |
|---|---|---|---|
| Gehäuse | Aluminium | max. Leistung | 1x max. 7,5 W |
| Ø | 60 mm | Eingangsspannung | 220-240 V/AC |
| Pendellänge | 1500 mm | Ansteuerung | Dimmbar über optionales Leuchtmittel |
| Sockelhöhe | 27 mm | | |
| Ø Sockel | 60 mm | | |
| Sockel | 1 | | |

| Artikel | Gehäusefarbe | Höhe | Preis |
|---|---|---|---|
| **342254** | Weiß | 150 mm | **64,95 €** |
| **342255** | Schwarz | 150 mm | **64,95 €** |
| **342256** | Weiß | 350 mm | **74,95 €** |
| **342257** | Schwarz | 350 mm | **74,95 €** |

Seite 88 Seite 90 Seite 180 Seite 181 Seite 194 Seite 195 Seite 364

**Leuchtmittel**
Für alle Leuchten und Sockel:
Die passenden Leuchtmittel finden Sie im Kapitel »Leuchtmittel«.

## APOLLON

Die schmale, puristische Pendelleuchte APOLLON fügt sich in nahezu jede Umgebung nahtlos ein und liefert neben der edlen Optik auch noch ein sattes warmweißes Licht. Die APOLLON ist in zwei unterschiedlichen Größen mit einer matten Oberfläche in schwarz und weiß erhältlich.

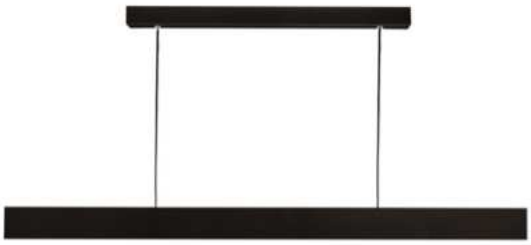

## APOLLON

- **besonders schmales Design**
- **hohe Farbwiedergabe**
- **inkl. Uplight für indirektes Licht**
- **Abhängung bis zu 3.000 mm**
- **dimmbar**

| | | | |
|---|---|---|---|
| Gehäuse | Aluminium | Sockelhöhe | 48 mm |
| Farbtemperatur | 2700 K | Netzgerät inkl. | Ja |
| Eingangsspannung | 200-250 V/AC | Abstrahlwinkel | 110 Grad |
| Breite | 8 mm | Ansteuerung | Mit Phasenan-schnittsdimmer, Mit Phasenabschnitts-dimmer |
| Höhe | 80 mm | | |
| Pendellänge | 3000 mm | | |
| Sockelbreite | 35 mm | Farbwiedergabe (Ra) | 90 |

| Artikel | Gehäusefarbe | | Lichtstrom | Leistung | Länge | Sockellänge | EEI | Preis |
|---|---|---|---|---|---|---|---|---|
| **342148** | Schwarz | WW | 1755 lm | 28,0 W | 1004 mm | 650 mm | A G | **329,95 €** |
| **342149** | Weiß | WW | 1755 lm | 28,0 W | 1004 mm | 650 mm | A G | **329,95 €** |
| **342150** | Schwarz | WW | 2475 lm | 42,0 W | 1464 mm | 850 mm | A F | **439,95 €** |
| **342151** | Weiß | WW | 2475 lm | 42,0 W | 1464 mm | 850 mm | A F | **439,95 €** |

IP20

## MADERA

Die MADERA Pendelleuchte verbindet modernes Design mit umweltfreundlicher Herstellung. Jede Leuchte wird aus hochwertigem europäischem Eichenholz gefertigt, das die FSC-Zertifizierung trägt und somit aus nachhaltiger Waldwirtschaft stammt. Mit ihrem Touchsensor an der Seite können Sie die Helligkeit der Leuchte nach Ihren Wünschen dimmen und so eine angenehme Atmosphäre schaffen. Es gibt sie auch in der Variante mit indirekter Beleuchtung nach oben und einem Seilzug zur Höhenverstellung, um die Leuchte jederzeit perfekt anpassen zu können. Um unsere Umwelt zu schützen, werden die MADERA Pendelleuchten umweltfreundlich verpackt.

Seite 94

Seite 182

Seite 202

Seite 203

## MADERA

- **gefertigt in Europa aus hochwertigem, geöltem Eichenholz Güteklasse A**
- **FSC-zertifizierter Rohstoff Eichenholz aus nachhaltiger Forstwirtschaft**
- **stufenlos dimmbar über Touch-Sensor**
- **über Seilzug im Betrieb höhenverstellbar**
- **inkl. indirekter Beleuchtung nach oben [nur 342235, 342236]**

| | | | |
|---|---|---|---|
| Gehäuse | Holz, Stahl | Sockellänge | 372 mm |
| Farbtemperatur | 3000 K | Sockelbreite | 66 mm |
| Eingangsspannung | 220-240 V/AC | Sockelhöhe | 56 mm |
| Breite | 42 mm | Netzgerät inkl. | Ja |
| Höhe | 60 mm | Ansteuerung | Touch-Sensor |
| Pendellänge | 1000 mm | Farbwiedergabe (Ra) | 85 |

| Artikel | Gehäusefarbe | | Lichtstrom | Leistung | Länge | Lichtrichtung | Preis |
|---|---|---|---|---|---|---|---|
| **342234** | Braun, Schwarz | WW | 1600 lm | 13,0 W | 900 mm | Unten | **579,95 €** |
| **342235** | Braun, Schwarz | WW | 2890 lm | 22,0 W | 1200 mm | Oben / Unten | **719,95 €** |
| **342236** | Braun, Schwarz | WW | 4400 lm | 33,0 W | 1600 mm | Oben / Unten | **839,95 €** |

# Deckenleuchten Aufbau

Seite 58

Seite 60

Seite 62

Seite 64

Seite 66

Seite 66

Seite 68

Seite 70

Seite 72

Seite 74

Seite 76

Seite 77

Seite 78

Seite 80

Seite 82

Seite 84

Seite 85

Seite 86

Seite 87

Seite 88

Seite 88

Seite 90

Seite 91

Seite 92

Seite 92

Seite 93

Seite 94

Seite 94

Seite 96

## MENKAR

Die Decken- und Wandleuchten der MENKAR - Serie überzeugen mit cleveren Beleuchtungsfunktionen und hochwertigem Aluminium-Akzenten. Das Rücklicht (ca. 15 - 20 % indirekter Lichtanteil) ermöglicht zusätzlich eine indirekte Beleuchtung.

Seite 36

## MENKAR

- **direkte und indirekte Beleuchtung [Lichtanteil ca. 15 - 20%]**
- **Lichtfarbe in zwei Stufen einstellbar**
- **optional mit Streuscheibe für UGR<19**
- **als Wand- und Deckenleuchte einsetzbar [modellabhängig]**

| | | | |
|---|---|---|---|
| Gehäuse | Aluminium, Polycarbonat, Stahl | Ansteuerung | Mit Phasenanschnittsdimmer, Mit Phasenabschnittsdimmer |
| Farbtemperatur | 3000/4000 K | | |
| Höhe | 90 mm | Farbwiedergabe (Ra) | 80 |
| Eingangsspannung | 220-240 V/AC | | |
| Netzgerät inkl. | Ja | | |

| Artikel | Gehäusefarbe | | Lichtstrom | Oberfläche | Ø | Leistung | Preis |
|---|---|---|---|---|---|---|---|
| **348200** | Silber | WW NW | 3300/3500 lm | Gebürstet | 400 mm | 45,0 W | **219,95 €** |
| **348201** | Kaffee | WW NW | 3300/3500 lm | Gebürstet | 400 mm | 45,0 W | **219,95 €** |
| **348198** | Weiß | WW NW | 3300/3500 lm | Matt | 400 mm | 45,0 W | **219,95 €** |
| **348199** | Schwarz | WW NW | 3300/3500 lm | Matt | 400 mm | 45,0 W | **219,95 €** |
| **348204** | Silber | WW NW | 5600/6000 lm | Gebürstet | 600 mm | 65,0 W | **379,95 €** |
| **348205** | Kaffee | WW NW | 5600/6000 lm | Gebürstet | 600 mm | 65,0 W | **379,95 €** |
| **348202** | Weiß | WW NW | 5600/6000 lm | Matt | 600 mm | 65,0 W | **379,95 €** |
| **348203** | Schwarz | WW NW | 5600/6000 lm | Matt | 600 mm | 65,0 W | **379,95 €** |
| **348208** | Silber | WW NW | 8400/8700 lm | Gebürstet | 800 mm | 90,0 W | **539,95 €** |
| **348209** | Kaffee | WW NW | 8400/8700 lm | Gebürstet | 800 mm | 90,0 W | **539,95 €** |
| **348206** | Weiß | WW NW | 8400/8700 lm | Matt | 800 mm | 90,0 W | **539,95 €** |
| **348207** | Schwarz | WW NW | 8400/8700 lm | Matt | 800 mm | 90,0 W | **539,95 €** |

Zubehör für **348198**, **348199**, **348200**, **348201**

**930709** Streuscheibe UGR 19 für Menkar 400 **14,95 €**

Zubehör für **348202**, **348203**, **348204**, **348205**

**930710** Streuscheibe UGR 19 für Menkar 600 **24,95 €**

Zubehör für **348206**, **348207**, **348208**, **348209**

**930711** Streuscheibe UGR 19 für Menkar 800 **39,95 €**

## MEROPE

Die zeitlose MEROPE überzeugt nicht nur mit ihrem hohen Lichtstrom und der geringen Aufbauhöhe, sondern ist optisch dank dem eleganten äußeren Aluminium-Ring ein echter Hingucker – der in sandgestrahltem Weiß oder Schwarz, in gebürsteter Ausführung in Silber oder der Trendfarbe Kaffee zur Auswahl steht. Erhältlich in den Durchmessern 380 mm, 580 mm und 780 mm, lässt sich die MEROPE noch flexibler in unterschiedlichste Umgebungen integrieren.



Seite 38

## MEROPE

**·Lichtfarbe in zwei Stufen einstellbar**
**·geringe Aufbauhöhe**

| | | | |
|---|---|---|---|
| Gehäuse | Aluminium | Ansteuerung | Mit Phasenanschnittsdimmer, Mit Phasenabschnittsdimmer |
| Farbtemperatur | 3000/4000 K | | |
| Höhe | 60 mm | | |
| Eingangsspannung | 220-240 V/AC | Farbwiedergabe (Ra) | 80 |
| Netzgerät inkl. | Ja | | |

| Artikel | Gehäusefarbe | | Lichtstrom | Oberfläche | Ø | Leistung | Preis |
|---|---|---|---|---|---|---|---|
| **348188** | Silber | WW NW | 2100/2200 lm | Gebürstet | 380 mm | 30,0 W | **189,95 €** |
| **348189** | Kaffee | WW NW | 2100/2200 lm | Gebürstet | 380 mm | 30,0 W | **189,95 €** |
| **348186** | Weiß | WW NW | 2100/2200 lm | Matt | 380 mm | 30,0 W | **189,95 €** |
| **348187** | Schwarz | WW NW | 2100/2200 lm | Matt | 380 mm | 30,0 W | **189,95 €** |
| **348192** | Silber | WW NW | 3100/3200 lm | Gebürstet | 580 mm | 42,0 W | **269,95 €** |
| **348193** | Kaffee | WW NW | 3100/3200 lm | Gebürstet | 580 mm | 42,0 W | **269,95 €** |
| **348190** | Weiß | WW NW | 3100/3200 lm | Matt | 580 mm | 42,0 W | **269,95 €** |
| **348191** | Schwarz | WW NW | 3100/3200 lm | Matt | 580 mm | 42,0 W | **269,95 €** |
| **348196** | Silber | WW NW | 4800/4900 lm | Gebürstet | 780 mm | 60,0 W | **449,95 €** |
| **348197** | Kaffee | WW NW | 4800/4900 lm | Gebürstet | 780 mm | 60,0 W | **449,95 €** |
| **348194** | Weiß | WW NW | 4800/4900 lm | Matt | 780 mm | 60,0 W | **449,95 €** |
| **348195** | Schwarz | WW NW | 4800/4900 lm | Matt | 780 mm | 60,0 W | **449,95 €** |

## SCULPTORIS

Moderne Eleganz an der Decke, die Deckenleuchten der SCULPTORIS-Serie lassen sich aufgrund unterschiedlicher Leistungen, Größen und Farbtemparaturen vielseitig im Innenbereich einsetzen. Die Deckenaufbauleuchten leuchten die Räume großflächig aus und machen auch als Wandleuchte eine überzeugende Figur.
Das Licht fällt weich und flächig durch den großen, umlaufenden Diffusor in matter Aluminium-Ausführung und leuchtet Räume gleichmäßig und angenehm aus.

Bei jeder Variante lassen sich die Lichtfarben warmweiß (3.000 K) oder neutralweiß (4.000 K) einstellen.

Seite 40

## SCULPTORIS

- **Lichtfarbe in zwei Stufen einstellbar**
- **gleichmäßige Ausleuchtung**
- **umlaufender Diffusor**

| | | | |
|---|---|---|---|
| Gehäuse | Aluminium | Abstrahlwinkel | 150 Grad |
| Farbtemperatur | 3000/4000 K | Ansteuerung | Mit Phasenan-schnittsdimmer, Mit Phasenabschnitts-dimmer |
| Oberfläche | Matt | | |
| Eingangsspannung | 220-240 V/AC | | |
| Netzgerät inkl. | Ja | Farbwiedergabe (Ra) | 80 |

| Artikel | Gehäusefarbe | | Lichtstrom | Höhe | Ø | Leistung | Preis |
|---|---|---|---|---|---|---|---|
| **348180** | Weiß | WW NW | 2000/2100 lm | 100 mm | 400 mm | 30,0 W | **269,95 €** |
| **348181** | Schwarz | WW NW | 2000/2100 lm | 100 mm | 400 mm | 30,0 W | **269,95 €** |
| **348182** | Weiß | WW NW | 3000/3100 lm | 130 mm | 600 mm | 42,0 W | **349,95 €** |
| **348183** | Schwarz | WW NW | 3000/3100 lm | 130 mm | 600 mm | 42,0 W | **349,95 €** |
| **348184** | Weiß | WW NW | 4100/4200 lm | 130 mm | 800 mm | 60,0 W | **579,95 €** |
| **348185** | Schwarz | WW NW | 4100/4200 lm | 130 mm | 800 mm | 60,0 W | **579,95 €** |

## ZANIAH

Während die meisten Deckenaufbauleuchten auf ebene Oberflächen und Abdeckungen setzen, stellt die ZANIAH ihr 360°-Leuchtmittel [wahlweise als 12W-, 18W- und 24W-Variante] bewusst in den Vordergrund. Durch die austauschbare Abdeckung lässt sich die ZANIAH auch nach der Installation optisch verändern. Die Abdeckungen gibt es in 8 Farbvarianten und lassen damit viel Spielraum zur Individualisierung.

IK05

## ZANIAH

- **mit farbigen Abdeckungen individualisierbar**
- **360° Abstrahlwinkel**
- **als Wand- und Deckenleuchte einsetzbar**

| | | | |
|---|---|---|---|
| Gehäuse | Aluminium | Ansteuerung | Mit Phasenanschnittsdimmer, Mit Phasenabschnittsdimmer |
| Farbtemperatur | 3000 K | | |
| Eingangsspannung | 220-240 V/AC | | |
| Netzgerät inkl. | Ja | Farbwiedergabe (Ra) | 80 |
| Abstrahlwinkel | 120 Grad | IK Schutzklasse | IK05 |

| Artikel | Gehäusefarbe | | Lichtstrom | Höhe | Ø | Leistung | EEI | Preis |
|---|---|---|---|---|---|---|---|---|
| **620033** | Silber | ww | 1510 lm | 42 mm | 290 mm | 12,0 W | F | **99,95 €** |
| **620034** | Blau | ww | 1510 lm | 42 mm | 290 mm | 12,0 W | F | **99,95 €** |
| **620035** | Grün | ww | 1510 lm | 42 mm | 290 mm | 12,0 W | F | **99,95 €** |
| **620036** | Rot | ww | 1510 lm | 42 mm | 290 mm | 12,0 W | F | **99,95 €** |
| **620037** | Gelb | ww | 1510 lm | 42 mm | 290 mm | 12,0 W | F | **99,95 €** |
| **620038** | Grau | ww | 1510 lm | 42 mm | 290 mm | 12,0 W | F | **99,95 €** |
| **620039** | Schwarz | ww | 1510 lm | 42 mm | 290 mm | 12,0 W | F | **99,95 €** |
| **620040** | Weiß | ww | 1510 lm | 42 mm | 290 mm | 12,0 W | F | **99,95 €** |
| **620041** | Silber | ww | 2020 lm | 46 mm | 370 mm | 18,0 W | G | **109,95 €** |
| **620042** | Blau | ww | 2020 lm | 46 mm | 370 mm | 18,0 W | G | **109,95 €** |
| **620043** | Grün | ww | 2020 lm | 46 mm | 370 mm | 18,0 W | G | **109,95 €** |
| **620044** | Rot | ww | 2020 lm | 46 mm | 370 mm | 18,0 W | G | **109,95 €** |
| **620045** | Gelb | ww | 2020 lm | 46 mm | 370 mm | 18,0 W | G | **109,95 €** |
| **620046** | Grau | ww | 2020 lm | 46 mm | 370 mm | 18,0 W | G | **109,95 €** |
| **620047** | Schwarz | ww | 2020 lm | 46 mm | 370 mm | 18,0 W | G | **109,95 €** |
| **620048** | Weiß | ww | 2020 lm | 46 mm | 370 mm | 18,0 W | G | **109,95 €** |
| **620049** | Silber | ww | 2565 lm | 46 mm | 420 mm | 24,0 W | F | **119,95 €** |
| **620050** | Blau | ww | 2565 lm | 46 mm | 420 mm | 24,0 W | F | **119,95 €** |
| **620051** | Grün | ww | 2565 lm | 46 mm | 420 mm | 24,0 W | F | **119,95 €** |
| **620052** | Rot | ww | 2565 lm | 46 mm | 420 mm | 24,0 W | F | **119,95 €** |
| **620053** | Gelb | ww | 2565 lm | 46 mm | 420 mm | 24,0 W | F | **119,95 €** |
| **620054** | Grau | ww | 2565 lm | 46 mm | 420 mm | 24,0 W | F | **119,95 €** |
| **620055** | Schwarz | ww | 2565 lm | 46 mm | 420 mm | 24,0 W | F | **119,95 €** |
| **620056** | Weiß | ww | 2565 lm | 46 mm | 420 mm | 24,0 W | F | **119,95 €** |

IP20

## ALTAIS

Es braucht schon einiges, um die Altais-Serie in Verlegenheit zu bringen. Dank IP54 und Schlagfestigkeitsklasse IK10 überzeugen die Außenleuchten als schlanke Allrounder im öffentlichen wie privaten Bereich. Zusätzliche Flexibilität bietet die einstellbare Lichtfarbe für unterschiedliche Beleuchtungsszenarien.

## ALTAIS

- **Lichtfarbe in drei Stufen einstellbar**
- **optionale Aufputz-Kabeleinführung**
- **Durchgangsverdrahtung möglich**

| | | | |
|---|---|---|---|
| Gehäuse | Kunststoff | Netzgerät inkl. | Ja |
| Farbtemperatur | 3000/4000/6000 K | Abstrahlwinkel | 120 Grad |
| Höhe | 48 mm | Farbwiedergabe (Ra) | 85 |
| Eingangsspannung | 220-240 V/AC | IK Schutzklasse | IK10 |

| Artikel | Gehäusefarbe | | Lichtstrom | Ø | Leistung | EEI | Preis |
|---|---|---|---|---|---|---|---|
| **348141** | Weiß | WW NW CW | 1260 lm | 220 mm | 12,0 W | E | **69,95 €** |
| **348143** | Weiß | WW NW CW | 1870 lm | 280 mm | 18,0 W | D | **89,95 €** |
| **348145** | Weiß | WW NW CW | 2715 lm | 330 mm | 25,0 W | D | **109,95 €** |

IP54

## ALTAIS MOTION

- **Lichtfarbe in drei Stufen einstellbar**
- **optionale Aufputz-Kabeleinführung**
- **Durchgangsverdrahtung möglich**
- **Bewegungsmelder über Fernbedienung einstellbar [im Lieferumfang]**

| | | | |
|---|---|---|---|
| Gehäuse | Kunststoff | Abstrahlwinkel | 120 Grad |
| Farbtemperatur | 3000/4000/6000 K | Farbwiedergabe (Ra) | 85 |
| Eingangsspannung | 220-240 V/AC | IK Schutzklasse | IK10 |
| Netzgerät inkl. | Ja | | |

| Artikel | Gehäusefarbe | | Lichtstrom | Höhe | Ø | Leistung | EEI | Preis |
|---|---|---|---|---|---|---|---|---|
| **348142** | Weiß | WW NW CW | 1260 lm | 48 mm | 220 mm | 12,0 W | E | **114,95 €** |
| **348144** | Weiß | WW NW CW | 1870 lm | 49 mm | 280 mm | 18,0 W | D | **129,95 €** |
| **348146** | Weiß | WW NW CW | 2715 lm | 48 mm | 330 mm | 25,0 W | D | **149,95 €** |

IP54

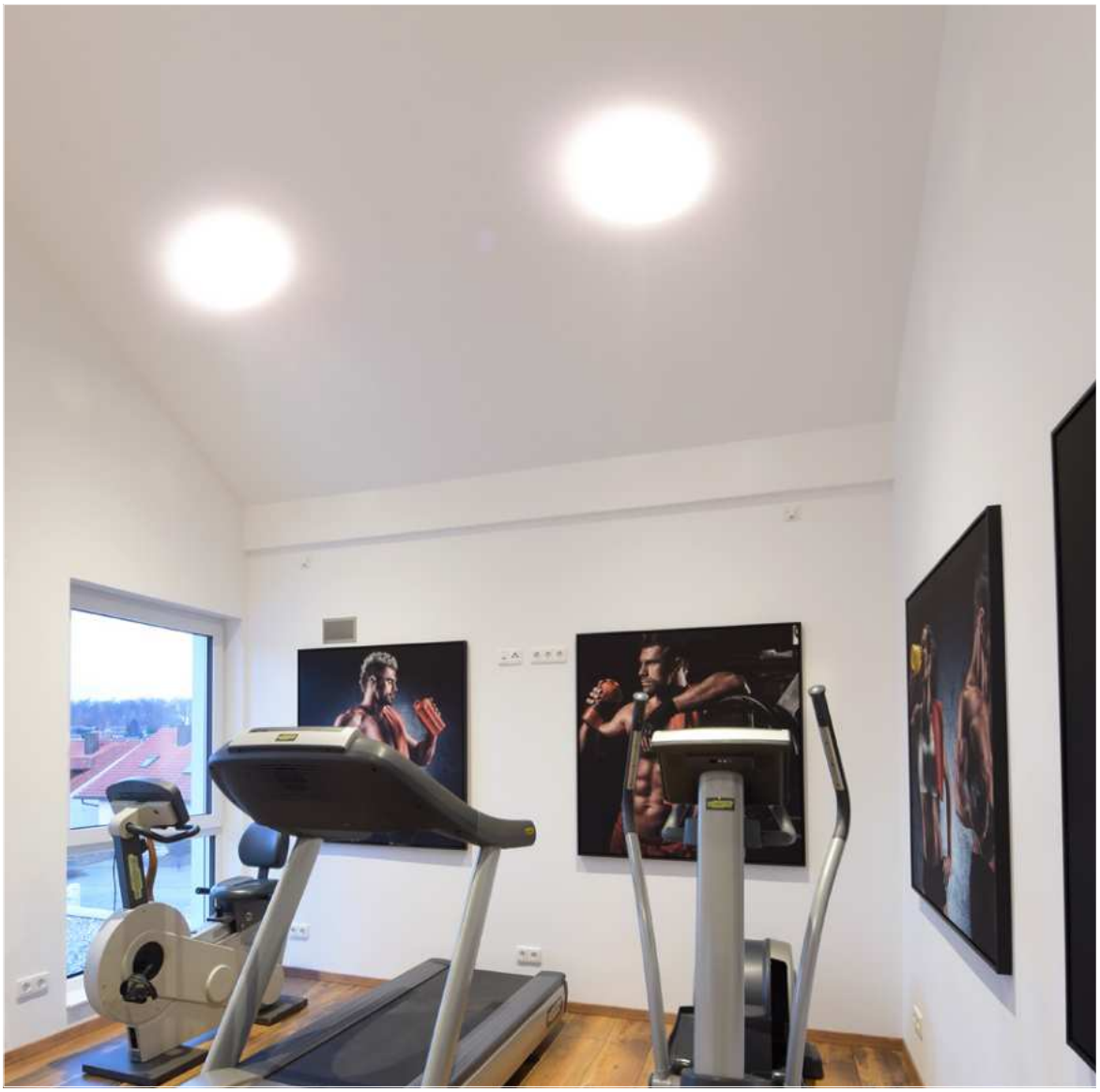

## HELEN

Die 3 in 1 Deckenleuchte - Mit der Helen bekommen Sie 3 Leuchten in einer. Die LEDs lassen sich mittels einem kleinen Schalter auf der Platine von warmweiß zu neutralweiß oder kaltweiß umschalten. Dank IP54 ist die Deckenleuchte für alle Bereiche im Haus wie bspw. Küche, Bad, Wohnräume und sogar für den Außenbereich geeignet. In der Garage die gleiche Leuchte wie in der Küche? Mit der Helen kein Problem. Während man in der Garage eher kaltweiß bevorzugen würde, hat man in Wohnbereichen warmweiß und in Küche und Bad meist neutralweiß. Und das alles mit der gleichen Leuchte.

## HELEN

**·Lichtfarbe in 3 Stufen einstellbar**

| | | | |
|---|---|---|---|
| Gehäuse | Kunststoff | Eingangsspannung | 220-240 V/AC |
| Farbtemperatur | 3000/4000/5500 K | Netzgerät inkl. | Ja |
| Oberfläche | Gebürstet | Abstrahlwinkel | 115 Grad |
| Sockelhöhe | 20 mm | Farbwiedergabe (Ra) | 80 |

| Artikel | Gehäusefarbe | | Lichtstrom | Höhe | Ø | Ø Sockel | Leistung | Preis |
|---|---|---|---|---|---|---|---|---|
| **348051** | Silber | WW NW CW | 1400 lm | 83 mm | 276 mm | 251 mm | 16,3 W | **79,95 €** |
| **348052** | Silber | WW NW CW | 1800 lm | 89 mm | 351 mm | 326 mm | 20,0 W | **119,95 €** |

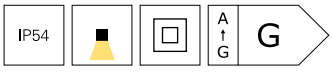


**Onlineshop**
Im Onlineshop erhalten Sie weitere Informationen zu den Produkten:
Detailbilder, Videos, Projektberichte, LDT-Dateien, EPREL-Datenblätter und mehr.

## UNI II

- **»Glow-Effekt« am Reflektor-Ring**
- **dreh- und schwenkbar**
- **mit umfangreichem Zubehör individualisierbar**

| | | | |
|---|---|---|---|
| Gehäuse | Aluminium | Eingangsspannung | 220-240 V/AC |
| Farbtemperatur | 3000 K | Netzgerät inkl. | Ja |
| Lichtstrom | 670 lm | Abstrahlwinkel | 36 Grad |
| Höhe | 103 mm | Schwenkwinkel | 90 Grad |
| Ø | 100 mm | Ansteuerung | Mit Phasenan-schnittsdimmer, Mit Phasenabschnitts-dimmer |
| Sockelhöhe | 14,5 mm | | |
| Ø Sockel | 96 mm | | |
| Leistung | 12 W | Farbwiedergabe (Ra) | 90 |

| Artikel | Gehäusefarbe | | Preis |
|---|---|---|---|
| **348124** | Weiß | WW | **144,95 €** |
| **348179** | Schwarz | WW | **144,95 €** |

IP20

A ↑ G

G

Zubehör

| | | | |
|---|---|---|---|
| **930305** | Reflektor 36° für Serie Klara / Nihal Mini / Rigel Mini / Uni II | | **3,60 €** |
| **930306** | Reflektor 48° für Serie Klara / Nihal Mini / Rigel Mini / Uni II | | **8,95 €** |
| **930307** | Wabenfilter für Serie Klara / Nihal Mini / Rigel Mini / Uni II | | **8,95 €** |
| **930308** | Spread Lens für Serie Klara / Nihal Mini / Rigel Mini / Uni II | | **8,95 €** |
| **930309** | Softening Lens für Serie Klara / Nihal Mini / Rigel Mini / Uni II |  | **8,95 €** |
| **930310** | Linear Spread Lens für Serie Klara / Nihal Mini / Rigel Mini / Uni II | | **8,95 €** |
| **930334** | Abdeckung Hinten Weiß für Serie Uni II |  | **3,55 €** |
| **930335** | Abdeckung Hinten Schwarz für Serie Uni II | | **2,95 €** |
| **930336** | Abdeckung Kühlkörper Weiß für Serie Uni II | | **3,55 €** |
| **930337** | Abdeckung Kühlkörper Schwarz für Serie Uni II | | **7,95 €** |
| **930339** | Reflektor Ring Schwarz für Serie Uni II | | **10,95 €** |

Zubehör

| | | | |
|---|---|---|---|
| **930340** | Reflektor Ring Gold für Serie Uni II | | **10,95 €** |
| **930341** | Reflektor Ring Chrom für Serie Uni II | | **10,95 €** |

Seite 140

Seite 172

Seite 366

**Lichtplanung**
Interesse an unserem Lichtplanungsservice?
Ihr Ansprechpartner steht Ihnen bei allen Fragen gerne zur Verfügung.

## UNI II DOUBLE

- **»Glow-Effekt« am Reflektor-Ring**
- **dreh- und schwenkbar**
- **mit umfangreichem Zubehör individualisierbar**

| | | | |
|---|---|---|---|
| Gehäuse | Aluminium | Leistung | 20 W |
| Farbtemperatur | 3000 K | Eingangsspannung | 220-240 V/AC |
| Lichtstrom | 1350 lm | Netzgerät inkl. | Ja |
| Länge | 212 mm | Abstrahlwinkel | 36 Grad |
| Breite | 100 mm | Schwenkwinkel | 90 Grad |
| Höhe | 103 mm | Ansteuerung | Mit Phasenan-schnittsdimmer, Mit Phasenabschnitts-dimmer |
| Sockellänge | 212 mm | | |
| Sockelbreite | 20 mm | | |
| Sockelhöhe | 14 mm | Farbwiedergabe (Ra) | 90 |

| Artikel | Gehäusefarbe | | Preis |
|---|---|---|---|
| **348125** | Weiß | WW | **259,95 €** |
| **348175** | Schwarz | WW | **259,95 €** |

Zubehör

| | | | |
|---|---|---|---|
| **930305** | Reflektor 36° für Serie Klara / Nihal Mini / Rigel Mini / Uni II | | **3,60 €** |
| **930306** | Reflektor 48° für Serie Klara / Nihal Mini / Rigel Mini / Uni II | | **8,95 €** |
| **930307** | Wabenfilter für Serie Klara / Nihal Mini / Rigel Mini / Uni II | | **8,95 €** |
| **930308** | Spread Lens für Serie Klara / Nihal Mini / Rigel Mini / Uni II | | **8,95 €** |
| **930309** | Softening Lens für Serie Klara / Nihal Mini / Rigel Mini / Uni II |  | **8,95 €** |
| **930310** | Linear Spread Lens für Serie Klara / Nihal Mini / Rigel Mini / Uni II | | **8,95 €** |
| **930334** | Abdeckung Hinten Weiß für Serie Uni II |  | **3,55 €** |
| **930335** | Abdeckung Hinten Schwarz für Serie Uni II | | **2,95 €** |
| **930336** | Abdeckung Kühlkörper Weiß für Serie Uni II | | **3,55 €** |
| **930337** | Abdeckung Kühlkörper Schwarz für Serie Uni II | | **7,95 €** |
| **930339** | Reflektor Ring Schwarz für Serie Uni II | | **10,95 €** |

Zubehör

| | | | |
|---|---|---|---|
| **930340** | Reflektor Ring Gold für Serie Uni II | | **10,95 €** |
| **930341** | Reflektor Ring Chrom für Serie Uni II | | **10,95 €** |

Seite 140

Seite 172

Seite 366

**Technisches Datenblatt**
Neu im Onlineshop: Die technischen Datenblätter bieten noch mehr Informationen: Licht- und Energiedaten, Lichtverteilungskurven, Maßzeichnungen und mehr.

## UNI II TRIPLE

- **»Glow-Effekt« am Reflektor-Ring**
- **dreh- und schwenkbar**
- **mit umfangreichem Zubehör individualisierbar**

| | | | |
|---|---|---|---|
| Gehäuse | Aluminium | Leistung | 30 W |
| Farbtemperatur | 3000 K | Eingangsspannung | 220-240 V/AC |
| Lichtstrom | 2150 lm | Netzgerät inkl. | Ja |
| Länge | 324 mm | Abstrahlwinkel | 36 Grad |
| Breite | 100 mm | Schwenkwinkel | 90 Grad |
| Höhe | 103 mm | Ansteuerung | Mit Phasenan-schnittsdimmer, Mit Phasenabschnitts-dimmer |
| Ø | 100 mm | | |
| Sockellänge | 315 mm | | |
| Sockelbreite | 25 mm | Farbwiedergabe (Ra) | 90 |
| Sockelhöhe | 14,5 mm | | |

| Artikel | Gehäusefarbe | | Preis |
|---|---|---|---|
| **348107** | Weiß | WW | **369,95 €** |
| **348210** | Schwarz | WW | **369,95 €** |

Zubehör

| | | | |
|---|---|---|---|
| **930305** | Reflektor 36° für Serie Klara / Nihal Mini / Rigel Mini / Uni II | | **3,60 €** |
| **930306** | Reflektor 48° für Serie Klara / Nihal Mini / Rigel Mini / Uni II | | **8,95 €** |
| **930307** | Wabenfilter für Serie Klara / Nihal Mini / Rigel Mini / Uni II | | **8,95 €** |
| **930308** | Spread Lens für Serie Klara / Nihal Mini / Rigel Mini / Uni II | | **8,95 €** |
| **930309** | Softening Lens für Serie Klara / Nihal Mini / Rigel Mini / Uni II |  | **8,95 €** |
| **930310** | Linear Spread Lens für Serie Klara / Nihal Mini / Rigel Mini / Uni II | | **8,95 €** |
| **930334** | Abdeckung Hinten Weiß für Serie Uni II |  | **3,55 €** |
| **930335** | Abdeckung Hinten Schwarz für Serie Uni II | | **2,95 €** |
| **930336** | Abdeckung Kühlkörper Weiß für Serie Uni II | | **3,55 €** |
| **930337** | Abdeckung Kühlkörper Schwarz für Serie Uni II | | **7,95 €** |
| **930339** | Reflektor Ring Schwarz für Serie Uni II | | **10,95 €** |
| **930340** | Reflektor Ring Gold für Serie Uni II | | **10,95 €** |
| **930341** | Reflektor Ring Chrom für Serie Uni II | | **10,95 €** |

Seite 140

Seite 172

Seite 366

**5 Jahre Garantie**
Profitieren Sie vom maximalen Qualitätsversprechen:
Alle Produkte der Marke DEKO-LIGHT besitzen eine Herstellergarantie von fünf Jahren.

## UNI II MINI

- **»Glow-Effekt« am Reflektor-Ring**
- **dreh- und schwenkbar**
- **mit umfangreichem Zubehör individualisierbar**

| | | | |
|---|---|---|---|
| Gehäuse | Aluminium | Abstrahlwinkel | 36 Grad |
| Höhe | 75 mm | Drehwinkel | 350 Grad |
| Ø | 91 mm | Schwenkwinkel | 90 Grad |
| Sockelhöhe | 44 mm | Ansteuerung | Mit Phasenanschnittsdimmer, Mit Phasenabschnittsdimmer |
| Ø Sockel | 75 mm | | |
| Eingangsspannung | 220-240 V/AC | | |
| Netzgerät inkl. | Ja | Farbwiedergabe (Ra) | 90 |

| Artikel | Gehäusefarbe | Farbtemperatur | Lichtstrom | Leistung | EEI | Preis |
|---|---|---|---|---|---|---|
| **348234** | Schwarz | WW 2700 K | 645 lm | 11,3 W | | **129,95 €** |
| **348233** | Weiß | WW 2700 K | 710 lm | 11,3 W | | **129,95 €** |
| **348122** | Weiß | WW 3000 K | 600 lm | 8,0 W | A G | **119,95 €** |
| **348178** | Schwarz | WW 3000 K | 600 lm | 8,0 W | A G | **119,95 €** |

IP20

Zubehör

| | | | |
|---|---|---|---|
| **930326** | Abdeckung Hinten Weiß für Serie Uni II Mini |  | **3,55 €** |
| **930327** | Abdeckung Hinten Schwarz für Serie Uni II Mini | | **3,45 €** |
| **930328** | Abdeckung Kühlkörper Weiß für Serie Uni II Mini |  | **3,55 €** |
| **930329** | Abdeckung Kühlkörper Schwarz für Serie Uni II Mini | | **2,95 €** |
| **930330** | Reflektor Ring Weiß für Serie Uni II Mini | | **10,95 €** |
| **930331** | Reflektor Ring Schwarz für Serie Uni II Mini | | **10,95 €** |
| **930332** | Reflektor Ring Gold für Serie Uni II Mini | | **10,95 €** |
| **930333** | Reflektor Ring Chrom für Serie Uni II Mini | | **10,95 €** |
| **930770** | Reflektor 24° für Serie Uni II Mini | | **10,95 €** |
| **930771** | Reflektor 48° für Serie Uni II Mini | | **10,95 €** |

## UNI II MINI DOUBLE

- **»Glow-Effekt« am Reflektor-Ring**
- **dreh- und schwenkbar**
- **mit umfangreichem Zubehör individualisierbar**

| | | | |
|---|---|---|---|
| Gehäuse | Aluminium | Abstrahlwinkel | 36 Grad |
| Länge | 160 mm | Drehwinkel | 350 Grad |
| Breite | 75 mm | Schwenkwinkel | 90 Grad |
| Höhe | 91 mm | Ansteuerung | Mit Phasenan-schnittsdimmer, Mit Phasenabschnitts-dimmer |
| Sockellänge | 160 mm | | |
| Sockelbreite | 75 mm | | |
| Sockelhöhe | 44 mm | Farbwiedergabe (Ra) | 90 |
| Netzgerät inkl. | Ja | | |

| Artikel | Gehäusefarbe | Farbtemperatur | Lichtstrom | Leistung | Eingangsspannung | EEI | Preis |
|---|---|---|---|---|---|---|---|
| **348236** | Schwarz | WW 2700 K | 1240 lm | 21,0 W | 200-240 V/AC | | **209,95 €** |
| **348235** | Weiß | WW 2700 K | 1360 lm | 21,0 W | 200-240 V/AC | | **209,95 €** |
| **348123** | Weiß | WW 3000 K | 980 lm | 15,0 W | 220-240 V/AC | A G | **199,95 €** |
| **348177** | Schwarz | WW 3000 K | 980 lm | 15,0 W | 220-240 V/AC | A G | **199,95 €** |

Zubehör

| | | | |
|---|---|---|---|
| **930326** | Abdeckung Hinten Weiß für Serie Uni II Mini |  | **3,55 €** |
| **930327** | Abdeckung Hinten Schwarz für Serie Uni II Mini | | **3,45 €** |
| **930328** | Abdeckung Kühlkörper Weiß für Serie Uni II Mini |  | **3,55 €** |
| **930329** | Abdeckung Kühlkörper Schwarz für Serie Uni II Mini | | **2,95 €** |
| **930330** | Reflektor Ring Weiß für Serie Uni II Mini | | **10,95 €** |
| **930331** | Reflektor Ring Schwarz für Serie Uni II Mini | | **10,95 €** |
| **930332** | Reflektor Ring Gold für Serie Uni II Mini | | **10,95 €** |
| **930333** | Reflektor Ring Chrom für Serie Uni II Mini | | **10,95 €** |
| **930770** | Reflektor 24° für Serie Uni II Mini | | **10,95 €** |
| **930771** | Reflektor 48° für Serie Uni II Mini | | **10,95 €** |

## UNI II MAX

- **»Glow-Effekt« am Reflektor-Ring**
- **dreh- und schwenkbar**
- **mit umfangreichem Zubehör individualisierbar**

| | | | |
|---|---|---|---|
| Gehäuse | Aluminium | Eingangsspannung | 220-240 V/AC |
| Farbtemperatur | 3000 K | Netzgerät inkl. | Ja |
| Lichtstrom | 2410 lm | Abstrahlwinkel | 36 Grad |
| Höhe | 128 mm | Schwenkwinkel | 90 Grad |
| Ø | 125 mm | Ansteuerung | Mit Phasenan-schnittsdimmer, Mit Phasenabschnitts-dimmer |
| Sockelhöhe | 62 mm | | |
| Ø Sockel | 125 mm | | |
| Leistung | 32 W | Farbwiedergabe (Ra) | 90 |

| Artikel | Gehäusefarbe | | Preis |
|---|---|---|---|
| **348127** | Weiß | WW | **249,95 €** |
| **348176** | Schwarz | WW | **249,95 €** |

IP20

A ↑ G

Zubehör

| | | | |
|---|---|---|---|
| **930390** | Reflektor 24° für Uni II Max | | **10,95 €** |
| **930391** | Reflektor 36° für Uni II Max | | **12,95 €** |
| **930392** | Reflektor 48° für Uni II Max | | **10,95 €** |
| **930393** | Abdeckung Hinten Weiß für Serie Uni II Max |  | **10,95 €** |
| **930394** | Abdeckung Hinten Schwarz für Serie Uni II Max | | **10,95 €** |
| **930395** | Abdeckung Kühlkörper Weiß für Serie Uni II Max |  | **10,95 €** |
| **930396** | Abdeckung Kühlkörper Schwarz für Serie Uni II Max | | **10,95 €** |
| **930397** | Reflektor Ring Weiß für Serie Uni II Max | | **12,95 €** |
| **930398** | Reflektor Ring Schwarz für Serie Uni II Max | | **10,95 €** |
| **930399** | Reflektor Ring Gold für Serie Uni II Max | | **14,95 €** |

Seite 142

Seite 282

**Onlineshop**
Im Onlineshop erhalten Sie weitere Informationen zu den Produkten:
Detailbilder, Videos, Projektberichte, LDT-Dateien, EPREL-Datenblätter und mehr.

## LUCEA CCT

- **inkl. schwarzem Reflektor-Ring**
- **mit umfangreichem Zubehör individualisierbar**
- **Lichtfarbe in zwei Stufen einstellbar**

| | | | |
|---|---|---|---|
| Gehäuse | Aluminium | Ansteuerung | Mit Phasenan-schnittsdimmer, Mit Phasenabschnitts-dimmer |
| Farbtemperatur | 3000/4000 K | | |
| Eingangsspannung | 220-240 V/AC | | |
| Netzgerät inkl. | Ja | Farbwiedergabe (Ra) | 90 |
| Abstrahlwinkel | 36 Grad | | |

| Artikel | Gehäusefarbe | | Lichtstrom | Höhe | Ø | Leistung | Preis |
|---|---|---|---|---|---|---|---|
| **348153** | Weiß | WW NW | 930/1000 lm | 157 mm | 65 mm | 10,0 W | **119,95 €** |
| **348154** | Schwarz | WW NW | 930/1000 lm | 157 mm | 65 mm | 10,0 W | **119,95 €** |
| **348155** | Weiß | WW NW | 1460/1500 lm | 178 mm | 85 mm | 15,0 W | **139,95 €** |
| **348156** | Schwarz | WW NW | 1460/1500 lm | 178 mm | 85 mm | 15,0 W | **139,95 €** |
| **348157** | Weiß | WW NW | 1930/2000 lm | 178 mm | 85 mm | 20,0 W | **159,95 €** |
| **348158** | Schwarz | WW NW | 1930/2000 lm | 178 mm | 85 mm | 20,0 W | **159,95 €** |
| **348159** | Weiß | WW NW | 2700/2900 lm | 211 mm | 100 mm | 30,0 W | **179,95 €** |
| **348160** | Schwarz | WW NW | 2700/2900 lm | 211 mm | 100 mm | 30,0 W | **179,95 €** |

IP20 A G F

Zubehör für **348153**, **348154**

| | | | |
|---|---|---|---|
| **930679** | Linse 24° für Lucea 6/10 W | | **9,95 €** |
| **930756** | Reflektor Ring für Lucea 6/10 Weiß | | **4,95 €** |
| **930757** | Reflektor Ring für Lucea 6/10 Schwarz | | **4,95 €** |
| **930758** | Reflektor Ring für Lucea 6/10 Gold | | **4,95 €** |

Zubehör für **348155**, **348156**, **348157**, **348158**

| | | | |
|---|---|---|---|
| **930680** | Linse 24° für Lucea 15/20 | | **12,95 €** |
| **930681** | Linse 60° für Lucea 15/20 | | **12,95 €** |
| **930759** | Reflektor Ring für Lucea 15/20 Weiß | | **5,95 €** |
| **930760** | Reflektor Ring für Lucea 15/20 Schwarz | | **5,95 €** |
| **930761** | Reflektor Ring für Lucea 15/20 Gold | | **5,95 €** |

Zubehör für **348159**

| | | | |
|---|---|---|---|
| **930677** | Torblende für Lucea 30/40 Weiß | | **24,95 €** |

Zubehör für **348159**, **348160**

| | | | |
|---|---|---|---|
| **930682** | Linse 24° für Lucea 30 | | **15,95 €** |
| **930684** | Linse 60° für Lucea 30 | | **15,95 €** |
| **930762** | Reflektor Ring für Lucea 30/40 Weiß | | **6,95 €** |
| **930763** | Reflektor Ring für Lucea 30/40 Schwarz | | **6,95 €** |
| **930764** | Reflektor Ring für Lucea 30/40 Gold | | **6,95 €** |

Zubehör für **348160**

| | | | |
|---|---|---|---|
| **930678** | Torblende für Lucea 30/40 Schwarz | | **24,95 €** |

Seite 46

Seite 374

Seite 378

## LUCEA TILT CCT

- **inkl. schwarzem Reflektor-Ring**
- **mit umfangreichem Zubehör individualisierbar**
- **Lichtfarbe in zwei Stufen einstellbar**

| | | | |
|---|---|---|---|
| Gehäuse | Aluminium | Schwenkwinkel | 90 Grad |
| Farbtemperatur | 3000/4000 K | Ansteuerung | Mit Phasenan-schnittsdimmer, Mit Phasenabschnitts-dimmer |
| Eingangsspannung | 220-240 V/AC | | |
| Netzgerät inkl. | Ja | | |
| Abstrahlwinkel | 36 Grad | Farbwiedergabe (Ra) | 90 |
| Drehwinkel | 350 Grad | | |

| Artikel | Gehäusefarbe | | Lichtstrom | Höhe | Ø | Leistung | Preis |
|---|---|---|---|---|---|---|---|
| **348161** | Weiß | WW NW | 1000 lm | 218 mm | 65 mm | 10,0 W | **129,95 €** |
| **348162** | Schwarz | WW NW | 1000 lm | 218 mm | 65 mm | 10,0 W | **129,95 €** |
| **348163** | Weiß | WW NW | 1500 lm | 241 mm | 85 mm | 15,0 W | **149,95 €** |
| **348164** | Schwarz | WW NW | 1500 lm | 241 mm | 85 mm | 15,0 W | **149,95 €** |
| **348165** | Weiß | WW NW | 2000 lm | 241 mm | 85 mm | 20,0 W | **169,95 €** |
| **348166** | Schwarz | WW NW | 2000 lm | 241 mm | 85 mm | 20,0 W | **169,95 €** |
| **348167** | Weiß | WW NW | 2900 lm | 274 mm | 100 mm | 30,0 W | **189,95 €** |
| **348168** | Schwarz | WW NW | 2900 lm | 274 mm | 100 mm | 30,0 W | **189,95 €** |

Zubehör für **348161**, **348162**

| | | | |
|---|---|---|---|
| **930679** | Linse 24° für Lucea 6/10 W | | **9,95 €** |
| **930752** | Torblende für Lucea 6/10 Weiß | | **22,95 €** |
| **930753** | Torblende für Lucea 6/10 Schwarz | | **22,95 €** |
| **930756** | Reflektor Ring für Lucea 6/10 Weiß | | **4,95 €** |
| **930757** | Reflektor Ring für Lucea 6/10 Schwarz | | **4,95 €** |
| **930758** | Reflektor Ring für Lucea 6/10 Gold | | **4,95 €** |

Zubehör für **348163**, **348164**, **348165**, **348166**

| | | | |
|---|---|---|---|
| **930680** | Linse 24° für Lucea 15/20 | | **12,95 €** |
| **930681** | Linse 60° für Lucea 15/20 | | **12,95 €** |
| **930754** | Torblende für Lucea 15/20 Weiß | | **23,95 €** |
| **930755** | Torblende für Lucea 15/20 Schwarz | | **23,95 €** |
| **930759** | Reflektor Ring für Lucea 15/20 Weiß | | **5,95 €** |
| **930760** | Reflektor Ring für Lucea 15/20 Schwarz | | **5,95 €** |
| **930761** | Reflektor Ring für Lucea 15/20 Gold | | **5,95 €** |

Zubehör für **348167**, **348168**

| | | | |
|---|---|---|---|
| **930677** | Torblende für Lucea 30/40 Weiß | | **24,95 €** |
| **930678** | Torblende für Lucea 30/40 Schwarz | | **24,95 €** |
| **930682** | Linse 24° für Lucea 30 | | **15,95 €** |
| **930684** | Linse 60° für Lucea 30 | | **15,95 €** |
| **930762** | Reflektor Ring für Lucea 30/40 Weiß | | **6,95 €** |
| **930763** | Reflektor Ring für Lucea 30/40 Schwarz | | **6,95 €** |
| **930764** | Reflektor Ring für Lucea 30/40 Gold | | **6,95 €** |

Seite 46

Seite 374

Seite 378

## LUCEA

**·inkl. schwarzem Reflektor-Ring**
**·mit umfangreichem Zubehör individualisierbar**

| | | | |
|---|---|---|---|
| Gehäuse | Aluminium | Abstrahlwinkel | 36 Grad |
| Farbtemperatur | 2700 K | Ansteuerung | Mit Phasenan-schnittsdimmer, Mit Phasenabschnitts-dimmer |
| Höhe | 157 mm | | |
| Ø | 65 mm | | |
| Eingangsspannung | 200-240 V/AC | Farbwiedergabe (Ra) | 90 |
| Netzgerät inkl. | Ja | | |

| Artikel | Gehäusefarbe | | Lichtstrom | Leistung | Preis |
|---|---|---|---|---|---|
| **348213** | Weiß | WW | 800 lm | 6,0 W | **119,95 €** |
| **348214** | Schwarz | WW | 800 lm | 6,0 W | **119,95 €** |
| **348215** | Weiß | WW | 1300 lm | 10,0 W | **129,95 €** |
| **348216** | Schwarz | WW | 1300 lm | 10,0 W | **129,95 €** |

IP20

Zubehör

| | | | |
|---|---|---|---|
| **930679** | Linse 24° für Lucea 6/10 W | | **9,95 €** |
| **930756** | Reflektor Ring für Lucea 6/10 Weiß | | **4,95 €** |
| **930757** | Reflektor Ring für Lucea 6/10 Schwarz | | **4,95 €** |
| **930758** | Reflektor Ring für Lucea 6/10 Gold | | **4,95 €** |

Seite 48 Seite 286 Seite 287

## LUCEA TILT

- **inkl. schwarzem Reflektor-Ring**
- **mit umfangreichem Zubehör individualisierbar**

| | | | |
|---|---|---|---|
| Gehäuse | Aluminium | Abstrahlwinkel | 36 Grad |
| Farbtemperatur | 2700 K | Drehwinkel | 350 Grad |
| Höhe | 157 mm | Schwenkwinkel | 90 Grad |
| Ø | 65 mm | Ansteuerung | Mit Phasenan-schnittsdimmer, Mit Phasenabschnitts-dimmer |
| Sockelhöhe | 29 mm | | |
| Ø Sockel | 103,5 mm | | |
| Eingangsspannung | 200-240 V/AC | Farbwiedergabe (Ra) | 90 |
| Netzgerät inkl. | Ja | | |

| Artikel | Gehäusefarbe | | Lichtstrom | Leistung | Preis |
|---|---|---|---|---|---|
| **348223** | Weiß | ww | 800 lm | 6,0 W | **119,95 €** |
| **348224** | Schwarz | ww | 800 lm | 6,0 W | **119,95 €** |
| **348225** | Weiß | ww | 1300 lm | 10,0 W | **129,95 €** |
| **348226** | Schwarz | ww | 1300 lm | 10,0 W | **129,95 €** |

Zubehör

| | | | |
|---|---|---|---|
| **930679** | Linse 24° für Lucea 6/10 W | | **9,95 €** |
| **930752** | Torblende für Lucea 6/10 Weiß | | **22,95 €** |
| **930753** | Torblende für Lucea 6/10 Schwarz | | **22,95 €** |
| **930756** | Reflektor Ring für Lucea 6/10 Weiß | | **4,95 €** |
| **930757** | Reflektor Ring für Lucea 6/10 Schwarz | | **4,95 €** |
| **930758** | Reflektor Ring für Lucea 6/10 Gold | | **4,95 €** |

Seite 48 Seite 286 Seite 287

NEW dtw Ra>90

## LUCEA DTW

- **Dim-to-warm 1.800K - 2.700K**
- **inkl. schwarzem Reflektor-Ring**
- **mit umfangreichem Zubehör individualisierbar**

| | | | |
|---|---|---|---|
| Gehäuse | Aluminium | Netzgerät inkl. | Ja |
| Farbtemperatur | 1800-2700 K | Abstrahlwinkel | 36 Grad |
| Lichtstrom | 750 lm | Ansteuerung | Mit Phasenan-schnittsdimmer, Mit Phasenabschnitts-dimmer |
| Höhe | 157 mm | | |
| Ø | 65 mm | | |
| Leistung | 10 W | Farbwiedergabe (Ra) | 90 |
| Eingangsspannung | 200-240 V/AC | | |

| Artikel | Gehäusefarbe | | Preis |
|---|---|---|---|
| **348237** | Weiß | WW | **129,95 €** |
| **348238** | Schwarz | WW | **129,95 €** |

IP20

Zubehör

| | | |
|---|---|---|
| **930752** | Torblende für Lucea 6/10 Weiß | **22,95 €** |
| **930753** | Torblende für Lucea 6/10 Schwarz | **22,95 €** |
| **930756** | Reflektor Ring für Lucea 6/10 Weiß | **4,95 €** |
| **930757** | Reflektor Ring für Lucea 6/10 Schwarz | **4,95 €** |
| **930758** | Reflektor Ring für Lucea 6/10 Gold | **4,95 €** |

Seite 46

Seite 374

Seite 378

## LUCEA DTW TILT

- **Dim-to-warm 1.800K - 2.700K**
- **inkl. schwarzem Reflektor-Ring**
- **mit umfangreichem Zubehör individualisierbar**

| | | | |
|---|---|---|---|
| Gehäuse | Aluminium | Abstrahlwinkel | 36 Grad |
| Farbtemperatur | 1800-2700 K | Drehwinkel | 350 Grad |
| Lichtstrom | 750 lm | Schwenkwinkel | 90 Grad |
| Höhe | 218 mm | Ansteuerung | Mit Phasenan-schnittsdimmer, Mit Phasenabschnitts-dimmer |
| Ø | 65 mm | | |
| Leistung | 10 W | | |
| Eingangsspannung | 200-240 V/AC | Farbwiedergabe (Ra) | 90 |
| Netzgerät inkl. | Ja | | |

| Artikel | Gehäusefarbe | | Preis |
|---|---|---|---|
| **348239** | Weiß | WW | **129,95 €** |
| **348240** | Schwarz | WW | **129,95 €** |

IP20

Zubehör

| | | | |
|---|---|---|---|
| **930752** | Torblende für Lucea 6/10 Weiß | | **22,95 €** |
| **930753** | Torblende für Lucea 6/10 Schwarz | | **22,95 €** |
| **930756** | Reflektor Ring für Lucea 6/10 Weiß | | **4,95 €** |
| **930757** | Reflektor Ring für Lucea 6/10 Schwarz | | **4,95 €** |
| **930758** | Reflektor Ring für Lucea 6/10 Gold | | **4,95 €** |

Seite 46 Seite 374 Seite 378

## CAN IP20

Die neue CAN Serie ist eine Allround-Lösung für den privaten wie gewerblichen Einsatz. Verfügbar als Pendelleuchte, Deckenleuchte, Wandleuchte, Leseleuchte und Außenleuchte fühlt sich die CAN sowohl in Wohnräumen, Hotelzimmern, Restaurants und vielen weiteren Umgebungen wohl. Allen Varianten gemeinsam ist die GU10-Fassung, die eine flexible Wahl und den einfachen Austausch des Leuchtmittels ermöglicht.

Seite 51 Seite 180 Seite 194 Seite 195 Seite 364 Seite 439

## CAN IP20

**·individuelle Lichtlösung durch austauschbares Leuchtmittel**
**·kombinierbar mit der umfangreichen Produktfamilie der CAN - Serie**

| | | | |
|---|---|---|---|
| Gehäuse | Aluminium | Eingangsspannung | 220-240 V/AC |
| Höhe | 105 mm | Ansteuerung | Dimmbar über optionales Leucht-mittel |
| Ø | 60 mm | | |
| max. Leistung | 1x max. 7,5 W | | |

| Artikel | | Gehäusefarbe | Preis |
|---|---|---|---|
| **348241** | ☐ | Weiß | **29,95 €** |
| **348242** | ■ | Schwarz | **29,95 €** |

GU10 | IP20

## CAN IP44

**·individuelle Lichtlösung durch austauschbares Leuchtmittel**
**·kombinierbar mit der umfangreichen Produktfamilie der CAN - Serie**
**·geeignet für Feuchträume**

| | | | |
|---|---|---|---|
| Gehäuse | Aluminium | Eingangsspannung | 220-240 V/AC |
| Höhe | 105 mm | Ansteuerung | Dimmbar über optionales Leucht-mittel |
| Ø | 60 mm | | |
| max. Leistung | 1x max. 7,5 W | | |

| Artikel | | Gehäusefarbe | Preis |
|---|---|---|---|
| **348243** | ☐ | Weiß | **34,95 €** |
| **348244** | ■ | Schwarz | **34,95 €** |

GU10 | IP44

## CAN TILT ECKIG

- **individuelle Lichtlösung durch austauschbares Leuchtmittel**
- **kombinierbar mit der umfangreichen Produktfamilie der CAN - Serie**

| | | | |
|---|---|---|---|
| Gehäuse | Aluminium | Ansteuerung | Dimmbar über optionales Leuchtmittel |
| Höhe | 125 mm | | |
| Ø | 60 mm | Drehwinkel | 350 Grad |
| Sockelbreite | 90 mm | Schwenkwinkel | 90 Grad |
| Sockelhöhe | 15 mm | | |
| Eingangsspannung | 220-240 V/AC | | |

| Artikel | Gehäusefarbe | Sockellänge | max. Leistung | Preis |
|---|---|---|---|---|
| **348245** | Weiß | 110 mm | 1x max. 7,5 W | **44,95 €** |
| **348246** | Schwarz | 110 mm | 1x max. 7,5 W | **44,95 €** |
| **348247** | Weiß | 305 mm | 2x max. 7,5 W | **84,95 €** |
| **348248** | Schwarz | 305 mm | 2x max. 7,5 W | **84,95 €** |
| **348249** | Weiß | 480 mm | 3x max. 7,5 W | **119,95 €** |
| **348250** | Schwarz | 480 mm | 3x max. 7,5 W | **119,95 €** |

Seite 51 Seite 180 Seite 194 Seite 195 Seite 364 Seite 439

## CAN TILT RUND

**·individuelle Lichtlösung durch austauschbares Leuchtmittel**
**·kombinierbar mit der umfangreichen Produktfamilie der CAN - Serie**

| | | | |
|---|---|---|---|
| Gehäuse | Aluminium | Ansteuerung | Dimmbar über optionales Leuchtmittel |
| Höhe | 125 mm | | |
| Ø | 60 mm | Drehwinkel | 350 Grad |
| Sockelhöhe | 15 mm | Schwenkwinkel | 90 Grad |
| Eingangsspannung | 220-240 V/AC | | |

| Artikel | Gehäusefarbe | Ø Sockel | max. Leistung | Preis |
|---|---|---|---|---|
| **348251** | Weiß | 80 mm | 1x max. 7,5 W | **44,95 €** |
| **348252** | Schwarz | 80 mm | 1x max. 7,5 W | **44,95 €** |
| **348253** | Weiß | 200 mm | 2x max. 7,5 W | **84,95 €** |
| **348254** | Schwarz | 200 mm | 2x max. 7,5 W | **84,95 €** |
| **348255** | Weiß | 250 mm | 3x max. 7,5 W | **119,95 €** |
| **348256** | Schwarz | 250 mm | 3x max. 7,5 W | **119,95 €** |

Seite 51 Seite 180 Seite 194 Seite 195 Seite 364 Seite 439

## BENGALA

**·wechselbares Leuchtmittel**
**·dreh- und schwenkbar**

| | | | |
|---|---|---|---|
| Gehäuse | Aluminium | Eingangsspannung | 220-240 V/AC |
| Höhe | 120 mm | Ansteuerung | Dimmbar über optionales Leuchtmittel |
| Ø | 96 mm | | |
| Ø Sockel | 96 mm | Schwenkwinkel | 30 Grad |
| max. Leistung | 1x max. 50 W | | |

| Artikel | Gehäusefarbe | Preis |
|---|---|---|
| **122416** | Silber | **44,95 €** |
| **348022** | Schwarz | **44,95 €** |
| **348023** | Weiß | **44,95 €** |

## DATO

**·wechselbares Leuchtmittel**
**·dreh- und schwenkbar**

| | | | |
|---|---|---|---|
| Gehäuse | Aluminium | max. Leistung | 1x max. 50 W |
| Länge | 96 mm | Eingangsspannung | 220-240 V/AC |
| Breite | 96 mm | Ansteuerung | Dimmbar über optionales Leuchtmittel |
| Höhe | 120 mm | | |
| Sockellänge | 96 mm | Schwenkwinkel | 30 Grad |
| Sockelbreite | 96 mm | | |

| Artikel | Gehäusefarbe | Preis |
|---|---|---|
| **122417** | Silber | **44,95 €** |
| **348024** | Schwarz | **44,95 €** |
| **348025** | Weiß | **44,95 €** |

## MONA

- **wechselbares Leuchtmittel**
- **dreh- und schwenkbar**

| | | | |
|---|---|---|---|
| Gehäuse | Aluminium | Ansteuerung | Dimmbar über optionales Leuchtmittel |
| Breite | 93 mm | | |
| Höhe | 120 mm | Schwenkwinkel | 45 Grad |
| Eingangsspannung | 220-240 V/AC | | |

| Artikel | Gehäusefarbe | Länge | max. Leistung | Preis |
|---|---|---|---|---|
| **348001** | Weiß | 93 mm | 1x max. 50,0 W | **59,95 €** |
| **348002** | Schwarz | 93 mm | 1x max. 50,0 W | **59,95 €** |
| **348004** | Weiß | 186 mm | 2x max. 50,0 W | **109,95 €** |
| **348005** | Schwarz | 186 mm | 2x max. 50,0 W | **109,95 €** |

## MADERA

Die MADERA-Serie wird aus erstklassigem europäischem Eichenholz gefertigt und besticht mit ihrem modernen Design und Materialmix in privaten Wohnbereichen, Hotels, Restaurants und vielen mehr.
Die edlen MADERA-Leuchten verteilen ihr kraftvolles warmweißes Licht in jedem Raum und machen dadurch auch als funktionale und hochwertige Beleuchtung an Empfangstheken und mehr eine exzellente Figur.

Seite 64 Seite 152 Seite 172 Seite 173

## MADERA

**·gefertigt in Europa aus hochwertigem Eichenholz der Güteklasse A**
**·FSC-zertifizierter Rohstoff Eichenholz aus nachhaltiger Forstwirtschaft**

| | | | |
|---|---|---|---|
| Gehäuse | Holz, Stahl | Sockelbreite | 135 mm |
| Farbtemperatur | 3000 K | Sockelhöhe | 30 mm |
| Lichtstrom | 1120 lm | Leistung | 15 W |
| Länge | 810 mm | Eingangsspannung | 100-240 V/AC |
| Breite | 135 mm | Netzgerät inkl. | Ja |
| Höhe | 115 mm | Abstrahlwinkel | 120 Grad |
| Sockellänge | 250 mm | Farbwiedergabe (Ra) | 80 |

| Artikel | Gehäusefarbe | | Preis |
|---|---|---|---|
| **348147** | Braun, Schwarz | WW | **499,95 €** |

IP20 | A ↑ G F

## MADERA DIM

**·gefertigt in Europa aus hochwertigem Eichenholz der Güteklasse A**
**·FSC-zertifizierter Rohstoff Eichenholz aus nachhaltiger Forstwirtschaft**
**·inkl. indirekter Beleuchtung nach oben**

| | | | |
|---|---|---|---|
| Gehäuse | Holz, Stahl | Sockelhöhe | 30 mm |
| Farbtemperatur | 3000 K | Leistung | 22 W |
| Lichtstrom | 2740 lm | Eingangsspannung | 100-240 V/AC |
| Länge | 1100 mm | Netzgerät inkl. | Ja |
| Breite | 42 mm | Ansteuerung | Mit Phasenan-schnittsdimmer |
| Höhe | 60 mm | | |
| Sockellänge | 250 mm | Farbwiedergabe (Ra) | 85 |
| Sockelbreite | 135 mm | | |

| Artikel | Gehäusefarbe | | Preis |
|---|---|---|---|
| **348212** | Braun, Schwarz | WW | **569,95 €** |

IP20

## DRACONIS

Die DRACONIS-Serie von DEKO-LIGHT ermöglicht die flexible Deckenbeleuchtung für eine Vielzahl von Anwendungen in den Bereichen Industrie, Gewerbe und Logistik. Bei der DRACONIS-Leuchte für den wahlweisen Einsatz als Deckenaufbauleuchte oder in einem 3-Phasen-Schienensystem lassen sich die Leistung [45, 55 oder 72 W] und Lichtfarbe [2.700, 3.500 oder 4.000 K] flexibel über einen Schalter auf der Gehäuserückseite anpassen. Um die DRACONIS in nahezu jede Umgebung integrieren zu können, bieten wir mehrere Linsen für die asymmetrische bzw. symmetrische Ausleuchtung in unterschiedlichen Abstrahlwinkeln an. Der maximale Lichtstrom beträgt 8.215 Lumen.

Lichtstrom bei 2700 K: 72 W = 7330 lm / 55 W = 6000 lm / 45 W = 5030 lm
Lichtstrom bei 3500 K: 72 W = 8210 lm / 55 W = 6590 lm / 45 W = 5560 lm
Lichtstrom bei 4000 K: 72 W = 8250 lm / 55 W = 6950 lm / 45 W = 5700 lm

Seite 352

## DRACONIS

- **Leistung in drei Stufen einstellbar**
- **Lichtfarbe in drei Stufen einstellbar**
- **hoher Lichtstrom**
- **Linsen wechselbar**

| | | | |
|---|---|---|---|
| Gehäuse | Aluminium | Sockelbreite | 88 mm |
| Farbtemperatur | 2700/3500/4000 K | Sockelhöhe | 25 mm |
| Lichtstrom | 8215 lm | Leistung wählbar | 45 W, 55 W, 72 W |
| Länge | 577,6 mm | Eingangsspannung | 220-240 V/AC |
| Breite | 188,6 mm | Netzgerät inkl. | Ja |
| Höhe | 71 mm | Abstrahlwinkel | 60 Grad |
| Sockellänge | 102 mm | Farbwiedergabe (Ra) | 80 |

| Artikel | Gehäusefarbe | | Preis |
|---|---|---|---|
| **348099** | ☐ Aluminium | WW NW | **269,95 €** |
| **348128** | ☐ Weiß | WW NW | **269,95 €** |

Zubehör

| | | | |
|---|---|---|---|
| **930544** | 20° Linse für Deckenaufbauleuchte Draconis Symmetrisch | | **9,95 €** |
| **930545** | 30° Linse für Deckenaufbauleuchte Draconis Symmetrisch | | **9,95 €** |
| **930546** | 90° Linse für Deckenaufbauleuchte Draconis Symmetrisch | | **9,95 €** |
| **930577** | 15° Linse für Deckenaufbauleuchte Draconis Asymmetrisch | | **9,95 €** |

# Deckenleuchten Einbau

Seite 100

Seite 101

Seite 102

Seite 103

Seite 104

Seite 104

Seite 105

Seite 105

Seite 108

Seite 112

Seite 114

Seite 115

Seite 116

Seite 117

Seite 118

Seite 119

Seite 124

Seite 126

Seite 128

Seite 130

Seite 132

Seite 135

Seite 136

Seite 138

Seite 140

Seite 144

## DECKENEINBAURING GU10 BASIC

| | | | |
|---|---|---|---|
| Gehäuse | Metall | Ø Ausschnitt | 68 mm |
| Höhe | 140 mm | Ansteuerung | Dimmbar über optionales Leuchtmittel |
| Ø | 89 mm | | |
| Einbautiefe | 140 mm | Schwenkwinkel | 30 Grad |
| max. Leistung | 1x max. 35 W | | |
| Eingangsspannung | 220-240 V/AC | | |

| Artikel | Gehäusefarbe | Oberfläche | Preis |
|---|---|---|---|
| **110032** | Weiß | Matt | **16,95 €** |
| **110033** | Chrom | Glänzend | **16,95 €** |
| **110034** | Silber | Gebürstet | **16,95 €** |
| **110035** | Aluminium | Matt | **16,95 €** |
| **110036** | Kupfer | Glänzend | **16,95 €** |
| **110037** | Schwarz | Matt | **16,95 €** |

Zubehör

**829063** Sicherheitsabstandhalter

**5,95 €**

**Leuchtmittel**
Für alle Leuchten und Sockel:
Die passenden Leuchtmittel finden Sie im Kapitel »Leuchtmittel«.

## DECKENEINBAURING MR16 BASIC

| | | | |
|---|---|---|---|
| Gehäuse | Metall | Ø Ausschnitt | 68 mm |
| Ø | 89 mm | Ansteuerung | Dimmbar über optionales Leuchtmittel |
| Einbautiefe | 65 mm | | |
| max. Leistung | 1x max. 50 W | Schwenkwinkel | 30 Grad |
| Eingangsspannung | 12 V/AC/DC | | |

| Artikel | Gehäusefarbe | Oberfläche | Preis |
|---|---|---|---|
| **686864** | Schwarz | Matt | **10,95 €** |
| **686867** | Kupfer | Glänzend | **10,95 €** |
| **686868** | Weiß | Matt | **10,95 €** |
| **686869** | Chrom | Glänzend | **10,95 €** |
| **686871** | Silber | Gebürstet | **10,95 €** |
| **686880** | Aluminium | Matt | **10,95 €** |

## MODULA ROUND

| | | | |
|---|---|---|---|
| Gehäuse | Aluminium | Eingangsspannung | 12 V/AC/DC |
| Oberfläche | Matt | Ø Ausschnitt | 80 mm |
| Höhe | 26 mm | Ansteuerung | Dimmbar über optionales Leuchtmittel |
| Ø | 92 mm | | |
| Einbautiefe | 75 mm | Schwenkwinkel | 35 Grad |
| max. Leistung | 1x max. 35 W | | |

| Artikel | Gehäusefarbe | Preis |
|---|---|---|
| **110222** | Silber | **17,95 €** |

Zubehör

**829063** Sicherheitsabstandhalter

**5,95 €**

## SAMSOLA RUND

**·geeignet für GU10 / GU5.3 Fassungen [separat erhältlich]**
**·einfache Montage der Leuchtmittel durch Klickverschluss**

| | | | |
|---|---|---|---|
| Gehäuse | Metall | Ansteuerung | Dimmbar über optionales Leuchtmittel |
| Höhe | 23 mm | | |
| Ø | 82 mm | Schwenkwinkel | 30 Grad |
| Ø Ausschnitt | 68 mm | | |

| Artikel | Gehäusefarbe | Oberfläche | Preis |
|---|---|---|---|
| **110038** | Kupfer | Gebürstet | **9,95 €** |
| **110039** | Weiß | Matt | **9,95 €** |
| **110040** | Silber | Gebürstet | **9,95 €** |
| **110041** | Silber | Glänzend | **9,95 €** |
| **110042** | Aluminium | Matt | **9,95 €** |
| **110043** | Schwarz | Matt | **9,95 €** |

Zubehör

| | | | |
|---|---|---|---|
| **100204** | Fassung GU10 mit Abstandshalter | | **3,95 €** |
| **100200** | Fassung GU5,3 mit 15 cm Kabel | | **0,95 €** |
| **829063** | Sicherheitsabstandhalter | | **5,95 €** |

**Leuchtmittel**
Für alle Leuchten und Sockel:
Die passenden Leuchtmittel finden Sie im Kapitel »Leuchtmittel«.

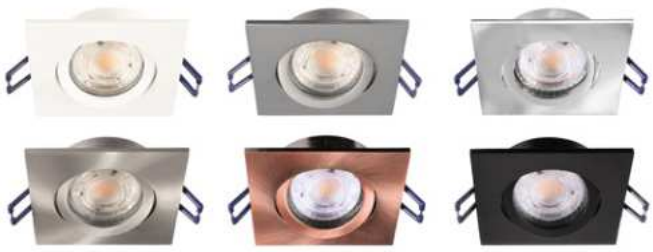

NEW

## SAMSOLA ECKIG

- **geeignet für GU10 / GU5.3 Fassungen [separat erhältlich]**
- **einfache Montage der Leuchtmittel durch Klickverschluss**

| | | | |
|---|---|---|---|
| Gehäuse | Metall | Ansteuerung | Dimmbar über optionales Leuchtmittel |
| Länge | 85 mm | | |
| Breite | 85 mm | Schwenkwinkel | 30 Grad |
| Höhe | 23 mm | | |
| Ø Ausschnitt | 68 mm | | |

| Artikel | Gehäusefarbe | Oberfläche | Preis |
|---|---|---|---|
| **110044** | Kupfer | Gebürstet | **9,95 €** |
| **110045** | Weiß | Matt | **9,95 €** |
| **110046** | Silber | Gebürstet | **9,95 €** |
| **110047** | Silber | Glänzend | **9,95 €** |
| **110048** | Aluminium | Matt | **9,95 €** |
| **110049** | Schwarz | Matt | **9,95 €** |

Zubehör

| | | | |
|---|---|---|---|
| **100204** | Fassung GU10 mit Abstandshalter | | **3,95 €** |
| **100200** | Fassung GU5,3 mit 15 cm Kabel | | **0,95 €** |
| **829063** | Sicherheitsabstandhalter | | **5,95 €** |

**Leuchtmittel**
Für alle Leuchten und Sockel:
Die passenden Leuchtmittel finden Sie im Kapitel »Leuchtmittel«.

## DECKENEINBAURING MR16 STYLE ROUND

| | | | |
|---|---|---|---|
| Gehäuse | Aluminium | Ø Ausschnitt | 68 mm |
| Höhe | 27 mm | Ansteuerung | Dimmbar über optionales Leuchtmittel |
| Ø | 81 mm | | |
| Einbautiefe | 65 mm | Schwenkwinkel | 30 Grad |
| max. Leistung | 1x max. 35 W | | |
| Eingangsspannung | 12 V/AC/DC | | |

| Artikel | Gehäusefarbe | Oberfläche | Preis |
|---|---|---|---|
| **449200** | Weiß | Matt | **12,95 €** |
| **449201** | Chrom | Glänzend | **12,95 €** |
| **449202** | Silber | Gebürstet | **12,95 €** |

## DECKENEINBAURING MR16 STYLE SQUARE

| | | | |
|---|---|---|---|
| Gehäuse | Aluminium | Eingangsspannung | 12 V/AC/DC |
| Länge | 82 mm | Ø Ausschnitt | 68 mm |
| Breite | 82 mm | Ansteuerung | Dimmbar über optionales Leuchtmittel |
| Höhe | 27 mm | | |
| Einbautiefe | 65 mm | Schwenkwinkel | 30 Grad |
| max. Leistung | 1x max. 35 W | | |

| Artikel | Gehäusefarbe | Oberfläche | Preis |
|---|---|---|---|
| **449210** | Weiß | Matt | **12,95 €** |
| **449211** | Chrom | Glänzend | **12,95 €** |
| **449212** | Silber | Gebürstet | **12,95 €** |

## ALTAIR

- **wechselbares Leuchtmittel [GU5,3/MR16]**
- **dimmbar**

| | | | |
|---|---|---|---|
| Gehäuse | Aluminium | Ø Ausschnitt | 68 mm |
| Höhe | 35 mm | Ansteuerung | Dimmbar über optionales Leuchtmittel |
| Einbautiefe | 33 mm | | |
| max. Leistung | 1x max. 35 W | | |
| Eingangsspannung | 12 V/AC/DC | | |

| Artikel | Gehäusefarbe | Länge | Breite | Ø | Preis |
|---|---|---|---|---|---|
| **110017** | ☐ Weiß | | | 85 mm | **11,95 €** |
| **110018** | ☐ Weiß | 85 mm | 85 mm | | **11,95 €** |

## ARKTUR

- **wechselbares Leuchtmittel [GU5,3/MR16]**
- **schwenkbar**
- **dimmbar**

| | | | |
|---|---|---|---|
| Gehäuse | Aluminium | Ansteuerung | Dimmbar über optionales Leuchtmittel |
| Höhe | 43 mm | | |
| max. Leistung | 1x max. 35 W | Schwenkwinkel | 30 Grad |
| Eingangsspannung | 12 V/AC/DC | | |

| Artikel | Gehäusefarbe | Länge | Breite | Ø | Ausschnittssmaß Länge | Ausschnittssmaß Breite | Preis |
|---|---|---|---|---|---|---|---|
| **110019** | ☐ Weiß | | | 93 mm | | | **15,95 €** |
| **110020** | ☐ Weiß | 90 mm | 90 mm | | 80 mm | 80 mm | **15,95 €** |

## DIONE

**Die neue DIONE-Serie umfasst elegante Einbaustrahler im Aluminiumgehäuse mit besonders geringer Einbautiefe – ein echter Problemlöser im Sanierungsbereich.**

Die beliebten DIONE Deckeneinbauleuchten mit hochwertiger COB-LED inklusive Reflektor sitzen in einem Aluminiumgehäuse und verfügen über ein Ausschnittsmaß von 68 mm. Während die verfügbaren Farben Weiß, Silber, Schwarz, Chrom und Nickel mit nahezu jedem Deckentyp harmonieren, ist die eigentliche Besonderheit der DIONE im installierten Zustand nicht zu sehen: Die Einbaustrahler sind in der Installation extrem platzsparend und benötigen lediglich 25 bzw. 27 mm Deckenhohlraum.

Hier liegen das Netzgerät und die Quick-Anschlussbox, die die 3-polige Durchgangsverdrahtung mehrerer DIONE Modelle sowie eine nachträgliche Montage im Rahmen von Sanierungen ermöglicht.

Über den Steckverbinder zwischen Strahler und Netzgerät können Installateure die Technik in aller Ruhe verbauen und den Strahler bequem nach Beendigung der Deckenarbeiten verbinden und einsetzen.

Die DIONE Einbaustrahler sind in den Lichtfarben 2700 K, 3000 K, 4000 K sowie als Dim-to-warm-Variante [1800-3000 K] erhältlich. Zudem steht neben der IP20-Version auch eine IP44-Variante zur Verfügung, womit sich die DIONE auch für Bäder und andere Feuchträume im Innenbereich eignet.

Mit dieser Vielfalt bietet die DIONE-Serie Einbaustrahler für unterschiedlichste Anwendungsbereiche – vom privaten Wohnhaus über Ausstellungsflächen bis hin zu Gastbereichen in Hotels und Restaurants. Dank der breiten Auswahl an Lichtfarben und IP- Klassen lässt sich die DIONE flexibel in jede Umgebung integrieren und deckt vom Wohlfühlcharakter bis zur funktionalen Beleuchtung sämtliche Gestaltungswünsche ab.

nur 25 bzw. 27 mm benötigter Deckenhohlraum

H x Ø: 41 x 82 mm [Ausschnittmaß 68 mm]

Aluminiumgehäuse in weiß, silber, schwarz, Chrom und Nickel gebürstet

Reflektor mit 36° Abstrahlwinkel

hochwertige COB Technologie mit bis zu 800 lm

neuer Steckverbinder zwischen Spot und Netzgerät für noch komfortablere Montage

dimmbares Netzgerät

Quick-Anschlussbox mit Schnellverschluß [optional mit Schraube fixierbar] für schnelle Installation und Durchgangsverdrahtung für flexible und starre Leitungen bis zu 1,5 mm² NYM

**Wohnraum**

- Wohn- und Esszimmer
- Kinderzimmer
- Arbeitszimmer
- Küche
- Flur und Treppenaufgang

**Gewerbe**

- Hotel
- Gastronomie
- Messe
- Ladenbau

**Feuchtraum**

- Badezimmer
- Waschküche
- Wellness
- Schwimmhalle

## DIONE IP20

- **geringe Einbautiefe**
- **inkl. dimmbarem Netzgerät und Anschlussbox**
- **Durchgangsverdrahtung möglich**
- **ideale Sanierungslösung**
- **Leuchte und Netzgerät mit Zwischenstecker**

| | | | |
|---|---|---|---|
| Gehäuse | Aluminium | benötigte Einbautiefe | 25 mm |
| Höhe | 41 mm | Abstrahlwinkel | 36 Grad |
| Ø | 82 mm | Schwenkwinkel | 30 Grad |
| Leistung | 8,5 W | Ø Ausschnitt | 68 mm |
| Eingangsspannung | 220-240 V/AC | Ansteuerung | Mit Phasenan-schnittsdimmer, Mit Phasenabschnitts-dimmer |
| Netzgerät inkl. | Ja | | |
| Einbautiefe | 38 mm | | |

| Artikel | Gehäusefarbe | Farbtemperatur | Lichtstrom | Farbwiedergabe (Ra) | Preis |
|---|---|---|---|---|---|
| **565375** | Weiß | WW 2700 K | 750 lm | 81 | **59,95 €** |
| **565376** | Silber | WW 2700 K | 750 lm | 81 | **59,95 €** |
| **565377** | Schwarz | WW 2700 K | 750 lm | 81 | **59,95 €** |
| **565378** | Nickel | WW 2700 K | 750 lm | 81 | **59,95 €** |
| **565379** | Chrom | WW 2700 K | 750 lm | 81 | **59,95 €** |
| **565355** | Weiß | WW 3000 K | 800 lm | 81 | **59,95 €** |
| **565356** | Silbergrau | WW 3000 K | 800 lm | 81 | **59,95 €** |
| **565357** | Schwarz | WW 3000 K | 800 lm | 81 | **59,95 €** |
| **565371** | Nickel | WW 3000 K | 800 lm | 81 | **59,95 €** |
| **565372** | Chrom | WW 3000 K | 800 lm | 81 | **59,95 €** |
| **565358** | Weiß | NW 4000 K | 800 lm | 84 | **59,95 €** |
| **565359** | Silbergrau | NW 4000 K | 800 lm | 84 | **59,95 €** |
| **565360** | Schwarz | NW 4000 K | 800 lm | 84 | **59,95 €** |
| **565373** | Nickel | NW 4000 K | 800 lm | 84 | **59,95 €** |
| **565374** | Chrom | NW 4000 K | 800 lm | 84 | **59,95 €** |

Zubehör

| | | | |
|---|---|---|---|
| **930863** | Reflektor 60° für Dione | | **5,95 €** |
| **930864** | Streuscheibe satiniert für Dione | | **2,95 €** |
| **829063** | Sicherheitsabstandhalter | | **5,95 €** |

## DIONE IP20 DTW

- **geringe Einbautiefe**
- **inkl. dimmbarem Netzgerät und Anschlussbox**
- **Durchgangsverdrahtung möglich**
- **ideale Sanierungslösung**
- **Leuchte und Netzgerät mit Zwischenstecker**

| | | | |
|---|---|---|---|
| Gehäuse | Aluminium | benötigte Einbautiefe | 25 mm |
| Farbtemperatur | 1800-3000 K | Abstrahlwinkel | 36 Grad |
| Lichtstrom | 480 lm | Schwenkwinkel | 30 Grad |
| Höhe | 41 mm | Ø Ausschnitt | 68 mm |
| Ø | 82 mm | Ansteuerung | Mit Phasenan-schnittsdimmer, Mit Phasenabschnitts-dimmer |
| Leistung | 8,5 W | | |
| Eingangsspannung | 220-240 V/AC | | |
| Netzgerät inkl. | Ja | Farbwiedergabe (Ra) | 95 |
| Einbautiefe | 38 mm | | |

| Artikel | Gehäusefarbe | | Preis |
|---|---|---|---|
| **565380** | Weiß | ww | **69,95 €** |
| **565381** | Silber | ww | **69,95 €** |
| **565382** | Schwarz | ww | **69,95 €** |
| **565383** | Chrom | ww | **69,95 €** |
| **565384** | Nickel | ww | **69,95 €** |

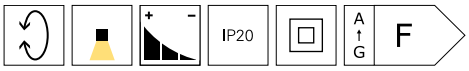


Zubehör

| | | | |
|---|---|---|---|
| **930863** | Reflektor 60° für Dione | | **5,95 €** |
| **930864** | Streuscheibe satiniert für Dione | | **2,95 €** |
| **829063** | Sicherheitsabstandhalter | | **5,95 €** |

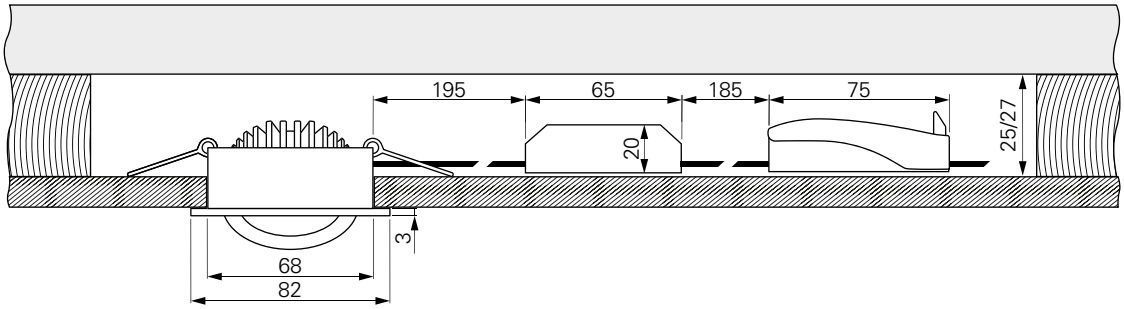

## DIONE IP44

- **geringe Einbautiefe**
- **spritzwassergeschützt [nach unten im eingebauten Zustand]**
- **inkl. dimmbarem Netzgerät und Anschlussbox**
- **Durchgangsverdrahtung möglich**
- **ideale Sanierungslösung**
- **Leuchte und Netzgerät mit Zwischenstecker**

| | | | |
|---|---|---|---|
| Gehäuse | Aluminium | benötigte Einbautiefe | 27 mm |
| Höhe | 41 mm | Abstrahlwinkel | 36 Grad |
| Ø | 82 mm | Schwenkwinkel | 30 Grad |
| Leistung | 8,5 W | Ø Ausschnitt | 68 mm |
| Eingangsspannung | 220-240 V/AC | Ansteuerung | Mit Phasenanschnittsdimmer, Mit Phasenabschnittsdimmer |
| Netzgerät inkl. | Ja | | |
| Einbautiefe | 41 mm | | |

| Artikel | Gehäusefarbe | Farbtemperatur | Lichtstrom | Farbwiedergabe (Ra) | Preis |
|---|---|---|---|---|---|
| **565388** | Weiß | WW 2700 K | 750 lm | 81 | **64,95 €** |
| **565389** | Silber | WW 2700 K | 750 lm | 81 | **64,95 €** |
| **565390** | Schwarz | WW 2700 K | 750 lm | 81 | **64,95 €** |
| **565391** | Chrom | WW 2700 K | 750 lm | 81 | **64,95 €** |
| **565392** | Nickel | WW 2700 K | 750 lm | 81 | **64,95 €** |
| **565393** | Weiß | WW 3000 K | 800 lm | 81 | **64,95 €** |
| **565394** | Silber | WW 3000 K | 800 lm | 81 | **64,95 €** |
| **565395** | Schwarz | WW 3000 K | 800 lm | 81 | **64,95 €** |
| **565396** | Chrom | WW 3000 K | 800 lm | 81 | **64,95 €** |
| **565397** | Nickel | WW 3000 K | 800 lm | 81 | **64,95 €** |
| **565398** | Weiß | NW 4000 K | 800 lm | 84 | **64,95 €** |
| **565399** | Silber | NW 4000 K | 800 lm | 84 | **64,95 €** |
| **565400** | Schwarz | NW 4000 K | 800 lm | 84 | **64,95 €** |
| **565401** | Chrom | NW 4000 K | 800 lm | 84 | **64,95 €** |
| **565402** | Nickel | NW 4000 K | 800 lm | 84 | **64,95 €** |

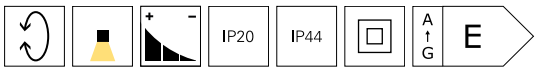


Zubehör

| | | | |
|---|---|---|---|
| **930863** | Reflektor 60° für Dione | | **5,95 €** |
| **930864** | Streuscheibe satiniert für Dione | | **2,95 €** |
| **829063** | Sicherheitsabstandhalter | | **5,95 €** |

## DIONE IP44 DTW

- **geringe Einbautiefe**
- **spritzwassergeschützt [nach unten im eingebauten Zustand]**
- **inkl. dimmbarem Netzgerät und Anschlussbox**
- **Durchgangsverdrahtung möglich**
- **ideale Sanierungslösung**
- **Leuchte und Netzgerät mit Zwischenstecker**

| | | | |
|---|---|---|---|
| Gehäuse | Aluminium | benötigte Einbautiefe | 27 mm |
| Farbtemperatur | 1800-3000 K | Abstrahlwinkel | 36 Grad |
| Lichtstrom | 480 lm | Schwenkwinkel | 30 Grad |
| Höhe | 41 mm | Ø Ausschnitt | 68 mm |
| Ø | 82 mm | Ansteuerung | Mit Phasenan-schnittsdimmer, Mit Phasenabschnitts-dimmer |
| Leistung | 8,5 W | | |
| Eingangsspannung | 220-240 V/AC | | |
| Netzgerät inkl. | Ja | Farbwiedergabe (Ra) | 95 |
| Einbautiefe | 41 mm | | |

| Artikel | Gehäusefarbe | | Preis |
|---|---|---|---|
| **565403** | Weiß | ww | **74,95 €** |
| **565404** | Silber | ww | **74,95 €** |
| **565405** | Schwarz | ww | **74,95 €** |
| **565406** | Chrom | ww | **74,95 €** |
| **565407** | Nickel | ww | **74,95 €** |

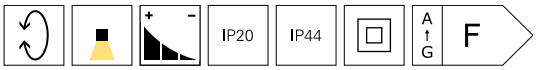


Zubehör

| | | | |
|---|---|---|---|
| **930863** | Reflektor 60° für Dione | | **5,95 €** |
| **930864** | Streuscheibe satiniert für Dione |  | **2,95 €** |
| **829063** | Sicherheitsabstandhalter | | **5,95 €** |

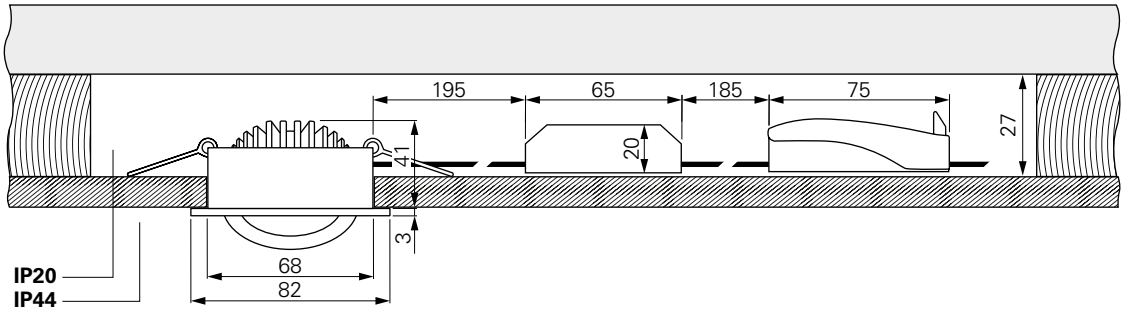

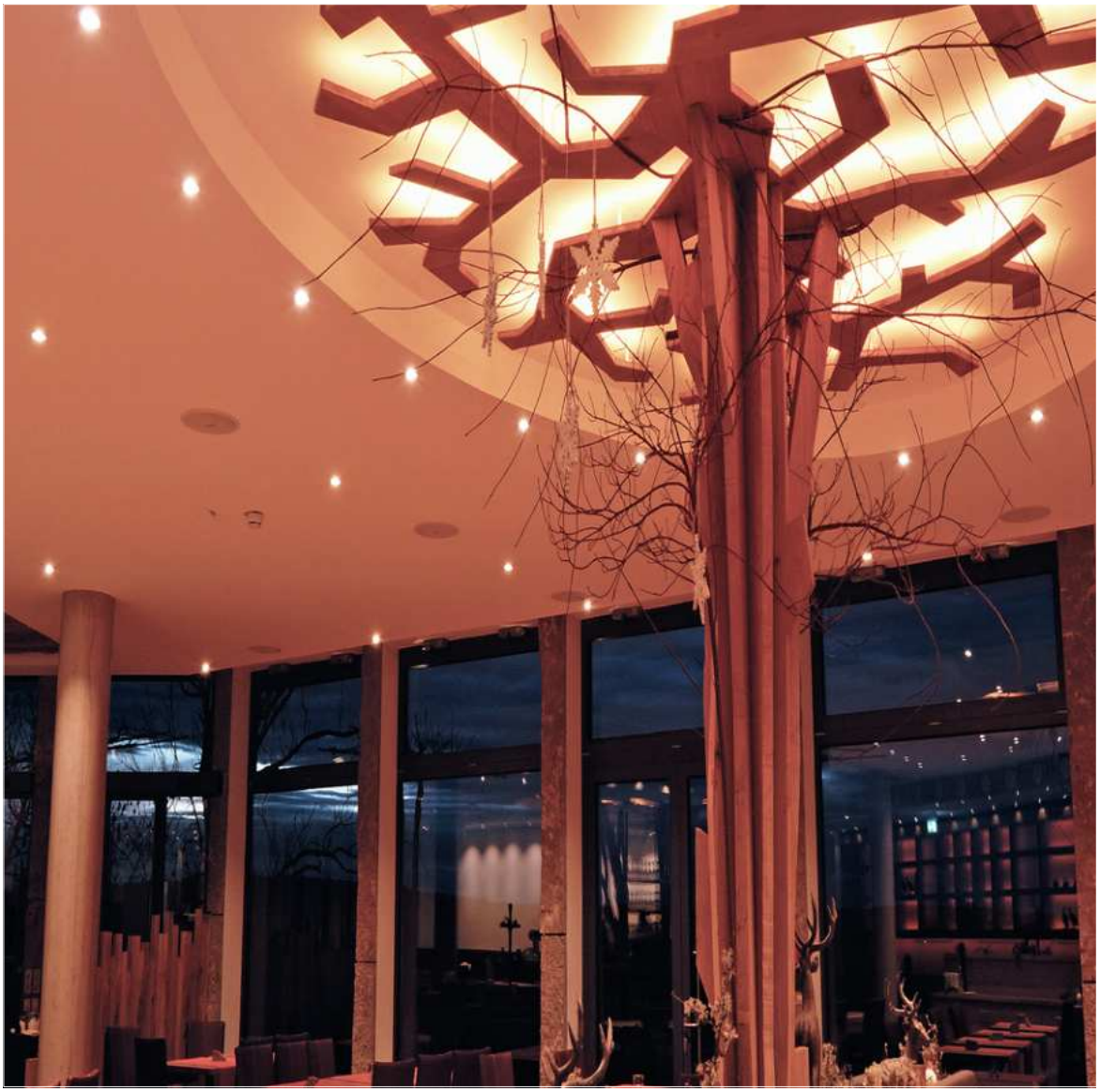

## SMD-68-230V-RUND

Viel Leistung zum kleinen Preis! Die Einbauleuchten der SMD-68 Serie liefern bis zu 550 lm und verfügen darüber hinaus über ein integriertes, dimmbares Netzgerät (230V-Direktanschluss), was den Einsatz von GU10-Fassungen und Retrofit-Nachrüstungen überflüssig macht.

## SMD-68-230V-RUND

- **integriertes Netzgerät**
- **schwenkbar**
- **geringe Einbautiefe**

| | | | |
|---|---|---|---|
| Gehäuse | Kunststoff | Abstrahlwinkel | 45 Grad |
| Höhe | 43,8 mm | Schwenkwinkel | 36 Grad |
| Ø | 85 mm | Ø Ausschnitt | 68 mm |
| Leistung | 6,5 W | Ansteuerung | Mit Phasenanschnittsdimmer, Mit Phasenabschnittsdimmer |
| Eingangsspannung | 220-240 V/AC | | |
| Netzgerät inkl. | Ja | | |
| Einbautiefe | 41,3 mm | Farbwiedergabe (Ra) | 80 |

| Artikel | Gehäusefarbe | Farbtemperatur | Lichtstrom | EEI | Preis |
|---|---|---|---|---|---|
| **565337** | Weiß | WW 2700 K | 510 lm | G | **19,95 €** |
| **565385** | Schwarz | WW 2700 K | 510 lm | G | **19,95 €** |
| **565338** | Weiß | WW 3000 K | 540 lm | F | **19,95 €** |
| **565386** | Schwarz | WW 3000 K | 540 lm | F | **19,95 €** |
| **565339** | Weiß | NW 4000 K | 550 lm | G | **19,95 €** |
| **565387** | Schwarz | NW 4000 K | 550 lm | G | **19,95 €** |

**Technisches Datenblatt**
Neu im Onlineshop: Die technischen Datenblätter bieten noch mehr Informationen: Licht- und Energiedaten, Lichtverteilungskurven, Maßzeichnungen und mehr.

## COB 68 IP65

**·ideal für Feuchträume**
**·individuell mit Netzgerät kombinierbar [exkl.]**

| | | | |
|---|---|---|---|
| Gehäuse | Aluminium | Abstrahlwinkel | 45 Grad |
| Höhe | 44 mm | Ø Ausschnitt | 68 mm |
| Ø | 78 mm | Ansteuerung | Dimmbar über optionales Netzgerät |
| Leistung | 6,5 W | | |
| Eingangsspannung | 17-18 V/DC | Farbwiedergabe (Ra) | 80 |
| Netzgerät inkl. | Nein | Nennstrom | 350 mA |
| Einbautiefe | 46 mm | | |

| Artikel | Gehäusefarbe | Farbtemperatur | Lichtstrom | Preis |
|---|---|---|---|---|
| **565108** | ☐ Weiß | WW 2700 K | 670 lm | **59,95 €** |
| **565110** | ☐ Weiß | NW 4000 K | 730 lm | **59,95 €** |

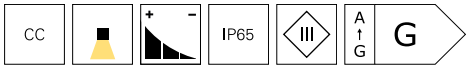


Zubehör

| | | | |
|---|---|---|---|
| **829063** | Sicherheitsabstandhalter | | **5,95 €** |
| **180512** | BASIC, CC, CC35018/18W | | **23,95 €** |
| **862202** | BASIC, DIM, CC, D35009UF/9W | | **28,95 €** |

## COB 68 HCL

- **geeignet für 24 V HCL Steuerungen**
- **schwenkbar**

| | | | |
|---|---|---|---|
| Gehäuse | Aluminium | Einbautiefe | 60 mm |
| Farbtemperatur | 2500-6500 K | Abstrahlwinkel | 65 Grad |
| Lichtstrom | 534 lm | Schwenkwinkel | 25 Grad |
| Höhe | 46 mm | Ø Ausschnitt | 68 mm |
| Ø | 78 mm | Ansteuerung | Dimmbar über optionalen Controller |
| Leistung | 8 W | | |
| Eingangsspannung | 24 V/DC | Farbwiedergabe (Ra) | 80 |
| Netzgerät inkl. | Nein | | |

| Artikel | Gehäusefarbe | Farbtemperatur | Preis |
|---|---|---|---|
| **565193** | ☐ Weiß | WW CW 2500-6500 K | **64,95 €** |

CV | IP20 | III | 2 CH | A ↑ G | G

## COB 95 HCL

| | | | |
|---|---|---|---|
| Gehäuse | Aluminium | Einbautiefe | 70 mm |
| Farbtemperatur | 2500-6500 K | Abstrahlwinkel | 65 Grad |
| Lichtstrom | 1118 lm | Schwenkwinkel | 25 Grad |
| Höhe | 65 mm | Ø Ausschnitt | 95 mm |
| Ø | 108 mm | Ansteuerung | Dimmbar über optionalen Controller |
| Leistung | 16 W | | |
| Eingangsspannung | 24 V/DC | Farbwiedergabe (Ra) | 80 |
| Netzgerät inkl. | Nein | | |

| Artikel | Gehäusefarbe | Farbtemperatur | Preis |
|---|---|---|---|
| **565194** | ☐ Weiß | WW CW 2500-6500 K | **109,95 €** |

CV | IP20 | III | 2 CH | A ↑ G | G

## COB 68 ACRYL

- **Ring aus Acrylglas**
- **dezente seitliche Beleuchtung**

| | | | |
|---|---|---|---|
| Gehäuse | Aluminium | Netzgerät inkl. | Nein |
| Farbtemperatur | 2700 K | Einbautiefe | 50 mm |
| Lichtstrom | 675 lm | Abstrahlwinkel | 30 Grad |
| Länge | 78 mm | Ø Ausschnitt | 62 mm |
| Höhe | 53,5 mm | Ansteuerung | Dimmbar über optionales Netzgerät |
| Ø | 78 mm | | |
| Leistung | 6,5 W | Farbwiedergabe (Ra) | 80 |
| Eingangsspannung | 18-20 V/DC | Nennstrom | 350 mA |

| Artikel | Gehäusefarbe | | Preis |
|---|---|---|---|
| **565195** | Silber | WW | **65,95 €** |

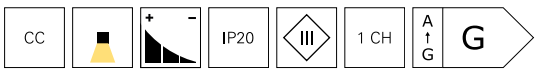

## COB 68 ACRYL HCL

| | | | |
|---|---|---|---|
| Gehäuse | Aluminium | Netzgerät inkl. | Nein |
| Farbtemperatur | 2400-6500 K | Einbautiefe | 43 mm |
| Lichtstrom | 590 lm | Abstrahlwinkel | 45 Grad |
| Höhe | 58,5 mm | Ø Ausschnitt | 68 mm |
| Ø | 78 mm | Ansteuerung | Dimmbar über optionalen Controller |
| Leistung | 8 W | | |
| Eingangsspannung | 24 V/DC | Farbwiedergabe (Ra) | 80 |

| Artikel | Gehäusefarbe | Farbtemperatur | Preis |
|---|---|---|---|
| **565247** | Silber | WW CW 2400-6500 K | **65,95 €** |

## COB 68 RGBW

- **geeignet für 24 V Farbsteuerungen**
- **schwenkbar**

| | | | |
|---|---|---|---|
| Gehäuse | Aluminium | Einbautiefe | 55 mm |
| Farbtemperatur | 3000 K | Abstrahlwinkel | 50 Grad |
| Lichtstrom | 500 lm | Schwenkwinkel | 25 Grad |
| Höhe | 48 mm | Ø Ausschnitt | 68 mm |
| Ø | 78 mm | Ansteuerung | Dimmbar über optionalen Controller |
| Leistung | 8,5 W | | |
| Eingangsspannung | 24 V/DC | Farbwiedergabe (Ra) | 80 |
| Netzgerät inkl. | Nein | | |

| Artikel | Gehäusefarbe | | Preis |
|---|---|---|---|
| **565335** | Weiß | RGB WW | **99,95 €** |
| **565336** | Silber | RGB WW | **99,95 €** |

CV | IP20 | III | 4 CH | A–G F

## COB-68-350MA-2700K-ECKIG

| | | | |
|---|---|---|---|
| Gehäuse | Aluminium | Abstrahlwinkel | 45 Grad |
| Länge | 78 mm | Schwenkwinkel | 25 Grad |
| Breite | 78 mm | Ø Ausschnitt | 68 mm |
| Höhe | 46 mm | Ansteuerung | Dimmbar über optionales Netzgerät |
| Leistung | 6 W | | |
| Eingangsspannung | 16-17 V/DC | Farbwiedergabe (Ra) | 90 |
| Netzgerät inkl. | Nein | Nennstrom | 350 mA |
| Einbautiefe | 50 mm | | |

| Artikel | Gehäusefarbe | Farbtemperatur | Lichtstrom | EEI | Preis |
|---|---|---|---|---|---|
| **565282** | Silber | WW 2700 K | 580 lm | A–G E | **59,95 €** |
| **565283** | Weiß | WW 2700 K | 580 lm | A–G E | **59,95 €** |
| **565284** | Silber | NW 4000 K | 660 lm | A–G D | **59,95 €** |
| **565285** | Weiß | NW 4000 K | 660 lm | A–G E | **59,95 €** |

CC | IP20 | III

RGBWW

## COB 95 RGBW

- **geeignet für 24 V Farbsteuerung**
- **schwenkbar**

| | | | |
|---|---|---|---|
| Gehäuse | Aluminium | Einbautiefe | 68 mm |
| Farbtemperatur | 3000 K | Abstrahlwinkel | 60 Grad |
| Lichtstrom | 710 lm | Schwenkwinkel | 25 Grad |
| Höhe | 70 mm | Ø Ausschnitt | 95 mm |
| Ø | 110 mm | Ansteuerung | Dimmbar über optionalen Controller |
| Leistung | 16 W | | |
| Eingangsspannung | 24 V/DC | Farbwiedergabe (Ra) | 80 |
| Netzgerät inkl. | Nein | | |

| Artikel | Gehäusefarbe | | Preis |
|---|---|---|---|
| **565245** | Weiß | RGB WW | **129,95 €** |
| **565246** | Silber | RGB WW | **129,95 €** |

CV | IP20 | 4 CH | A ↑ G | G

Zubehör

| | | | |
|---|---|---|---|
| **829063** | Sicherheitsabstandhalter | | **5,95 €** |
| **862234** | FLAT, CV, UT24V/20W | | **25,95 €** |
| **862166** | BASIC, CV, Q8H-24-100W | | **96,95 €** |
| **843502** | RF-smart, Starter-Set RGB/W/CCT, 12-48V, 20A inkl. Fernb., IP20 | | **99,95 €** |

## COB 95 MAX

- **Stecker am Leuchtengehäuse**
- **inkl. zwei Streuscheiben [klar, satiniert]**

| | | | |
|---|---|---|---|
| Gehäuse | Aluminium | Einbautiefe | 53 mm |
| Lichtstrom | 1100 lm | Abstrahlwinkel | 60 Grad |
| Höhe | 53 mm | Ø Ausschnitt | 95 mm |
| Ø | 110 mm | Ansteuerung | Dimmbar über optionales Netzgerät |
| Leistung | 13 W | Farbwiedergabe (Ra) | 90 |
| Eingangsspannung | 34,8 V/DC | Nennstrom | 350 mA |
| Netzgerät inkl. | Nein | | |

| Artikel | Gehäusefarbe | Farbtemperatur | EEI | Preis |
|---|---|---|---|---|
| **565007** | Weiß | WW 3000 K | F | **89,95 €** |
| **565010** | Weiß | NW 4000 K | G | **89,95 €** |

CC | IP20

Zubehör

| | | | |
|---|---|---|---|
| **180512** | BASIC, CC, CC35018/18W | | **23,95 €** |
| **862204** | BASIC, DIM, CC, D35020UF/20W | | **39,95 €** |
| **862191** | BASIC, DIM, Multi CC, IE-25D | | **64,95 €** |

## COB 130 MAX

- **Stecker am Leuchtengehäuse**
- **inkl. zwei Streuscheiben [klar, satiniert]**

| | | | |
|---|---|---|---|
| Gehäuse | Aluminium | Abstrahlwinkel | 60 Grad |
| Höhe | 69 mm | Ø Ausschnitt | 130 mm |
| Ø | 145 mm | Ansteuerung | Dimmbar über optionales Netzgerät |
| Leistung | 18,5 W | | |
| Eingangsspannung | 34,8 V/DC | Farbwiedergabe (Ra) | 90 |
| Netzgerät inkl. | Nein | Nennstrom | 500 mA |
| Einbautiefe | 69 mm | | |

| Artikel | Gehäusefarbe | Farbtemperatur | Lichtstrom | Preis |
|---|---|---|---|---|
| **565180** | ☐ Weiß | WW 3000 K | 1360 lm | **119,95 €** |
| **565181** | ☐ Weiß | NW 4000 K | 1451 lm | **119,95 €** |

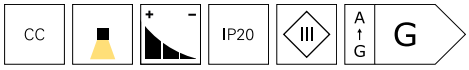


Zubehör

| | | | |
|---|---|---|---|
| **862226** | FLAT, CC, UT500mA/20W | | **28,95 €** |
| **862205** | BASIC, DIM, CC, D50020UF/20W | | **39,95 €** |
| **862191** | BASIC, DIM, Multi CC, IE-25D | | **64,95 €** |

## COB 170 MAX

**·Stecker am Leuchtengehäuse**
**·inkl. zwei Streuscheiben [klar, satiniert]**

| | | | |
|---|---|---|---|
| Gehäuse | Aluminium | Abstrahlwinkel | 60 Grad |
| Lichtstrom | 2100 lm | Ø Ausschnitt | 170 mm |
| Höhe | 86 mm | Ansteuerung | Dimmbar über optionales Netzgerät |
| Ø | 190 mm | | |
| Eingangsspannung | 35 V/DC | Farbwiedergabe (Ra) | 90 |
| Netzgerät inkl. | Nein | Nennstrom | 700 mA |
| Einbautiefe | 86 mm | | |

| Artikel | Gehäusefarbe | Farbtemperatur | Leistung | Preis |
|---|---|---|---|---|
| **565182** | Weiß | WW 3000 K | 25,0 W | **139,95 €** |
| **565183** | Weiß | NW 4000 K | 25,6 W | **139,95 €** |

Zubehör

| | | | |
|---|---|---|---|
| **862198** | BASIC, CC, V8-30-700mA/30W | | **26,95 €** |
| **862208** | BASIC, DIM, CC, D70040NTF/40W | | **46,95 €** |
| **862192** | BASIC, DIM, Multi CC, IE-45D | | **69,95 €** |

## COB 210 MAX

- **Stecker am Leuchtengehäuse**
- **inkl. zwei Streuscheiben [klar, satiniert]**

| | | | |
|---|---|---|---|
| Gehäuse | Aluminium | Abstrahlwinkel | 60 Grad |
| Höhe | 99 mm | Ø Ausschnitt | 210 mm |
| Ø | 230 mm | Ansteuerung | Dimmbar über optionales Netzgerät |
| Leistung | 37 W | | |
| Eingangsspannung | 35 V/DC | Farbwiedergabe (Ra) | 90 |
| Netzgerät inkl. | Nein | Nennstrom | 1050 mA |
| Einbautiefe | 99 mm | | |

| Artikel | Gehäusefarbe | Farbtemperatur | Lichtstrom | Preis |
|---|---|---|---|---|
| **565184** | ☐ Weiß | WW 3000 K | 3000 lm | **179,95 €** |
| **565185** | ☐ Weiß | NW 4000 K | 3200 lm | **179,95 €** |

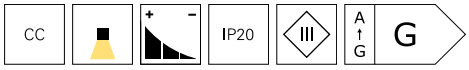


Zubehör

| | | | |
|---|---|---|---|
| **862201** | BASIC, CC, V8-40-1050mA/40V | | **29,95 €** |
| **862209** | BASIC, DIM, CC, D105040NTF/40W | | **46,95 €** |
| **862193** | BASIC, DIM, Multi CC, IE-45HD | | **69,95 €** |

## MODULAR SYSTEM COB 31 W

Die Deckeneinbauleuchtenfamilie MODULAR bietet vielfältige Einsatzmöglichkeiten. Ob so gut wie unsichtbar oder mit präsentem Rahmen - diese Module sind so flexibel, wie Sie es möchten. Durch den Austausch der Reflektoren können unterschiedliche Lichtkegel erzeugt werden und durch den Einsatz von Filtern / Diffusoren können Sie individuell Ihre Lichtstimmung wählen oder nachrüsten. Die LED Module bieten wir in Warm- und Neutralweiß an. So haben Sie die Möglichkeit, die einzelnen Elemente an die örtlichen Anforderungen anzupassen, um Ihre perfekte Lichtsituation zu gestalten.

Ra>90

## MODULAR SYSTEM COB 31 W

**·Leuchte mit umfangreichem Zubehör individualisierbar**

| | | | |
|---|---|---|---|
| Gehäuse | Aluminium | Netzgerät inkl. | Nein |
| Höhe | 103 mm | Abstrahlwinkel | 60 Grad |
| Ø | 85 mm | Farbwiedergabe (Ra) | 90 |
| Leistung | 31 W | Nennstrom | 900 mA |
| Eingangsspannung | 35-36 V/DC | | |

| Artikel | Gehäusefarbe | Farbtemperatur | Lichtstrom | Preis |
|---|---|---|---|---|
| **565352** | Grau | WW 3000 K | 3270 lm | **119,95 €** |
| **565353** | Grau | NW 4000 K | 3350 lm | **119,95 €** |

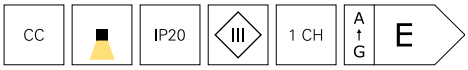


Zubehör

| | | | |
|---|---|---|---|
| **930084** | Reflektor 17° für Modular System COB | | **19,95 €** |
| **930085** | Reflektor 40° für Modular System COB | | **19,95 €** |
| **930087** | Frostet Glas Diffuser für Modular System COB |  | **1,25 €** |
| **930088** | Wabenfilter für Modular System COB | | **5,95 €** |
| **930089** | 170 mm Einbauring für Modular System COB | | **22,95 €** |
| **930090** | 230 mm Einbauring für Modular System COB | | **29,95 €** |
| **930091** | Einbauring schwenkbar für Modular System COB | | **32,95 €** |
| **930092** | Kardanrahmen für Modular System COB | | **36,95 €** |
| **930093** | Kardanrahmen für Modular System COB | | **66,95 €** |
| **930094** | Kardaneinsatz ohne Rahmen für Modular System COB | | **89,95 €** |
| **930095** | Kardaneinsatz ohne Rahmen für Modular System COB | | **89,95 €** |
| **930096** | Kardaneinsatz ohne Rahmen für Modular System COB | | **115,95 €** |
| **930097** | Kardaneinsatz ohne Rahmen für Modular System COB | | **115,95 €** |
| **862157** | BASIC, CC, V8-40-900/40W | | **29,95 €** |
| **862264** | BASIC, DIM, CC, D090040NTF/40W | | **46,95 €** |
| **862192** | BASIC, DIM, Multi CC, IE-45D | | **69,95 €** |

## DAMP

| | | | |
|---|---|---|---|
| Gehäuse | Aluminium | Eingangsspannung | 12 V/AC/DC |
| Höhe | 42 mm | Ø Ausschnitt | 72 mm |
| Ø | 84 mm | Ansteuerung | Dimmbar über optionales Leuchtmittel |
| Einbautiefe | 85 mm | | |
| max. Leistung | 1x max. 35 W | | |

| Artikel | Gehäusefarbe | | Oberfläche | Preis |
|---|---|---|---|---|
| **110000** | Weiß | | | **17,95 €** |
| **110002** | Silber | Glänzend | | **17,95 €** |
| **110001** | Silber | Matt | | **17,95 €** |

CV | MR16 GU5,3 | IP65 | III

Zubehör

**829063** Sicherheitsabstandhalter **5,95 €**

**Lichtplanung**
Interesse an unserem Lichtplanungsservice?
Ihr Ansprechpartner steht Ihnen bei allen Fragen gerne zur Verfügung.

## PUNTO LUMI

- **geeignet für Feuchtbereiche**
- **filigrane Leuchte für Möbel- / Deckeneinbau**
- **kleiner Einbaudurchmesser**

| | | | |
|---|---|---|---|
| Gehäuse | Aluminium | Netzgerät inkl. | Nein |
| Farbtemperatur | 3000 K | Einbautiefe | 30 mm |
| Lichtstrom | 40 lm | Abstrahlwinkel | 50 Grad |
| Höhe | 25 mm | Ø Ausschnitt | 18 mm |
| Ø | 30 mm | Farbwiedergabe (Ra) | 80 |
| Leistung | 1 W | Nennstrom | 350 mA |
| Eingangsspannung | 3,1-3,9 V/DC | | |

| Artikel | Gehäusefarbe | | Preis |
|---|---|---|---|
| **565172** | Weiß | ww | **17,95 €** |
| **565173** | Silber | ww | **17,95 €** |

CC | IP44 | III

Zubehör

**872628** FLAT, CC, UT350mA/6W

**17,95 €**

**5 Jahre Garantie**
Profitieren Sie vom maximalen Qualitätsversprechen:
Alle Produkte der Marke DEKO-LIGHT besitzen eine Herstellergarantie von fünf Jahren.

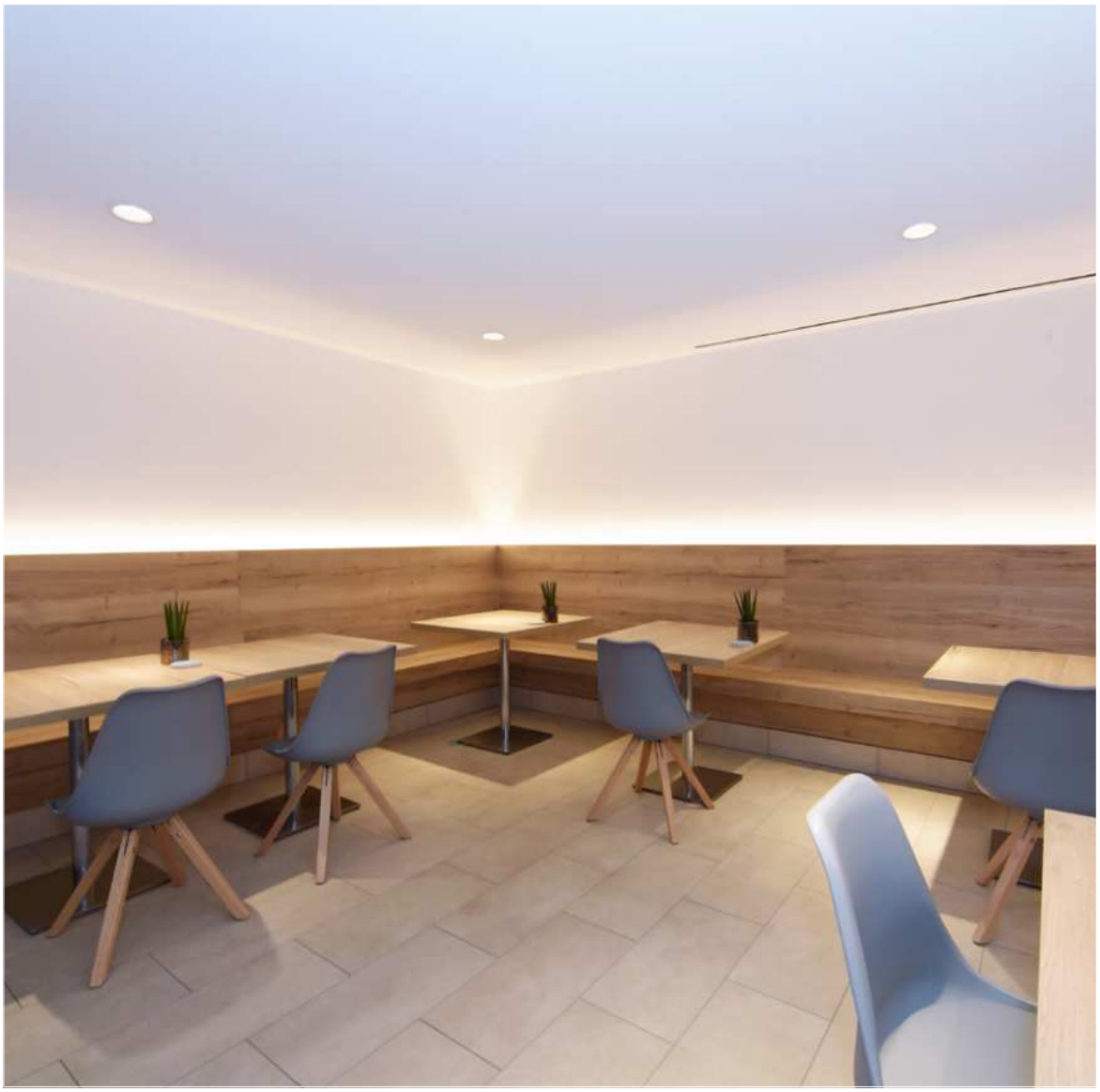

## ACRUX

Alle Einbauleuchten der ACRUX Serie haben eine Besonderheit: mit dem Schalter auf der Rückseite kann vor dem Einbau die Lichttemperatur [3000, 4000, 6000 K] festgelegt werden. Dies ermöglicht viel Flexibilität in der Planungsphase. Durch die Steuerung über Phasenan- oder -abschnitt kann die Leuchtstärke individuell reguliert werden. Die jeweils mitgelieferte Abdeckung lässt sich bei Bedarf unkompliziert entfernen, so dass die Leuchte auch in ihrer Gehäusefarbe [weiß] verbaut werden kann. Integriert ist eine Streuscheibe, die das Blendverhalten reduziert, wodurch eine angenehme Lichtsituation entsteht.

## ACRUX

- **integriertes Netzgerät**
- **Lichtfarbe in drei Stufen einstellbar**
- **inkl. abnehmbarem Ring in silber / schwarz [modellabhängig]**
- **Grundgehäuse weiß, auch ohne Farbring nutzbar**

| | | | |
|---|---|---|---|
| Gehäuse | Kunststoff | Ansteuerung | Mit Phasenanschnittsdimmer, Mit Phasenabschnittsdimmer |
| Farbtemperatur | 3000/4000/6000 K | | |
| Eingangsspannung | 220-240 V/AC | | |
| Netzgerät inkl. | Ja | Farbwiedergabe (Ra) | 80 |
| Abstrahlwinkel | 90 Grad | | |

| Artikel | Gehäusefarbe | | Lichtstrom | Ø Ausschnitt | Ø | Leistung | Einbautiefe | Preis |
|---|---|---|---|---|---|---|---|---|
| **565315** | Weiß, Silber | WW NW CW | 630 lm | 68 mm | 95 mm | 7,0 W | 55 mm | **24,95 €** |
| **565362** | Weiß, Schwarz | WW NW CW | 630 lm | 68 mm | 95 mm | 7,0 W | 55 mm | **24,95 €** |
| **565316** | Weiß, Silber | WW NW CW | 760 lm | 90 mm | 113 mm | 8,0 W | 55 mm | **29,95 €** |
| **565363** | Weiß, Schwarz | WW NW CW | 760 lm | 90 mm | 113 mm | 8,0 W | 55 mm | **29,95 €** |
| **565317** | Weiß, Silber | WW NW CW | 1370 lm | 120 mm | 145 mm | 14,5 W | 63 mm | **34,95 €** |
| **565364** | Weiß, Schwarz | WW NW CW | 1370 lm | 120 mm | 145 mm | 14,5 W | 63 mm | **34,95 €** |
| **565318** | Weiß, Silber | WW NW CW | 1570 lm | 145 mm | 174 mm | 16,0 W | 63 mm | **39,95 €** |
| **565365** | Weiß, Schwarz | WW NW CW | 1570 lm | 145 mm | 174 mm | 16,0 W | 63 mm | **39,95 €** |
| **565332** | Weiß, Silber | WW NW CW | 2670 lm | 195 mm | 244 mm | 26,0 W | 82 mm | **54,95 €** |
| **565366** | Weiß, Schwarz | WW NW CW | 2670 lm | 195 mm | 244 mm | 26,0 W | 82 mm | **54,95 €** |

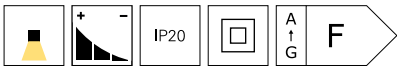

## ZAURAK

Deckeneinbauleuchten lassen sich dezent in private wie gewerbliche Räume integrieren, doch wenn ein Austausch ansteht, kann der vorhandene Deckenausschnitt zum Problem werden. Die ZAURAK-Serie kommt mit einer einstellbaren Befestigungsklammer, mit der sich auch größere bzw. kleinere Deckenausschnitte nutzen lassen. Zudem verfügt die ZAURAK über eine geringe Einbautiefe für den universellen Einsatz. Im Lieferumfang enthalten sind zwei austauschbare Abdeckringe in Silber und Schwarz.

## ZAURAK

- **Lichtfarbe in drei Stufen einstellbar**
- **Leistung in zwei Stufen einstellbar**
- **verstellbares Ausschnittsmaß 65-270mm [modellabhängig]**
- **ideale Sanierungslösung für Deckenausschnitte**
- **inkl. zwei Farbringe [schwarz, silber]**

| | | | |
|---|---|---|---|
| Gehäuse | Kunststoff | Abstrahlwinkel | 110 Grad |
| Farbtemperatur | 3000/4000/5700 K | Farbwiedergabe (Ra) | 80 |
| Eingangsspannung | 220-240 V/AC | IK Schutzklasse | IK03 |
| Netzgerät inkl. | Ja | | |

| Artikel | Gehäusefarbe | | Lichtstrom | Höhe | Ø | Leistung wählbar | Ø Ausschnitt | Preis |
|---|---|---|---|---|---|---|---|---|
| **565327** | ☐ Weiß | WW NW CW | 1060 lm | 20,5 mm | 180 mm | 8,0 W / 12,0 W | 65-160 mm | **46,95 €** |
| **565328** | ☐ Weiß | WW NW CW | 1750 lm | 21,5 mm | 220 mm | 12,0 W / 18,0 W | 120-200 mm | **56,95 €** |
| **565329** | ☐ Weiß | WW NW CW | 2420 lm | 25 mm | 300 mm | 18,0 W / 25,0 W | 150-270 mm | **79,95 €** |

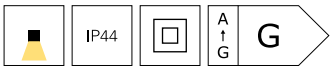

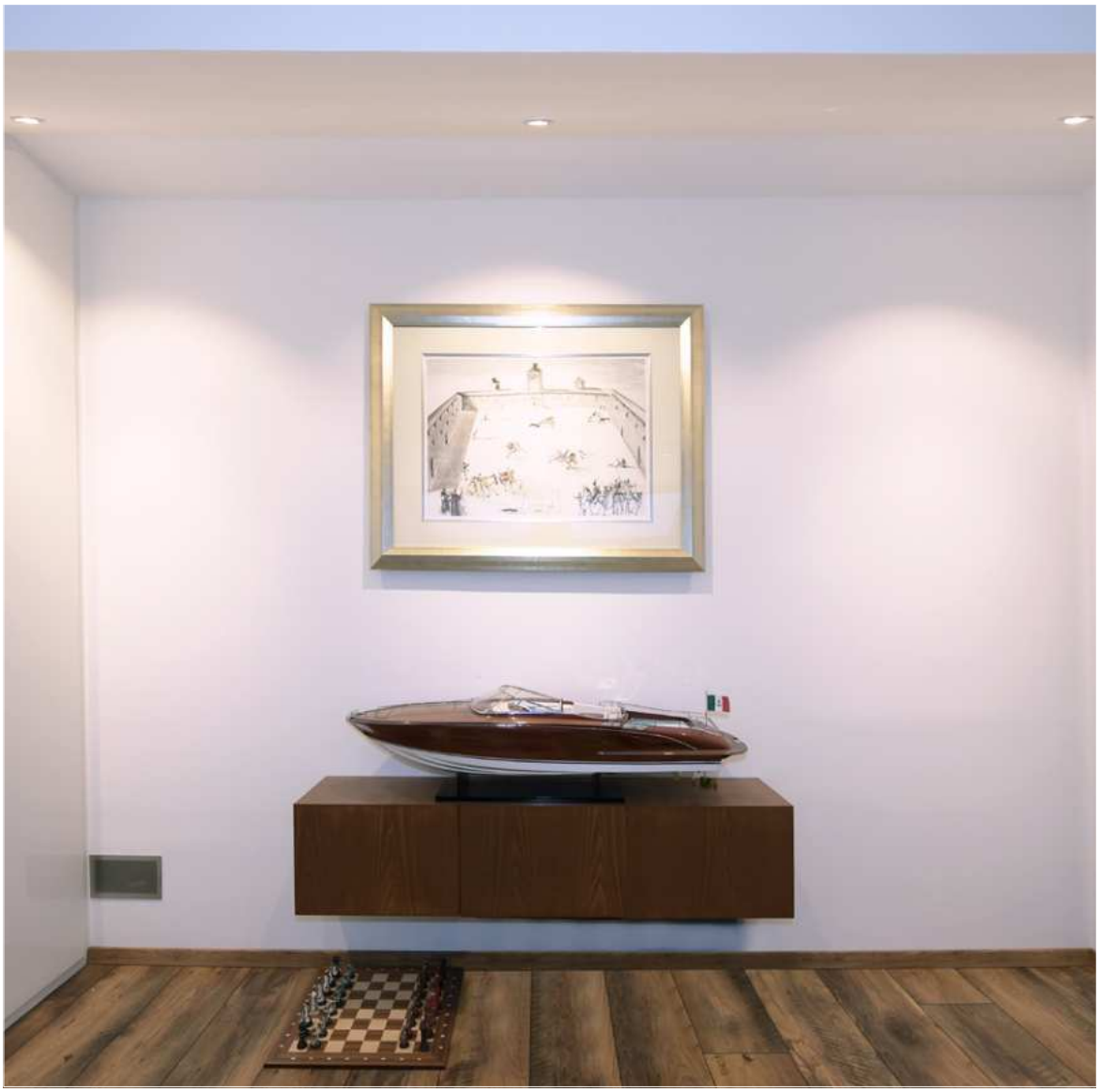

## LED PANEL ROUND III 6 + 12

Die Deckeneinbauleuchten der LED PANEL ROUND III Serie für den Einsatz in Innenräumen sind in zwei Lichtfarben (3.000 K / 4.000 K) und jeweils vier Leistungsstufen (6 W, 12 W, 20 W, 26 W) verfügbar. Mit ihrer geringen Einbautiefe (32 mm) und neutraler, weißer Gehäuseausführung eignen sich die Aluminium-Deckenspots für den vielfältigen Einsatz und können individuell mit einem Netzgerät kombiniert und gedimmt werden.

## LED PANEL ROUND III 6 + 12

**·individuell mit Netzgerät kombinierbar [exkl.]**

| | | | |
|---|---|---|---|
| Gehäuse | Aluminium | Ansteuerung | Dimmbar über optionales Netzgerät |
| Netzgerät inkl. | Nein | Farbwiedergabe (Ra) | 80 |
| Abstrahlwinkel | 100 Grad | Nennstrom | 350 mA |

| Artikel | Gehäusefarbe | Farbtemperatur | Lichtstrom | Höhe | Ø Ausschnit | Ø | Leistung | Preis |
|---|---|---|---|---|---|---|---|---|
| **565229** | ☐ Weiß | WW 3000 K | 620 lm | 34 mm | 90 mm | 106 mm | 6,3 W | **59,59 €** |
| **565231** | ☐ Weiß | WW 3000 K | 1310 lm | 36 mm | 125 mm | 140 mm | 12,5 W | **79,95 €** |
| **565230** | ☐ Weiß | NW 4000 K | 630 lm | 34 mm | 90 mm | 106 mm | 6,3 W | **59,95 €** |
| **565232** | ☐ Weiß | NW 4000 K | 1320 lm | 36 mm | 125 mm | 140 mm | 12,5 W | **79,95 €** |

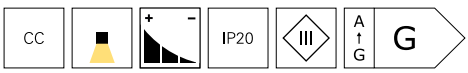


Zubehör

| | | | |
|---|---|---|---|
| **180512** | BASIC, CC, CC35018/18W | | **23,95 €** |

Zubehör für **565229**, **565230**

| | | | |
|---|---|---|---|
| **862190** | BASIC, DIM, Multi CC, IE-12D | | **59,95 €** |
| **862202** | BASIC, DIM, CC, D35009UF/9W | | **28,95 €** |
| **862223** | FLAT, CC, UT350mA/12W | | **24,95 €** |

Zubehör für **565231**, **565232**

| | | | |
|---|---|---|---|
| **862191** | BASIC, DIM, Multi CC, IE-25D | | **64,95 €** |
| **862204** | BASIC, DIM, CC, D35020UF/20W | | **39,95 €** |

## LED PANEL ROUND III 20 + 26

**·individuell mit Netzgerät kombinierbar [exkl.]**

| | | | |
|---|---|---|---|
| Gehäuse | Aluminium | Ansteuerung | Dimmbar über optionales Netzgerät |
| Höhe | 38 mm | | |
| Netzgerät inkl. | Nein | Farbwiedergabe (Ra) | 80 |
| Einbautiefe | 36 mm | Nennstrom | 700 mA |
| Abstrahlwinkel | 100 Grad | | |

| Artikel | Gehäusefarbe | Farbtemperatur | Lichtstrom | Ø Ausschnitt | Ø | Leistung | Eingangsspannung | Preis |
|---|---|---|---|---|---|---|---|---|
| **565233** | ☐ Weiß | WW 3000 K | 1980 lm | 160 mm | 180 mm | 20,0 W | 28 V/DC | **99,95 €** |
| **565235** | ☐ Weiß | WW 3000 K | 2680 lm | 200 mm | 230 mm | 26,0 W | 37 V/DC | **109,95 €** |
| **565234** | ☐ Weiß | NW 4000 K | 1970 lm | 160 mm | 180 mm | 20,0 W | 28 V/DC | **99,95 €** |
| **565236** | ☐ Weiß | NW 4000 K | 2690 lm | 200 mm | 230 mm | 26,0 W | 37 V/DC | **109,95 €** |

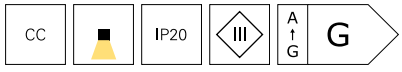


Zubehör

**862198** BASIC, CC, V8-30-700mA/30W **26,95 €**

Zubehör für **565233**, **565234**

**862191** BASIC, DIM, Multi CC, IE-25D **64,95 €**

**862207** BASIC, DIM, CC, D70020UF/20W **39,95 €**

Zubehör für **565235**, **565236**

**862192** BASIC, DIM, Multi CC, IE-45D **69,95 €**

**862208** BASIC, DIM, CC, D70040NTF/40W **46,95 €**

## LED PANEL SQUARE 8 + 15 + 20

**·individuell mit Netzgerät kombinierbar [exkl.]**

| | | | |
|---|---|---|---|
| Gehäuse | Aluminium | Ansteuerung | Dimmbar über optionales Netzgerät |
| Netzgerät inkl. | Nein | Farbwiedergabe (Ra) | 80 |
| Einbautiefe | 20 mm | | |
| Abstrahlwinkel | 110 Grad | | |

| Artikel | Gehäusefarbe | Farbtemperatur | Lichtstrom | L x B Ausschnitt | Länge | Breite | EEI | Preis |
|---|---|---|---|---|---|---|---|---|
| **565152** | Weiß | WW 2700 K | 560 lm | 90x90 mm | 110 mm | 110 mm | G | **34,95 €** |
| **565153** | Grau | WW 2700 K | 560 lm | 90x90 mm | 110 mm | 110 mm | G | **34,95 €** |
| **565156** | Weiß | WW 2700 K | 1000 lm | 155x155 mm | 180 mm | 180 mm | G | **59,95 €** |
| **565157** | Grau | WW 2700 K | 1000 lm | 155x155 mm | 180 mm | 180 mm | G | **59,95 €** |
| **565160** | Weiß | WW 2700 K | 1560 lm | 215x215 mm | 237 mm | 237 mm | G | **74,95 €** |
| **565161** | Grau | WW 2700 K | 1560 lm | 215x215 mm | 237 mm | 237 mm | G | **74,95 €** |
| **565154** | Weiß | NW 4000 K | 560 lm | 90x90 mm | 110 mm | 110 mm | G | **34,95 €** |
| **565155** | Grau | NW 4000 K | 560 lm | 90x90 mm | 110 mm | 110 mm | G | **34,95 €** |
| **565158** | Weiß | NW 4000 K | 1130 lm | 155x155 mm | 180 mm | 180 mm | F | **59,95 €** |
| **565159** | Grau | NW 4000 K | 1130 lm | 155x155 mm | 180 mm | 180 mm | G | **59,95 €** |
| **565162** | Weiß | NW 4000 K | 1740 lm | 215x215 mm | 237 mm | 237 mm | G | **74,95 €** |
| **565163** | Grau | NW 4000 K | 1740 lm | 215x215 mm | 237 mm | 237 mm | G | **74,95 €** |

Zubehör für **565152**, **565153**, **565154**, **565155**

**862202** BASIC, DIM, CC, D35009UF/9W **28,95 €**

Zubehör für **565153**, **565154**, **565155**

**862190** BASIC, DIM, Multi CC, IE-12D **59,95 €**

**862223** FLAT, CC, UT350mA/12W **24,95 €**

Zubehör für **565156**, **565157**, **565158**, **565159**

**180512** BASIC, CC, CC35018/18W **23,95 €**

**862204** BASIC, DIM, CC, D35020UF/20W **39,95 €**

Zubehör für **565156**, **565157**, **565158**, **565159**, **565160**, **565161**, **565162**, **565163**

**862191** BASIC, DIM, Multi CC, IE-25D **64,95 €**

Zubehör für **565160**, **565161**, **565162**, **565163**

**862207** BASIC, DIM, CC, D70020UF/20W **39,95 €**

## LED PANEL 8 + 12 + 16

**·individuell mit Netzgerät kombinierbar [exkl.]**

| | | | |
|---|---|---|---|
| Gehäuse | Aluminium | Ansteuerung | Dimmbar über optionales Netzgerät |
| Netzgerät inkl. | Nein | | |
| Abstrahlwinkel | 115 Grad | Farbwiedergabe (Ra) | 80 |

| Artikel | Gehäusefarbe | Farbtemperatur | Lichtstrom | Ø Ausschnitt | Höhe | Ø | Leistung | Preis |
|---|---|---|---|---|---|---|---|---|
| **565082** | Weiß | WW 2700 K | 590 lm | 135 mm | 18 mm | 145 mm | 7,0 W | **39,95 €** |
| **565083** | Grau | WW 2700 K | 590 lm | 135 mm | 18 mm | 145 mm | 7,0 W | **39,95 €** |
| **565088** | Weiß | WW 2700 K | 820 lm | 169 mm | 20 mm | 180 mm | 9,0 W | **55,95 €** |
| **565089** | Grau | WW 2700 K | 820 lm | 169 mm | 20 mm | 180 mm | 9,0 W | **55,95 €** |
| **565094** | Weiß | WW 2700 K | 1260 lm | 222 mm | 20 mm | 236 mm | 13,0 W | **77,95 €** |
| **565095** | Grau | WW 2700 K | 1260 lm | 222 mm | 20 mm | 236 mm | 13,0 W | **77,95 €** |
| **565084** | Weiß | NW 4000 K | 610 lm | 135 mm | 18 mm | 145 mm | 7,0 W | **39,95 €** |
| **565085** | Grau | NW 4000 K | 610 lm | 135 mm | 18 mm | 145 mm | 7,0 W | **39,95 €** |
| **565090** | Weiß | NW 4000 K | 870 lm | 169 mm | 20 mm | 180 mm | 9,0 W | **55,95 €** |
| **565091** | Grau | NW 4000 K | 870 lm | 169 mm | 20 mm | 180 mm | 9,0 W | **55,95 €** |
| **565096** | Weiß | NW 4000 K | 1150 lm | 222 mm | 20 mm | 236 mm | 13,0 W | **77,95 €** |
| **565097** | Grau | NW 4000 K | 1150 lm | 222 mm | 20 mm | 236 mm | 13,0 W | **77,95 €** |

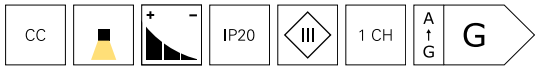


Zubehör für **565082**, **565083**, **565084**, **565085**

**862202** BASIC, DIM, CC, D35009UF/9W **28,95 €**

Zubehör für **565082**, **565083**, **565084**, **565085**, **565088**, **565089**, **565090**, **565091**

**180512** BASIC, CC, CC35018/18W **23,95 €**

**862190** BASIC, DIM, Multi CC, IE-12D **59,95 €**

Zubehör für **565088**, **565089**, **565090**, **565091**

**862203** BASIC, DIM, CC, D350012UF/12W **36,95 €**

Zubehör für **565094**, **565095**, **565096**, **565097**

**180514** BASIC, CC, CC70018/18W **23,95 €**

**862207** BASIC, DIM, CC, D70020UF/20W **39,95 €**

**862246** Multi CC, LCM-25DA2 / DALI2 + DALI1 **89,95 €**

## LED PANEL 8 + 16

- **individuell mit Netzgerät kombinierbar [exkl.]**
- **geeignet für 24 V HCL Steuerungen**

| | | | |
|---|---|---|---|
| Gehäuse | Aluminium | Abstrahlwinkel | 115 Grad |
| Farbtemperatur | 2700-6000 K | Ansteuerung | Dimmbar über optionalen Controller |
| Eingangsspannung | 24 V/DC | Farbwiedergabe (Ra) | 80 |
| Netzgerät inkl. | Nein | | |

| Artikel | Gehäusefarbe | | Lichtstrom | Ø Ausschnitt | Ø | Leistung | Einbautiefe | Preis |
|---|---|---|---|---|---|---|---|---|
| **565102** | ☐ Weiß | ww cw | 470 lm | 135 mm | 145 mm | 8,5 W | 18 mm | **55,95 €** |
| **565103** | ☐ Weiß | ww cw | 940 lm | 222 mm | 236 mm | 15,0 W | 20 mm | **85,95 €** |

CV | IP20 | III | 2 CH | A ↑ G | G

Zubehör

| | | | |
|---|---|---|---|
| **843501** | RF-smart, Starter-Set LED Single/CCT, 12-48V, 20A inkl. Fernb. | | **99,95 €** |

Zubehör für **565102**

| | | | |
|---|---|---|---|
| **862166** | BASIC, CV, Q8H-24-100W | | **96,95 €** |
| **862233** | FLAT, CV, UT24V/12W | | **21,95 €** |

Zubehör für **565103**

| | | | |
|---|---|---|---|
| **862168** | BASIC, CV, Q8H-24-150W | | **129,95 €** |
| **862234** | FLAT, CV, UT24V/20W | | **25,95 €** |

**Lichtplanung**
Interesse an unserem Lichtplanungsservice?
Ihr Ansprechpartner steht Ihnen bei allen Fragen gerne zur Verfügung.

## LED PANEL 8 RGBW

- **individuell mit Netzgerät kombinierbar [exkl.]**
- **geeignet für 24 V Farbsteuerungen**

| | | | |
|---|---|---|---|
| Gehäuse | Aluminium | Netzgerät inkl. | Nein |
| Farbtemperatur | 3000 K | Einbautiefe | 18 mm |
| Lichtstrom | 140 lm | Abstrahlwinkel | 115 Grad |
| Höhe | 18 mm | Ø Ausschnitt | 135 mm |
| Ø | 145 mm | Ansteuerung | Dimmbar über optionalen Controller |
| Leistung | 8 W | | |
| Eingangsspannung | 24 V/DC | Farbwiedergabe (Ra) | 80 |

| Artikel | Gehäusefarbe | | Preis |
|---|---|---|---|
| **565248** | ☐ Weiß | RGB WW | **59,95 €** |

CV | IP20 | III | 4 CH | A ↑ G | G

Zubehör

| | | | |
|---|---|---|---|
| **862233** | FLAT, CV, UT24V/12W | | **21,95 €** |
| **862166** | BASIC, CV, Q8H-24-100W | | **96,95 €** |
| **843502** | RF-smart, Starter-Set RGB/W/CCT, 12-48V, 20A inkl. Fernb., IP20 | | **99,95 €** |

## UNI II

- **„Glow“ Effekt am Reflektorring**
- **dreh- und schwenkbar**
- **individuell mit Netzgerät kombinierbar [exkl.]**

| | | | |
|---|---|---|---|
| Gehäuse | Aluminium | Einbautiefe | 90 mm |
| Farbtemperatur | 3000 K | Abstrahlwinkel | 36 Grad |
| Lichtstrom | 1035 lm | Schwenkwinkel | 85 Grad |
| Höhe | 84 mm | Ø Ausschnitt | 125 mm |
| Ø | 139 mm | Ansteuerung | Dimmbar über optionales Netzgerät |
| Leistung | 12 W | | |
| Eingangsspannung | 33-34 V/DC | Farbwiedergabe (Ra) | 90 |
| Netzgerät inkl. | Nein | Nennstrom | 350 mA |

| Artikel | Gehäusefarbe | | Preis |
|---|---|---|---|
| **565343** | Weiß | WW | **119,95 €** |
| **565361** | Schwarz | WW | **119,95 €** |

CC · IP20 · A ↑ G · F

Zubehör

| | | | |
|---|---|---|---|
| **930305** | Reflektor 36° für Serie Klara / Nihal Mini / Rigel Mini / Uni II | | **3,60 €** |
| **930306** | Reflektor 48° für Serie Klara / Nihal Mini / Rigel Mini / Uni II | | **8,95 €** |
| **930307** | Wabenfilter für Serie Klara / Nihal Mini / Rigel Mini / Uni II | | **8,95 €** |
| **930308** | Spread Lens für Serie Klara / Nihal Mini / Rigel Mini / Uni II | | **8,95 €** |
| **930309** | Softening Lens für Serie Klara / Nihal Mini / Rigel Mini / Uni II |  | **8,95 €** |
| **930310** | Linear Spread Lens für Serie Klara / Nihal Mini / Rigel Mini / Uni II | | **8,95 €** |
| **930334** | Abdeckung Hinten Weiß für Serie Uni II |  | **3,55 €** |
| **930335** | Abdeckung Hinten Schwarz für Serie Uni II | | **2,95 €** |
| **930336** | Abdeckung Kühlkörper Weiß für Serie Uni II | | **3,55 €** |
| **930337** | Abdeckung Kühlkörper Schwarz für Serie Uni II | | **7,95 €** |
| **930339** | Reflektor Ring Schwarz für Serie Uni II | | **10,95 €** |
| **930340** | Reflektor Ring Gold für Serie Uni II | | **10,95 €** |
| **930341** | Reflektor Ring Chrom für Serie Uni II | | **10,95 €** |

Zubehör

| | | | |
|---|---|---|---|
| **180512** | BASIC, CC, CC35018/18W | | **23,95 €** |
| **862204** | BASIC, DIM, CC, D35020UF/20W | | **39,95 €** |
| **862191** | BASIC, DIM, Multi CC, IE-25D | | **64,95 €** |

Seite 70

Seite 172

Seite 366

**Technisches Datenblatt**
Neu im Onlineshop: Die technischen Datenblätter bieten noch mehr Informationen: Licht- und Energiedaten, Lichtverteilungskurven, Maßzeichnungen und mehr.

## UNI II MINI

- **„Glow" Effekt am Reflektorring**
- **dreh- und schwenkbar**
- **individuell mit Netzgerät kombinierbar [exkl.]**

| | | | |
|---|---|---|---|
| Gehäuse | Aluminium | Einbautiefe | 85 mm |
| Farbtemperatur | 3000 K | Abstrahlwinkel | 36 Grad |
| Lichtstrom | 670 lm | Schwenkwinkel | 75 Grad |
| Höhe | 80 mm | Ø Ausschnitt | 95 mm |
| Ø | 103 mm | Ansteuerung | Dimmbar über optionales Netzgerät |
| Leistung | 9 W | | |
| Eingangsspannung | 18-19 V/DC | Farbwiedergabe (Ra) | 90 |
| Netzgerät inkl. | Nein | Nennstrom | 500 mA |

| Artikel | Gehäusefarbe | | Preis |
|---|---|---|---|
| **565342** | Weiß | WW | **99,95 €** |
| **565354** | Schwarz | WW | **99,95 €** |

Zubehör

| | | | |
|---|---|---|---|
| **930328** | Abdeckung Kühlkörper Weiß für Serie Uni II Mini |  | **3,55 €** |
| **930329** | Abdeckung Kühlkörper Schwarz für Serie Uni II Mini | | **2,95 €** |
| **930330** | Reflektor Ring Weiß für Serie Uni II Mini | | **10,95 €** |
| **930331** | Reflektor Ring Schwarz für Serie Uni II Mini | | **10,95 €** |
| **930332** | Reflektor Ring Gold für Serie Uni II Mini | | **10,95 €** |
| **930333** | Reflektor Ring Chrom für Serie Uni II Mini | | **10,95 €** |
| **930770** | Reflektor 24° für Serie Uni II Mini | | **10,95 €** |
| **930771** | Reflektor 48° für Serie Uni II Mini | | **10,95 €** |
| **180513** | BASIC, CC, CC50018/18W | | **23,95 €** |
| **862236** | OCTO, DIM, CC, RSM-12-500T/12W | | **29,95 €** |
| **862190** | BASIC, DIM, Multi CC, IE-12D | | **59,95 €** |

Ra>90

## UNI II MAX

- **„Glow" Effekt am Reflektorring**
- **dreh- und schwenkbar**
- **individuell mit Netzgerät kombinierbar [exkl.]**

| | | | |
|---|---|---|---|
| Gehäuse | Aluminium | Einbautiefe | 100 mm |
| Farbtemperatur | 3000 K | Abstrahlwinkel | 36 Grad |
| Lichtstrom | 2150 lm | Schwenkwinkel | 85 Grad |
| Höhe | 97 mm | Ø Ausschnitt | 155 mm |
| Ø | 165 mm | Ansteuerung | Dimmbar über optionales Netzgerät |
| Leistung | 24 W | | |
| Eingangsspannung | 34-35 V/DC | Farbwiedergabe (Ra) | 90 |
| Netzgerät inkl. | Nein | Nennstrom | 700 mA |

| Artikel | Gehäusefarbe | | Preis |
|---|---|---|---|
| **565344** | Weiß | WW | **149,95 €** |
| **565351** | Schwarz | WW | **149,95 €** |

Zubehör

| | | | |
|---|---|---|---|
| **930390** | Reflektor 24° für Uni II Max | | **10,95 €** |
| **930391** | Reflektor 36° für Uni II Max | | **12,95 €** |
| **930392** | Reflektor 48° für Uni II Max | | **10,95 €** |
| **930395** | Abdeckung Kühlkörper Weiß für Serie Uni II Max |  | **10,95 €** |
| **930396** | Abdeckung Kühlkörper Schwarz für Serie Uni II Max | | **10,95 €** |
| **930397** | Reflektor Ring Weiß für Serie Uni II Max | | **12,95 €** |
| **930398** | Reflektor Ring Schwarz für Serie Uni II Max | | **10,95 €** |
| **930399** | Reflektor Ring Gold für Serie Uni II Max | | **14,95 €** |
| **862198** | BASIC, CC, V8-30-700mA/30W | | **26,95 €** |
| **862208** | BASIC, DIM, CC, D70040NTF/40W | | **46,95 €** |
| **862192** | BASIC, DIM, Multi CC, IE-45D | | **69,95 €** |

## CETI 5

Die Deckeneinbauleuchte CETI 5 erzeugt mit ihren fünf LED-Lichtquellen ein stark entblendetes, warmweißes Licht (3.000 K). Hierzu tragen vor allem die zurückgesetzten Reflektoren der Leuchte bei. Zusätzliche Gestaltungsoptionen bieten die austauschbaren farbigen Reflektoreinsätze in den Farben Silber und Gold. Die CETI 5 kann individuell mit einem Netzgerät kombiniert und gedimmt werden.

Ra>90

## CETI 5

- **stark entblendetes Licht**
- **zurückgesetzte Reflektoren**
- **tauschbare farbige Reflektoreinsätze**
- **individuell mit Netzgerät kombinierbar [exkl.]**

| | | | |
|---|---|---|---|
| Gehäuse | Aluminium | Einbautiefe | 50 mm |
| Farbtemperatur | 3000 K | Abstrahlwinkel | 45 Grad |
| Lichtstrom | 800 lm | Ausschnittssmaß Länge | 130 mm |
| Länge | 137 mm | Ausschnittssmaß Breite | 36 mm |
| Breite | 52 mm | Ansteuerung | Dimmbar über optionales Netzgerät |
| Höhe | 44 mm | Farbwiedergabe (Ra) | 90 |
| Leistung | 10,5 W | Nennstrom | 700 mA |
| Eingangsspannung | 14-15 V/DC | | |
| Netzgerät inkl. | Nein | | |

| Artikel | Gehäusefarbe | | Preis |
|---|---|---|---|
| **565250** | ☐ Weiß | ww | **109,95 €** |

Zubehör

| | | | |
|---|---|---|---|
| **930215** | Ceti 5 Reflektor Gold | | **9,95 €** |
| **930218** | Ceti 5 Reflektor Silber | | **9,95 €** |
| **862227** | FLAT, CC, UT700mA/12W | | **24,95 €** |
| **862237** | OCTO, DIM, CC, RSM-12-700T/12W | | **29,95 €** |

**Technisches Datenblatt**
Neu im Onlineshop: Die technischen Datenblätter bieten noch mehr Informationen: Licht- und Energiedaten, Lichtverteilungskurven, Maßzeichnungen und mehr.

## CETI 10

- **stark entblendetes Licht**
- **zurückgesetzte Reflektoren**
- **tauschbare farbige Reflektoreinsätze**
- **individuell mit Netzgerät kombinierbar [exkl.]**

| | | | |
|---|---|---|---|
| Gehäuse | Aluminium | Einbautiefe | 50 mm |
| Farbtemperatur | 3000 K | Abstrahlwinkel | 45 Grad |
| Lichtstrom | 1600 lm | Ausschnittssmaß Länge | 250 mm |
| Länge | 257 mm | Ausschnittssmaß Breite | 36 mm |
| Breite | 52 mm | Ansteuerung | Dimmbar über optionales Netzgerät |
| Höhe | 44 mm | | |
| Leistung | 20,2 W | Farbwiedergabe (Ra) | 90 |
| Eingangsspannung | 28-29 V/DC | Nennstrom | 700 mA |
| Netzgerät inkl. | Nein | | |

| Artikel | Gehäusefarbe | | Preis |
|---|---|---|---|
| **565251** | ☐ Weiß | WW | **179,95 €** |

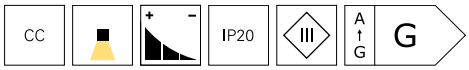


Zubehör

| | | | |
|---|---|---|---|
| **930216** | Ceti 10 Reflektor Gold | | **10,95 €** |
| **930219** | Ceti 10 Reflektor Silber | | **10,95 €** |
| **862198** | BASIC, CC, V8-30-700mA/30W | | **26,95 €** |
| **862207** | BASIC, DIM, CC, D70020UF/20W | | **39,95 €** |
| **862191** | BASIC, DIM, Multi CC, IE-25D | | **64,95 €** |

## CETI 15

- **stark entblendetes Licht**
- **zurückgesetzte Reflektoren**
- **tauschbare farbige Reflektoreinsätze**
- **individuell mit Netzgerät kombinierbar [exkl.]**

| | | | |
|---|---|---|---|
| Gehäuse | Aluminium | Einbautiefe | 50 mm |
| Farbtemperatur | 3000 K | Abstrahlwinkel | 45 Grad |
| Lichtstrom | 2400 lm | Ausschnittssmaß Länge | 369 mm |
| Länge | 376 mm | Ausschnittssmaß Breite | 36 mm |
| Breite | 52 mm | Ansteuerung | Dimmbar über optionales Netzgerät |
| Höhe | 44 mm | Farbwiedergabe (Ra) | 90 |
| Leistung | 30,8 W | Nennstrom | 700 mA |
| Eingangsspannung | 44-45 V/DC | | |
| Netzgerät inkl. | Nein | | |

| Artikel | Gehäusefarbe | | Preis |
|---|---|---|---|
| **565252** | ☐ Weiß | WW | **249,95 €** |

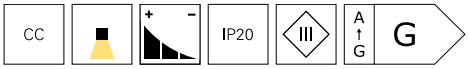


Zubehör

| | | | |
|---|---|---|---|
| **930217** | Ceti 15 Reflektor Gold | | **14,95 €** |
| **930220** | Ceti 15 Reflektor Silber | | **14,95 €** |
| **862199** | BASIC, CC, V8-40-700mA/40W | | **29,95 €** |
| **862208** | BASIC, DIM, CC, D70040NTF/40W | | **46,95 €** |
| **862192** | BASIC, DIM, Multi CC, IE-45D | | **69,95 €** |

# Einlegepanels



Seite 150



Seite 154



Seite 155



Seite 156



Seite 158



Seite 162



Seite 164



Seite 165



Seite 166



Seite 167

Seite 168



Seite 169

## LED PANEL SMALL

In der Decke oder auf der Decke - das LED PANEL 3K SMALL überzeugt in jeder Variante. Neben den optional erhältlichen Rahmen für die Deckeneinlage oder den Deckenaufbau lässt sich das kompakte LED-Panel (wahlweise als 3.000 oder 4.000 K Version verfügbar) über ein separates Netzgerät auf flexible Steuerungsart dimmen. Auf diese Weise präsentiert sich das LED PANEL 3K SMALL als moderne Deckenleuchte für Büroräume, Behörden, Gaststätten und vieles mehr.

## LED PANEL SMALL

- **Montage in Auf- und Einbaurahmen möglich**
- **zum Einlegen in Rasterdecken**
- **individuell mit Netzgerät kombinierbar [exkl.]**

| | | | |
|---|---|---|---|
| Gehäuse | Aluminium | Netzgerät inkl. | Nein |
| Lichtstrom | 2500 lm | Abstrahlwinkel | 115 Grad |
| Länge | 295 mm | Ansteuerung | Dimmbar über optionales Netzgerät |
| Breite | 295 mm | | |
| Höhe | 10 mm | Farbwiedergabe (Ra) | 80 |
| Leistung | 24 W | Nennstrom | 700 mA |
| Eingangsspannung | 34-35 V/DC | | |

| Artikel | Gehäusefarbe | Farbtemperatur | Preis |
|---|---|---|---|
| **565220** | ☐ Weiß | WW 3000 K | **75,95 €** |
| **565221** | ☐ Weiß | NW 4000 K | **75,95 €** |

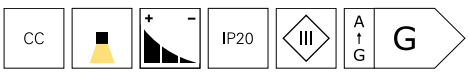


Zubehör

| | | | |
|---|---|---|---|
| **930167** | Aufbaurahmen 30x30 | | **29,95 €** |
| **930230** | Einlegerahmen für Gips 30x30 |  | **29,95 €** |
| **862198** | BASIC, CC, V8-30-700mA/30W | | **26,95 €** |
| **862208** | BASIC, DIM, CC, D70040NTF/40W | | **46,95 €** |
| **862192** | BASIC, DIM, Multi CC, IE-45D | | **69,95 €** |

## BACKLIGHT PANELS [SERIEN: BASIC UND PRO] – TECHNOLOGIE UND VORTEILE

Nicht jedes LED-Panel ist gleich aufgebaut! So existieren verschiedene Technologien, um ein homogenes, flächiges und blendfreies Licht zu erzeugen. Jede Methode besitzt ihre eigenen Vor- und Nachteile und richtet sich nach den individuellen Nutzeranforderungen sowie dem Budgetbedarf. So setzen die LED-Panels aus unseren Serien BASIC und PRO auf die Backlight-Technologie.

Bei LED-Panels mit Backlight-Technologie sitzen die LEDs – hinter dem Diffusor – gleichmäßig über die gesamte Panel-Fläche verteilt und leuchten direkt nach unten. Dieser Aufbau bringt einen entscheidenden Vorteil mit sich: Es werden keine weiteren Bauteile benötigt, um das entstehende Licht in die gewünschte Richtung [nach unten] zu lenken, da die LEDs bereits in der »richtigen« Position sitzen. Der einfachere Aufbau resultiert vor allem in einer besseren Effizienz und in einem niedrigeren Preis als auch in einer höheren Lebensdauer. Gleichzeitig müssen Sie sich keine Gedanken um ein eventuelles Vergilben der Lichtleiterplatte machen, die oftmals in einigen günstigen Sidelight-Panels zum Einsatz kommt.

Die Nachteile: Konstruktionsbedingt benötigen die LED-Elemente mehr Platz, weshalb Backlight-Panels nach hinten gewölbt und somit eine höhere Aufbaustärke mit sich bringen. Aus diesem [optischen] Grund eignen sich Backlight-Panels nur bedingt für das Abpendeln von der Decke. Ihr geringerer Abstrahlwinkel [ca. 90°] resultiert in einer kleineren ausgeleuchteten Fläche.

Vorteile
- bessere Effizienz
- höhere Lebensdauer
- geringere Kosten
- deutlich attraktiveres Preis/Leisungsverhältnis
- keine vergilbungsgefährdeten Lichtleitplatten

Nachteile
- höhere Aufbaustärke
- geringerer Abstrahlwinkel [ca. 90°]
- weniger geeignet für Abpendelung
- dickere Verpackung

In der folgenden Abbildung sehen Sie den typischen Aufbau eines Backlight-LED-Panels.

Aluminiumrahmen
mikroprismatische Streuscheibe
Diffuserscheibe
Aluminium-Leiterplatte mit Linsen-LEDs
Reflektoreinsatz
Grundgehäuse

## BASIC

- **BEG-förderfähig, kostengünstige, anschlussfertige Lösung**
- **zum Einlegen in Rasterdecken**
- **Montage in Auf- und Einbaurahmen möglich**
- **Sanierungslösung für T5/T8 Rasterleuchten**
- **inkl. Netzgerät CC, 900mAh, 33-38V, 36W**

| | | | |
|---|---|---|---|
| Gehäuse | Aluminium | Abstrahlwinkel | 120 Grad |
| Höhe | 32 mm | Farbwiedergabe (Ra) | 80 |
| Leistung | 30,5 W | IK Schutzklasse | IK03 |
| Eingangsspannung | 220-240 V/AC | UGR | 22 |
| Netzgerät inkl. | Ja | | |

| Artikel | Gehäusefarbe | Farbtemperatur | Lichtstrom | Länge | Breite | Preis |
|---|---|---|---|---|---|---|
| **100143** | ☐ Weiß | WW 3000 K | 3900 lm | 295 mm | 1195 mm | **79,95 €** |
| **100149** | ☐ Weiß | WW 3000 K | 3900 lm | 595 mm | 595 mm | **69,95 €** |
| **100140** | ☐ Weiß | WW 3000 K | 3900 lm | 620 mm | 620 mm | **74,95 €** |
| **100144** | ☐ Weiß | NW 4000 K | 4320 lm | 295 mm | 1195 mm | **79,95 €** |
| **100150** | ☐ Weiß | NW 4000 K | 4320 lm | 595 mm | 595 mm | **69,95 €** |
| **100141** | ☐ Weiß | NW 4000 K | 4320 lm | 620 mm | 620 mm | **74,95 €** |

Zubehör

**930674** Sicherheitsseil **4,95 €**

**930676** Einbauklammern für 600x600/300x1200mm Backlit Panel **4,95 €**

**862192** BASIC, DIM, Multi CC, IE-45D **69,95 €**

Zubehör für **100140**, **100141**

**930665** Aufbaurahmen für 620x620mm Panel  **59,95 €**

**930668** Einbaurahmen für 620x620mm Panel  **57,95 €**

Zubehör für **100143**, **100144**

**930666** Aufbaurahmen für 300x1200mm Panel **69,95 €**

**930669** Einbaurahmen für 300x1200mm Panel  **67,95 €**

Zubehör für **100149**, **100150**

**930664** Aufbaurahmen für 595x595mm Panel  **54,95 €**

**930667** Einbaurahmen für 595x595mm Panel  **52,95 €**

## BASIC FLEX

- **BEG-förderfähig**
- **Lichtfarbe in drei Stufen einstellbar**
- **zum Einlegen in Rasterdecken**
- **Montage in Auf- und Einbaurahmen möglich**
- **Sanierungslösung für T5/T8 Rasterleuchten**
- **inkl. Netzgerät CC, 900mAh, 33-38V, 36W**

| | | | |
|---|---|---|---|
| Gehäuse | Aluminium | Netzgerät inkl. | Ja |
| Farbtemperatur | 3000/4000/6000 K | Abstrahlwinkel | 120 Grad |
| Lichtstrom | 3900/4320/4140 lm | Farbwiedergabe (Ra) | 80 |
| Höhe | 32 mm | IK Schutzklasse | IK03 |
| Leistung | 30,5 W | UGR | 22 |
| Eingangsspannung | 220-240 V/AC | | |

| Artikel | Gehäusefarbe | | Länge | Breite | Preis |
|---|---|---|---|---|---|
| **100145** | ☐ Weiß | WW NW CW | 295 mm | 1195 mm | **99,95 €** |
| **100142** | ☐ Weiß | WW NW CW | 620 mm | 620 mm | **94,95 €** |

IP40 | 1 CH | A ↑ G | E

Zubehör

| | | | |
|---|---|---|---|
| **930674** | Sicherheitsseil | | **4,95 €** |
| **930676** | Einbauklammern für 600x600/300x1200mm Backlit Panel | | **4,95 €** |
| **862264** | BASIC, DIM, CC, D090040NTF/40W | | **46,95 €** |
| **862192** | BASIC, DIM, Multi CC, IE-45D | | **69,95 €** |

Zubehör für **100142**

| | | | |
|---|---|---|---|
| **930665** | Aufbaurahmen für 620x620mm Panel |  | **59,95 €** |
| **930668** | Einbaurahmen für 620x620mm Panel |  | **57,95 €** |

Zubehör für **100145**

| | | | |
|---|---|---|---|
| **930666** | Aufbaurahmen für 300x1200mm Panel | | **69,95 €** |
| **930669** | Einbaurahmen für 300x1200mm Panel |  | **67,95 €** |

## BASIC OFFICE

- **zum Einlegen in Rasterdecken**
- **Montage in Auf- und Einbaurahmen möglich**
- **bildschirmarbeitsplatztauglich gemäß EN 12464-1 BAP65**
- **mikroprismatische Oberflächenstruktur**
- **geeignet für Büroräume, Aufenthaltsräume und Wegebereiche**
- **kostengünstige Anschlusfertige Lösung**
- **inkl. Netzgerät CC, 900mAh, 33-38V, 36W**

| | | | |
|---|---|---|---|
| Gehäuse | Aluminium | Netzgerät inkl. | Ja |
| Farbtemperatur | 4000 K | Abstrahlwinkel | 90 Grad |
| Lichtstrom | 4000 lm | Farbwiedergabe (Ra) | 80 |
| Höhe | 32 mm | IK Schutzklasse | IK03 |
| Leistung | 30,5 W | UGR | 19 |
| Eingangsspannung | 220-240 V/AC | | |

| Artikel | Gehäusefarbe | | Länge | Breite | Preis |
|---|---|---|---|---|---|
| **100147** | ☐ Weiß | NW | 295 mm | 1195 mm | **89,95 €** |
| **100151** | ☐ Weiß | NW | 595 mm | 595 mm | **79,95 €** |
| **100146** | ☐ Weiß | NW | 620 mm | 620 mm | **84,95 €** |

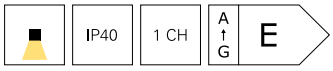


Zubehör

| | | | |
|---|---|---|---|
| **930674** | Sicherheitsseil | | **4,95 €** |
| **930676** | Einbauklammern für 600x600/300x1200mm Backlit Panel | | **4,95 €** |
| **862264** | BASIC, DIM, CC, D090040NTF/40W | | **46,95 €** |
| **862192** | BASIC, DIM, Multi CC, IE-45D | | **69,95 €** |

Zubehör für **100146**

| | | | |
|---|---|---|---|
| **930665** | Aufbaurahmen für 620x620mm Panel |  | **59,95 €** |
| **930668** | Einbaurahmen für 620x620mm Panel |  | **57,95 €** |

Zubehör für **100147**

| | | | |
|---|---|---|---|
| **930666** | Aufbaurahmen für 300x1200mm Panel | | **69,95 €** |
| **930669** | Einbaurahmen für 300x1200mm Panel |  | **67,95 €** |

Zubehör für **100151**

| | | | |
|---|---|---|---|
| **930664** | Aufbaurahmen für 595x595mm Panel |  | **54,95 €** |
| **930667** | Einbaurahmen für 595x595mm Panel |  | **52,95 €** |

**Wohnraum**

In privaten Wohnbereichen spielt die BASIC-Serie ihre Stärken aus: Das inkludierte Netzgerät vereinfacht die Installation und reduziert die Anschaffungskosten. Flexibel bleiben Anwender durch die Anpassung der Farbtemperatur [BASIC FLEX] und den Einsatz im Homeoffice [BASIC OFFICE].

- Wohnräume
- Flur/Treppenaufgang
- Homeoffice

**Gewerbe**

In gewerblichen Umgebungen, zum Beispiel in Ladengeschäften oder in der Gastronomie, bietet sich die STANDARD-Serie mit ihrer besonders flexiblen Montage und dem umfangreichen Zubehör an. Als Alternative für alte T5 und T8 Leuchtstoffröhren empfehlen wir unsere BEG-förderfähige Variante SANO, die speziell für den Sanierungsfall konzipiert wurde.

- Ladenbau
- Bar/Restaurant
- Hotel
- Messe

**Büro**

In Büroumgebungen und an sonstigen Arbeitsplätzen kommt es auf Neutralität und Präzision an. Mit den OFFICE- bzw. OFFICE FLEX-Versionen sorgen Sie für ein blendfreies Licht, eine hohe Farbtreue und die Unterstützung der DIN-Richtlinie EN 12464-1 BAP65. Darüber hinaus überzeugt die Variante PRO OFFICE durch ihre besonders hohe Energieeffizienz.

- Büro
- Arbeitsplatz
- Lager

## PRO OFFICE

- **BEG-förderfähig**
- **zum Einlegen in Rasterdecken**
- **Montage in Auf- und Einbaurahmen möglich**
- **hocheffiziente Lösung**
- **Sanierungslösung für T5 / T8 Rasterleuchten**
- **geeignet für Büroräume / Aufenthaltsräume / Wegebereiche**
- **bildschirmarbeitsplatztauglich gemäß EN 12464-1 BAP65**
- **mikroprismatische Oberflächenstruktur**
- **individuell mit Netzgerät kombinierbar [exkl.]**

| | | | |
|---|---|---|---|
| Gehäuse | Aluminium | Ansteuerung | Dimmbar über optionales Netzgerät |
| Höhe | 32 mm | Farbwiedergabe (Ra) | 80 |
| Leistung | 17 W | Nennstrom | 450 mA |
| Eingangsspannung | 35-40 V/DC | IK Schutzklasse | IK03 |
| Netzgerät inkl. | Nein | UGR | 19 |
| Abstrahlwinkel | 90 Grad | | |

| Artikel | Gehäusefarbe | Farbtemperatur | Lichtstrom | Länge | Breite | EEI | Preis |
|---|---|---|---|---|---|---|---|
| **100084** | Weiß | WW 3000 K | 2880 lm | 620 mm | 620 mm | D | **109,95 €** |
| **100089** | Weiß | WW 3000 K | 2880 lm | 1195 mm | 295 mm | E | **114,95 €** |
| **100122** | Weiß | NW 4000 K | 3200 lm | 1195 mm | 295 mm | D | **114,95 €** |
| **100148** | Weiß | NW 4000 K | 3200 lm | 595 mm | 595 mm | C | **104,95 €** |
| **100088** | Weiß | NW 4000 K | 3200 lm | 620 mm | 620 mm | D | **109,95 €** |

CC | IP40 | III | 1 CH

Zubehör

| | | | |
|---|---|---|---|
| **930674** | Sicherheitsseil | | **4,95 €** |
| **930676** | Einbauklammern für 600x600/300x1200mm Backlit Panel | | **4,95 €** |
| **862257** | QUICK, CC, 450mA, 30-40V, 20W | | **36,95 €** |
| **862191** | BASIC, DIM, Multi CC, IE-25D | | **64,95 €** |

Zubehör für **100084**, **100088**

| | | | |
|---|---|---|---|
| **930665** | Aufbaurahmen für 620x620mm Panel |  | **59,95 €** |
| **930668** | Einbaurahmen für 620x620mm Panel |  | **57,95 €** |

Zubehör für **100089**, **100122**

| | | | |
|---|---|---|---|
| **930666** | Aufbaurahmen für 300x1200mm Panel | | **69,95 €** |
| **930669** | Einbaurahmen für 300x1200mm Panel | | **67,95 €** |

Zubehör für **100148**

| | | | |
|---|---|---|---|
| **930664** | Aufbaurahmen für 595x595mm Panel |  | **54,95 €** |
| **930667** | Einbaurahmen für 595x595mm Panel |  | **52,95 €** |

**Technisches Datenblatt**
Neu im Onlineshop: Die technischen Datenblätter bieten noch mehr Informationen: Licht- und Energiedaten, Lichtverteilungskurven, Maßzeichnungen und mehr.

## SIDELIGHT-PANELS [SERIE: STANDARD] – TECHNOLOGIE UND VORTEILE

Nicht jedes LED-Panel ist gleich aufgebaut! So existieren verschiedene Technologien, um ein homogenes, flächiges Licht zu erzeugen. Jede Methode besitzt ihre eigenen Vor- und Nachteile und richtet sich nach den individuellen Nutzeranforderungen sowie dem Budgetbedarf. So setzen die LED-Panels aus unserer Standard-Serie auf die Sidelight-Technologie.

Im Gegensatz zu Backlight-Panels sitzen die LEDs nicht über die gesamte Panel-Fläche verteilt, sondern seitlich im Aluminiumrahmen der Leuchte. Je nach Modell und Ausführung sind nur eine bzw. zwei oder alle vier Seiten mit LED-Leisten versehen. Gemeinsam haben alle Edgelit- bzw. Sidelight-Panels, dass die LEDs konstruktionsbedingt in die Mitte des Panels leuchten. Das Licht muss also noch umgelenkt werden, um nach unten abzustrahlen.

Das wichtigste Element ist hierbei die Lichtleiterplatte. Diese besteht zumeist aus Acrylglas [auch PMMA (Polymethylmethacrylat), ein transparenter thermoplastischer Kunststoff], das das Licht gleichmäßig über die gesamte Fläche verteilt und nach unten umlenkt. Zudem vergilbt Acrylglas mit zunehmendem Alter nicht. Neben der Lichtleiterplatte, die das Licht mittels per Laser gravierter kleiner Punkte umlenkt, tragen auch der zusätzlich ähnlich wie bei dem Backlight-Panel benötigte Reflektor und der Diffusor zum deutlich komplexeren Aufbau eines Sidelight-Panels bei [siehe Abbildung].

Der große Vorteil ist die geringere Aufbaustärke, weshalb sich Edgelit-Panels dezenter in Räume integrieren lassen und besser als Pendel-Variante eignen. Gleichzeitig ermöglichen die Panels einen höheren Abstrahlwinkel [ca. 120°] und somit eine größere ausgeleuchtete Fläche. Die Nachteile: Edgelit-Panels sind teurer und bieten eine – im Vergleich zu Backlight-Panels – niedrigere Effizienz und Lebensdauer.

Vorteile
- geringere Aufbaustärke
- höherer Abstrahlwinkel [ca. 120°]
- besser geeignet für Abpendelung
- dünnere Verpackung

Nachteile
- höhere Kosten
- schlechteres Preis/Leistungsverhältnis
- durchschnittliche Lebensdauer
- etwas niedrigere Effizienz

In der folgenden Abbildung sehen Sie den typischen Aufbau eines Sidelight-LED-Panels.

Aluminiumrahmen mit LEDs

mikroprismatische Streuscheibe

Diffuserscheibe

Lichtleitplatte

Reflektoreinsatz

EVA [Ethylen-Vinylacetat-Copolymer] Schaumstoff

Rückwand

## STANDARD FLEX

- **Lichtfarbe in drei Stufen einstellbar**
- **zum Einlegen in Rasterdecken**
- **Montage in Auf- und Einbaurahmen möglich**
- **Abpendelung möglich**
- **geeignet für Aufenthaltsräume und Wegebereiche**
- **individuell mit Netzgerät kombinierbar [exkl.]**

| | | | |
|---|---|---|---|
| Gehäuse | Aluminium | Ansteuerung | Dimmbar über optionales Netzgerät |
| Farbtemperatur | 3000/4000/6000 K | | |
| Höhe | 10 mm | Farbwiedergabe (Ra) | 90 |
| Eingangsspannung | 33-38 V/DC | IK Schutzklasse | IK03 |
| Netzgerät inkl. | Nein | UGR | 22 |
| Abstrahlwinkel | 120 Grad | | |

| Artikel | Gehäusefarbe | | Lichtstrom | Länge | Breite | Leistung | Nennstrom | Preis |
|---|---|---|---|---|---|---|---|---|
| **100125** | ☐ Weiß | WW NW CW | 3570/3990/3780 lm | 1195 mm | 295 mm | 36,0 W | 1050 mA | **124,95 €** |
| **100123** | ☐ Weiß | WW NW CW | 3780/4200/4000 lm | 620 mm | 620 mm | 36,0 W | 1050 mA | **119,95 €** |
| **100139** | ☐ Weiß | WW NW CW | 5300/6000/5700 lm | 1195 mm | 595 mm | 51,5 W | 1500 mA | **219,95 €** |
| **100154** | ☐ Weiß | WW NW CW | 5300/6000/5700 lm | 1240 mm | 620 mm | 51,5 W | 1500 mA | **229,95 €** |

CC | IP40 | III | 1 CH | A ↑ G F

Zubehör

| | | | |
|---|---|---|---|
| **930674** | Sicherheitsseil | | **4,95 €** |

Zubehör für **100123**

| | | | |
|---|---|---|---|
| **930665** | Aufbaurahmen für 620x620mm Panel |  | **59,95 €** |
| **930670** | Einbaurahmen für 620x620mm Backlit Panel |  | **59,95 €** |

Zubehör für **100123**, **100125**

| | | | |
|---|---|---|---|
| **930672** | Seilabhängung für 620x620/300x1200mm Panel | | **22,95 €** |
| **862193** | BASIC, DIM, Multi CC, IE-45HD | | **69,95 €** |
| **862258** | QUICK, CC, 1050mA, 25-40V, 45W | | **46,95 €** |

Zubehör für **100125**

| | | | |
|---|---|---|---|
| **930666** | Aufbaurahmen für 300x1200mm Panel | | **69,95 €** |
| **930671** | Einbaurahmen für 300x1200mm Backlit Panel |  | **69,95 €** |

Zubehör für **100139**

| | | | |
|---|---|---|---|
| **930675** | Aufbaurahmen für 600x1200mm Panel | | **69,95 €** |
| **930688** | Einbaurahmen für 600x1200mm Backlit Panel | | **84,95 €** |

Zubehör für **100139**, **100154**

| | | | |
|---|---|---|---|
| **930673** | Seilabhängung für 600x1200mm Panel | | **32,95 €** |
| **862194** | BASIC, DIM, Multi CC, IE-75D | | **84,95 €** |
| **862259** | QUICK, CC, 1500mA, 27-42V, 60W | | **56,95 €** |

**Lichtplanung**
Interesse an unserem Lichtplanungsservice?
Ihr Ansprechpartner steht Ihnen bei allen Fragen gerne zur Verfügung.

## STANDARD OFFICE

- **zum Einlegen in Rasterdecken**
- **Montage in Auf- und Einbaurahmen möglich**
- **Abpendelung möglich**
- **geeignet für Büroräume, Aufenthaltsräume, Wegebereiche**
- **bildschirmarbeitsplatztauglich gemäß EN 12464-1 BAP65**
- **mikroprismatische Oberflächenstruktur**

| | | | |
|---|---|---|---|
| Gehäuse | Aluminium | Abstrahlwinkel | 90 Grad |
| Farbtemperatur | 4000 K | Ansteuerung | Dimmbar über optionales Netzgerät |
| Lichtstrom | 4200 lm | | |
| Höhe | 9 mm | Farbwiedergabe (Ra) | 90 |
| Leistung | 36 W | Nennstrom | 1050 mA |
| Eingangsspannung | 33-38 V/DC | IK Schutzklasse | IK03 |
| Netzgerät inkl. | Nein | UGR | 19 |

| Artikel | Gehäusefarbe | | Länge | Breite | EEI | Preis |
|---|---|---|---|---|---|---|
| **100138** | ☐ Weiß | NW | 295 mm | 1195 mm | G | **129,95 €** |
| **100124** | ☐ Weiß | NW | 620 mm | 620 mm | F | **124,95 €** |

CC | IP40 | III | 1 CH

Zubehör

| | | | |
|---|---|---|---|
| **930672** | Seilabhängung für 620x620/300x1200mm Panel | | **22,95 €** |
| **930674** | Sicherheitsseil | | **4,95 €** |
| **862258** | QUICK, CC, 1050mA, 25-40V, 45W | | **46,95 €** |
| **862193** | BASIC, DIM, Multi CC, IE-45HD | | **69,95 €** |

Zubehör für **100124**

| | | | |
|---|---|---|---|
| **930665** | Aufbaurahmen für 620x620mm Panel |  | **59,95 €** |
| **930670** | Einbaurahmen für 620x620mm Backlit Panel |  | **59,95 €** |

Zubehör für **100138**

| | | | |
|---|---|---|---|
| **930666** | Aufbaurahmen für 300x1200mm Panel | | **69,95 €** |
| **930671** | Einbaurahmen für 300x1200mm Backlit Panel |  | **69,95 €** |

## STANDARD SANO

- **BEG-förderfähig**
- **zum Einlegen in Rasterdecken**
- **Montage in Auf- und Einbaurahmen möglich**
- **Abpendelung möglich**
- **Sanierungslösung für T5/T8 Rasterleuchten**
- **individuell mit Netzgerät kombinierbar [exkl.]**

| | | | |
|---|---|---|---|
| Gehäuse | Aluminium, Polycarbonat | Eingangsspannung | 35-40 V/DC |
| | | Netzgerät inkl. | Nein |
| Farbtemperatur | 4000 K | Abstrahlwinkel | 120 Grad |
| Lichtstrom | 4900 lm | Ansteuerung | Dimmbar über optionales Netzgerät |
| Länge | 1495 mm | | |
| Breite | 295 mm | Farbwiedergabe (Ra) | 90 |
| Höhe | 10 mm | Nennstrom | 1050 mA |
| Leistung | 33 W | UGR | 22 |

| Artikel | Gehäusefarbe | | Preis |
|---|---|---|---|
| **100158** | ☐ Weiß | NW | **169,95 €** |

CC | IP40 | III | A ↑ G | D

Zubehör

| | | | |
|---|---|---|---|
| **930795** | Aufbaurahmen für 1500x300mm Panel | | **79,95 €** |
| **930796** | Einbaurahmen für 1500x300mm Panel |  | **69,95 €** |
| **930673** | Seilabhängung für 600x1200mm Panel | | **32,95 €** |
| **930674** | Sicherheitsseil | | **4,95 €** |
| **862258** | QUICK, CC, 1050mA, 25-40V, 45W | | **46,95 €** |

## OFFICE FLEX

- **zum Einlegen in Rasterdecken**
- **Montage in Auf- und Einbaurahmen möglich**
- **Abpendelung möglich**
- **geeignet für Büroräume, Aufenthaltsräume, Wegebereiche**
- **Lichtfarbe in drei Stufen einstellbar**
- **bildschirmarbeitsplatztauglich gemäß EN 12464-1 BAP65**
- **mikroprismatische Oberflächenstruktur**

| | | | |
|---|---|---|---|
| Gehäuse | Aluminium | Ansteuerung | Mit Phasenanschnittsdimmer, Mit Phasenabschnittsdimmer |
| Farbtemperatur | 3000/4000/5700 K | | |
| Höhe | 10 mm | | |
| Leistung | 40 W | Farbwiedergabe (Ra) | 90 |
| Eingangsspannung | 220-240 V/AC | IK Schutzklasse | IK08 |
| Netzgerät inkl. | Ja | UGR | 19 |
| Abstrahlwinkel | 100 Grad | | |

| Artikel | Gehäusefarbe | | Lichtstrom | Länge | Breite | Preis |
|---|---|---|---|---|---|---|
| **100078** | ☐ Weiß | WW NW CW | 3300 lm | 620 mm | 620 mm | **179,95 €** |
| **100079** | ☐ Weiß | WW NW CW | 3500 lm | 1195 mm | 295 mm | **219,95 €** |

IP20 | A ↑ G | F

Zubehör

**862193** BASIC, DIM, Multi CC, IE-45HD **69,95 €**

Zubehör für **100078**

**930665** Aufbaurahmen für 620x620mm Panel  **59,95 €**

**930670** Einbaurahmen für 620x620mm Backlit Panel  **59,95 €**

Zubehör für **100079**

**930666** Aufbaurahmen für 300x1200mm Panel **69,95 €**

**930671** Einbaurahmen für 300x1200mm Backlit Panel  **69,95 €**

## HCL

- **zum Einlegen in Rasterdecken**
- **Montage in Auf- und Einbaurahmen möglich**
- **geeignet für 24 V HCL Steuerungen**
- **geeignet für Veranstaltungsräume / Aufenthaltsräume, Wegebereiche**
- **geringe Gehäustiefe**

| | | | |
|---|---|---|---|
| Gehäuse | Aluminium | Eingangsspannung | 24 V/DC |
| Farbtemperatur | 3000-5500 K | Netzgerät inkl. | Nein |
| Lichtstrom | 3551 lm | Abstrahlwinkel | 120 Grad |
| Länge | 620 mm | Ansteuerung | Dimmbar über optionalen Controller |
| Breite | 620 mm | | |
| Höhe | 10 mm | Farbwiedergabe (Ra) | 80 |
| Leistung | 49,5 W | | |

| Artikel | Gehäusefarbe | Farbtemperatur | Preis |
|---|---|---|---|
| **100032** | ☐ Weiß | WW CW 3000-5500 K | **159,95 €** |

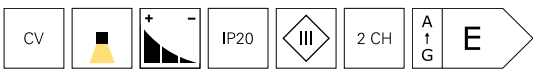


Zubehör

| | | | |
|---|---|---|---|
| **930665** | Aufbaurahmen für 620x620mm Panel |  | **59,95 €** |
| **930670** | Einbaurahmen für 620x620mm Backlit Panel |  | **59,95 €** |
| **862122** | FLAT, CV, UT24V/50W | | **52,95 €** |
| **862166** | BASIC, CV, Q8H-24-100W | | **96,95 €** |
| **843501** | RF-smart, Starter-Set LED Single/CCT, 12-48V, 20A inkl. Fernb. | | **99,95 €** |

## STANDARD RGB CCT

- **zum Einlegen in Rasterdecken**
- **Montage in Auf- und Einbaurahmen möglich**
- **geeignet für Veranstaltungsräume, Aufenthaltsräume, Wegebereiche**
- **geeignet für 24 V Farb- und HCL Steuerungen**

| | | | |
|---|---|---|---|
| Gehäuse | Aluminium | Netzgerät inkl. | Nein |
| Farbtemperatur | 2700-6500 K | Ansteuerung | Dimmbar über optionalen Controller |
| Höhe | 12,5 mm | | |
| Leistung | 94 W | Farbwiedergabe (Ra) | 90 |
| Eingangsspannung | 24 V/DC | | |

| Artikel | | Länge | Breite | Preis |
|---|---|---|---|---|
| **100160** | RGB WW CW | 595 mm | 595 mm | **209,95 €** |
| **100159** | RGB WW CW | 620 mm | 620 mm | **209,95 €** |

CV | IP40 | 5 CH

Zubehör für **100159**

| | | |
|---|---|---|
| **930665** | Aufbaurahmen für 620x620mm Panel | **59,95 €** |
| **930668** | Einbaurahmen für 620x620mm Panel | **57,95 €** |

Zubehör für **100160**

| | | |
|---|---|---|
| **930664** | Aufbaurahmen für 595x595mm Panel | **54,95 €** |
| **930667** | Einbaurahmen für 595x595mm Panel | **52,95 €** |

**Onlineshop**
Im Onlineshop erhalten Sie weitere Informationen zu den Produkten:
Detailbilder, Videos, Projektberichte, LDT-Dateien, EPREL-Datenblätter und mehr.

## STANDARD RGBW

- **zum Einlegen in Rasterdecken**
- **Montage in Auf- und Einbaurahmen möglich**
- **leistungsstarke und intensive Farben inkl. Pastelltöne**
- **geeignet für 24 V Farbsteuerungen**
- **geeignet für Veranstaltungsräume, Aufenthaltsräume, Wegebereiche**

| | | | |
|---|---|---|---|
| Gehäuse | Aluminium | Abstrahlwinkel | 110 Grad |
| Höhe | 11 mm | Ansteuerung | Dimmbar über optionalen Controller |
| Leistung | 94 W | Farbwiedergabe (Ra) | 90 |
| Eingangsspannung | 24 V/DC | | |
| Netzgerät inkl. | Nein | | |

| Artikel | Gehäusefarbe | Farbtemperatur | Lichtstrom | Länge | Breite | Preis |
|---|---|---|---|---|---|---|
| **100156** | Weiß | RGB WW 3000 K | 4000 lm | 595 mm | 595 mm | **184,95 €** |
| **100152** | Weiß | RGB WW 3000 K | 4000 lm | 620 mm | 620 mm | **189,95 €** |
| **100157** | Weiß | RGB NW 4000 K | 4200 lm | 595 mm | 595 mm | **184,95 €** |
| **100153** | Weiß | RGB NW 4000 K | 4200 lm | 620 mm | 620 mm | **189,95 €** |

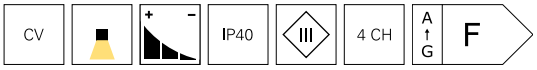


Zubehör

| | | | |
|---|---|---|---|
| **862166** | BASIC, CV, Q8H-24-100W | | **96,95 €** |
| **872091** | IP, CV, V6-320-24 | | **219,95 €** |
| **843502** | RF-smart, Starter-Set RGB/W/CCT, 12-48V, 20A inkl. Fernb., IP20 | | **99,95 €** |
| **843037** | Bluetooth Controller CBU-PWM4 | | **179,95 €** |
| **843279** | MULTI-LED-Dimmer 1-4 CH, DMX/AUTO/MAN, 12-48V, 20A | | **114,95 €** |

Zubehör für **100152**, **100153**

| | | | |
|---|---|---|---|
| **930665** | Aufbaurahmen für 620x620mm Panel |  | **59,95 €** |
| **930668** | Einbaurahmen für 620x620mm Panel |  | **57,95 €** |

Zubehör für **100156**, **100157**

| | | | |
|---|---|---|---|
| **930664** | Aufbaurahmen für 595x595mm Panel |  | **54,95 €** |
| **930667** | Einbaurahmen für 595x595mm Panel |  | **52,95 €** |

# Wandleuchten Aufbau

Seite 172

Seite 174

Seite 176

Seite 178

Seite 180



Seite 181

Seite 182

## UNI II

- **„Glow“ Effekt am Reflektor Ring**
- **dreh- und schwenkbar**
- **mit umfangreichem Zubehör individualisierbar**

| | | | |
|---|---|---|---|
| Gehäuse | Aluminium | Leistung | 12 W |
| Farbtemperatur | 3000 K | Eingangsspannung | 220-240 V/AC |
| Lichtstrom | 670 lm | Netzgerät inkl. | Ja |
| Länge | 120 mm | Abstrahlwinkel | 36 Grad |
| Breite | 95 mm | Schwenkwinkel | 90 Grad |
| Höhe | 205 mm | Ansteuerung | Mit Phasenan-schnittsdimmer, Mit Phasenabschnitts-dimmer |
| Ø | 100 mm | | |
| Sockellänge | 120 mm | | |
| Sockelbreite | 43 mm | Farbwiedergabe (Ra) | 90 |
| Sockelhöhe | 205 mm | | |

| Artikel | Gehäusefarbe | | Preis |
|---|---|---|---|
| **341215** | Weiß | WW | **179,95 €** |
| **341232** | Schwarz | WW | **179,95 €** |

Zubehör

| | | | |
|---|---|---|---|
| **930339** | Reflektor Ring Schwarz für Serie Uni II | | **10,95 €** |
| **930340** | Reflektor Ring Gold für Serie Uni II | | **10,95 €** |
| **930341** | Reflektor Ring Chrom für Serie Uni II | | **10,95 €** |
| **930334** | Abdeckung Hinten Weiß für Serie Uni II |  | **3,55 €** |
| **930335** | Abdeckung Hinten Schwarz für Serie Uni II | | **2,95 €** |
| **930336** | Abdeckung Kühlkörper Weiß für Serie Uni II | | **3,55 €** |
| **930337** | Abdeckung Kühlkörper Schwarz für Serie Uni II | | **7,95 €** |
| **930306** | Reflektor 48° für Serie Klara / Nihal Mini / Rigel Mini / Uni II | | **8,95 €** |
| **930307** | Wabenfilter für Serie Klara / Nihal Mini / Rigel Mini / Uni II | | **8,95 €** |
| **930308** | Spread Lens für Serie Klara / Nihal Mini / Rigel Mini / Uni II | | **8,95 €** |

Zubehör

| | | | |
|---|---|---|---|
| **930309** | Softening Lens für Serie Klara / Nihal Mini / Rigel Mini / Uni II |  | **8,95 €** |
| **930310** | Linear Spread Lens für Serie Klara / Nihal Mini / Rigel Mini / Uni II | | **8,95 €** |

Seite 70

Seite 72

Seite 74

Seite 140

Seite 366

**Technisches Datenblatt**
Neu im Onlineshop: Die technischen Datenblätter bieten noch mehr Informationen: Licht- und Energiedaten, Lichtverteilungskurven, Maßzeichnungen und mehr.

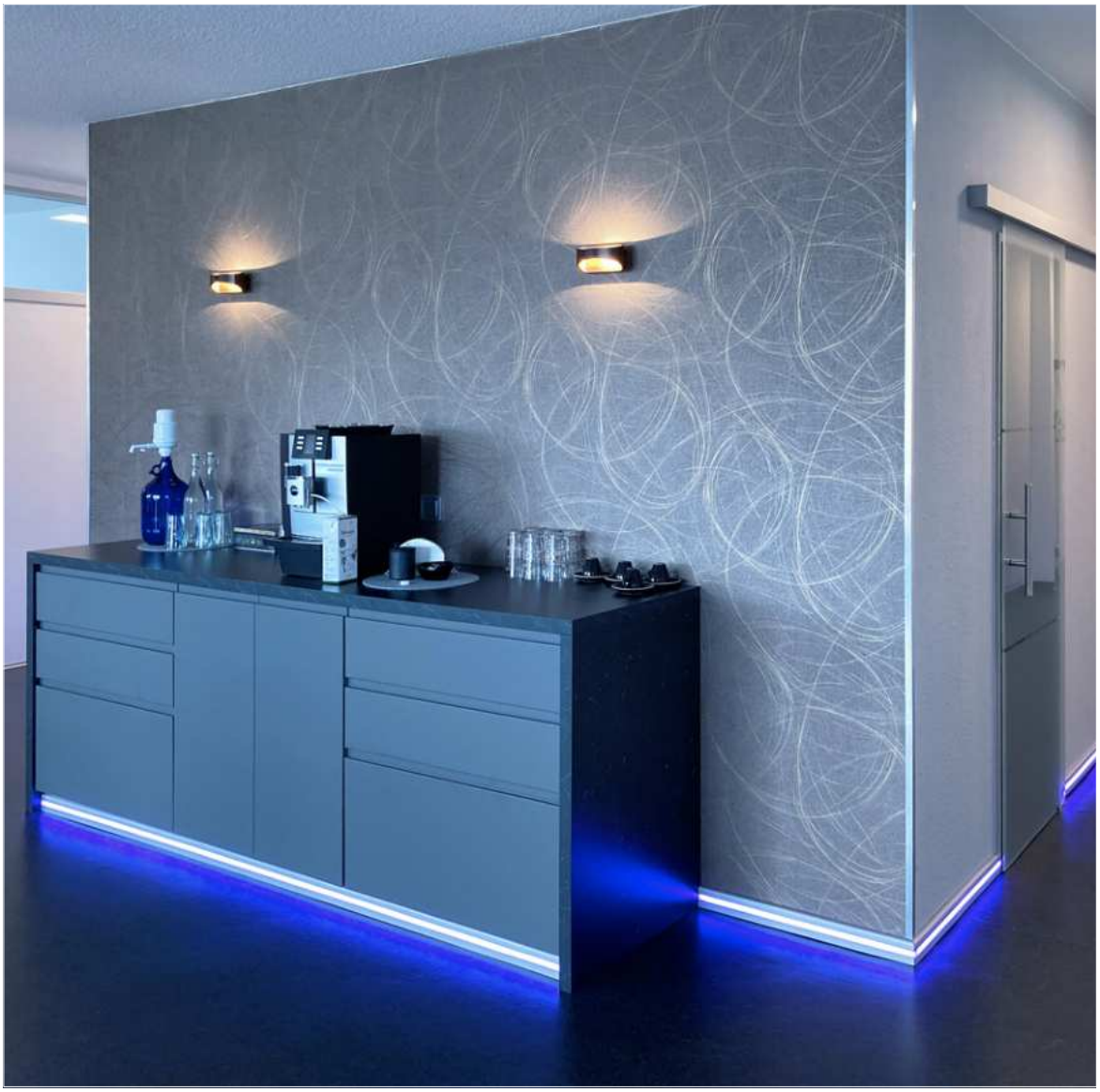

## ACAMAR

Klein, edel, elegant und unaufdringlich – Die ACAMAR ist eine aus hochwertigem Aluminium gefertigte Leuchte. Der Farbwiedergabewert liegt bei über 90, was hohe Farbechtheit bedeutet. Das Design ist durch die einseitige Rundung schick und interessant. Sie können die Leuchte mit der Rundung nach oben oder nach unten montieren, je nach Wunsch. Die weiße Lackierung im Inneren betont den warmweißen Lichtschein und verteilt ihn angenehm nach oben und unten. Die Außenseite ist hochglanzpoliert und erstrahlt somit in vollem Glanz.

Ra>90

## ACAMAR

| | | | |
|---|---|---|---|
| Gehäuse | Aluminium | Leistung | 6,9 W |
| Farbtemperatur | 3000 K | Eingangsspannung | 220-240 V/AC |
| Länge | 170 mm | Netzgerät inkl. | Ja |
| Breite | 100 mm | Abstrahlwinkel | 105 Grad |
| Höhe | 80 mm | Ansteuerung | Mit Phasenanschnittsdimmer, Mit Phasenabschnittsdimmer |
| Sockellänge | 120 mm | | |
| Sockelbreite | 60 mm | | |
| Sockelhöhe | 33 mm | Farbwiedergabe (Ra) | 90 |

| Artikel | Gehäusefarbe | | Lichtstrom | Preis |
|---|---|---|---|---|
| **341196** | Schwarz | ww | 250 lm | **149,95 €** |
| **341194** | Weiß | ww | 390 lm | **149,95 €** |
| **341195** | Silber, Weiß | ww | 400 lm | **149,95 €** |

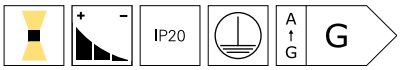

## APODIS

Die elegante APODIS Wandleuchte besticht durch ihr hochwertiges Aluminiumgehäuse mit kompakter Base und einer edlen zweifarbigen Beschichtung in schwarz und gold. Ihr starkes warmweißes Licht gibt die Apodis über den doppelten Lichtaustritt sowohl nach oben als auch nach unten aus. Die Leuchte lässt sich über Phasenan- / abschnitt flexibel dimmen.

## APODIS

| | | | |
|---|---|---|---|
| Gehäuse | Aluminium | Eingangsspannung | 220-240 V/AC |
| Farbtemperatur | 3000 K | Netzgerät inkl. | Ja |
| Länge | 76 mm | Ansteuerung | Mit Phasenanschnittsdimmer, Mit Phasenabschnittsdimmer |
| Breite | 61 mm | | |
| Sockellänge | 60 mm | | |
| Sockelbreite | 18 mm | Farbwiedergabe (Ra) | 80 |
| Sockelhöhe | 100 mm | | |

| Artikel | Gehäusefarbe | | Lichtstrom | Höhe | Leistung | Abstrahlwinkel | Preis |
|---|---|---|---|---|---|---|---|
| **341200** | Gold, Schwarz | ww | 350 lm | 500 mm | 10,8 W | 40 Grad | **219,95 €** |
| **341201** | Rosé, Schwarz | ww | 350 lm | 500 mm | 10,8 W | 40 Grad | **219,95 €** |
| **341202** | Gold, Schwarz | ww | 450 lm | 800 mm | 14,7 W | 30 Grad | **269,95 €** |
| **341203** | Rosé, Schwarz | ww | 450 lm | 800 mm | 14,7 W | 30 Grad | **269,95 €** |

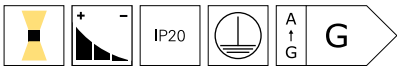

## CUBE

Kleiner Würfel, große Wirkung: Die Cube strahlt ihr Licht gleichmäßig nach oben und unten ab und setzt Raumelemente strukturiert in Szene. Der kompakte Würfel aus Beton oder Gips [erhältlich in den Farbtönen Beige, Grau, Dunkelgrau, Weiß und Schwarz] beschränkt sich mit seinem reduzierten Design auf das Notwendigste und überlässt lieber Anderen das Feld.

## CUBE

- **wechselbares Leuchtmittel**
- **vielfältige Farbvarianten aus Beton / Gips**
- **überstreichbar [nur weiße Variante]**

| | | | |
|---|---|---|---|
| Länge | 115 mm | max. Leistung | 1x max. 25 W |
| Breite | 115 mm | Eingangsspannung | 220-240 V/AC |
| Höhe | 115 mm | Ansteuerung | Dimmbar über optionales Leuchtmittel |
| Sockellänge | 57 mm | | |
| Sockelbreite | 57 mm | Farbe Lichtaustritt | Weiß |
| Sockelhöhe | 63 mm | | |

| Artikel | Gehäusefarbe | Gehäuse | Überstreichbar | Preis |
|---|---|---|---|---|
| **341183** | Grau | Beton | | **69,95 €** |
| **341184** | Dunkelgrau | Beton | | **69,95 €** |
| **341185** | Beige | Beton | | **69,95 €** |
| **341250** | Schwarz | Gips | | **69,95 €** |
| **341249** | Weiß | Gips | Ja | **69,95 €** |

**Leuchtmittel**
Für alle Leuchten und Sockel:
Die passenden Leuchtmittel finden Sie im Kapitel »Leuchtmittel«.

NEW

## CAN IP20

**·individuelle Lichtlösung durch austauschbares Leuchtmittel**
**·kombinierbar mit der umfangreichen Produktfamilie der CAN - Serie**

| | | | |
|---|---|---|---|
| Gehäuse | Aluminium | Eingangsspannung | 220-240 V/AC |
| Länge | 72 mm | Ansteuerung | Dimmbar über optionales Leucht-mittel |
| Höhe | 125 mm | | |
| Ø | 60 mm | | |
| max. Leistung | 1x max. 7,5 W | | |

| Artikel | Gehäusefarbe | Preis |
|---|---|---|
| **341341** | Weiß | **44,95 €** |
| **341342** | Schwarz | **44,95 €** |

Seite 51

Seite 88

Seite 90

Seite 91

Seite 364

**Leuchtmittel**
Für alle Leuchten und Sockel:
Die passenden Leuchtmittel finden Sie im Kapitel »Leuchtmittel«.

## CAN UP & DOWN IP20

**·individuelle Lichtlösung durch austauschbares Leuchtmittel**
**·kombinierbar mit der umfangreichen Produktfamilie der CAN - Serie**

| | | | |
|---|---|---|---|
| Gehäuse | Aluminium | Eingangsspannung | 220-240 V/AC |
| Länge | 72 mm | Ansteuerung | Dimmbar über optionales Leucht-mittel |
| Höhe | 230 mm | | |
| Ø | 60 mm | | |
| max. Leistung | 2x max. 7,5 W | | |

| Artikel | Gehäusefarbe | Preis |
|---|---|---|
| **341343** | Weiß | **54,95 €** |
| **341344** | Schwarz | **54,95 €** |

GU10 | IP20

Seite 51 Seite 88 Seite 90 Seite 91 Seite 364

**Leuchtmittel**
Für alle Leuchten und Sockel:
Die passenden Leuchtmittel finden Sie im Kapitel »Leuchtmittel«.

## MADERA

Die MADERA-Serie wird aus erstklassigem europäischem Eichenholz gefertigt und besticht mit ihrem modernen Design und Materialmix in privaten Wohnbereichen, Hotels, Restaurants und vielen mehr. Die edlen MADERA-Leuchten verteilen ihr kraftvolles warmweißes Licht in jedem Raum und machen dadurch auch als funktionale und hochwertige Beleuchtung an Empfangstheken und mehr eine exzellente Figur.

Seite 94 Seite 94 Seite 202 Seite 203

## MADERA

**·gefertigt in Europa aus wertigem Eichenholz der Güteklasse A**
**·FSC-zertifizierter Rohstoff Eichenholz aus nachhaltiger Forstwirtschaft**

| | | | |
|---|---|---|---|
| Gehäuse | Holz, Stahl | Sockelbreite | 60 mm |
| Farbtemperatur | 3000 K | Sockelhöhe | 30 mm |
| Lichtstrom | 560 lm | Leistung | 9 W |
| Länge | 450 mm | Eingangsspannung | 200-240 V/AC |
| Breite | 60 mm | Netzgerät inkl. | Ja |
| Höhe | 130 mm | Abstrahlwinkel | 120 Grad |
| Sockellänge | 250 mm | Farbwiedergabe (Ra) | 80 |

| Artikel | Gehäusefarbe | | Preis |
|---|---|---|---|
| **341248** | Braun, Schwarz | WW | **279,95 €** |

IP20 A↑G F

# Wandleuchten Einbau

Seite 186



Seite 188



Seite 189

## ALWAID II

Die Wandeinbauleuchte ALWAID 2 passt durch ihre kompakte Bauform in alle 68 mm Schalterdosen mit normaler und tiefer Bauform. Außerdem benötigt sie kein zusätzliches Netzteil. Mit ihren zahlreichen Abdeckungen fügt sie sich sicher in ihre Umgebung ein und präsentiert ein schönes indirektes Licht. Bei dem Artikel handelt es sich nur um die Base, Abdeckungen sind im Lieferumfang nicht enthalten!

## ALWAID II

- **230V Direktanschluss**
- **Durchgangsverdrahtung möglich**
- **dimmbar über Phasenan- / -abschnitt**
- **passend für 68 mm Schalterdosen normale und tiefe Bauform**

| | | | |
|---|---|---|---|
| Gehäuse | Aluminium | Abstrahlwinkel | 100 Grad |
| Höhe | 39,9 mm | Ø Ausschnitt | 61,5 mm |
| Ø | 71,2 mm | Ansteuerung | Mit Phasenab-schnittsdimmer |
| Leistung | 4,8 W | | |
| Eingangsspannung | 220-240 V/AC | Farbwiedergabe (Ra) | 90 |
| Netzgerät inkl. | Ja | | |
| Einbautiefe | 39,9 mm | | |

| Artikel | Gehäusefarbe | Farbtemperatur | Lichtstrom | Preis |
|---|---|---|---|---|
| **563009** | ☐ Weiß | WW 2700 K | 185 lm | **79,95 €** |
| **563010** | ☐ Weiß | WW 3000 K | 212 lm | **79,95 €** |
| **563011** | ☐ Weiß | NW 4000 K | 225 lm | **79,95 €** |

IP20 A G

**Lichtplanung**
Interesse an unserem Lichtplanungsservice?
Ihr Ansprechpartner steht Ihnen bei allen Fragen gerne zur Verfügung.

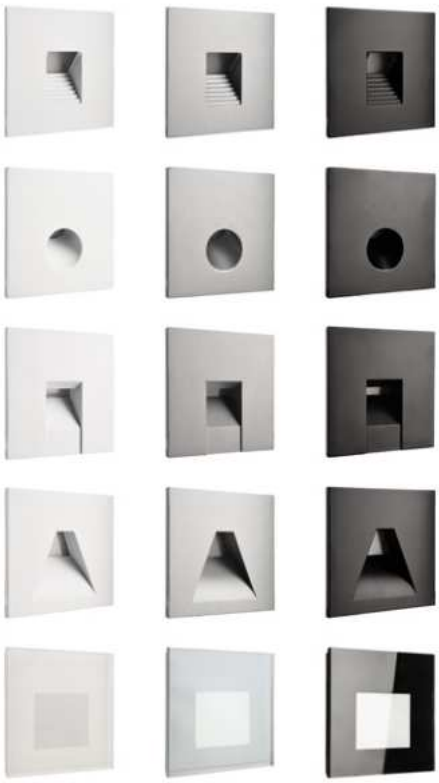

NEW

## ALWAID II - ABDECKUNG ECKIG

- **vielfältige Formen und Farben für jede Anwendung**
- **ideal als Treppenstufen- oder Nachtbeleuchtung geeignet**
- **Glasabdeckungen für blendfreies und softes Licht**
- **Aluminiumabdeckungen für verschiedene Lichtkegel**

| Artikel | Gehäusefarbe | Gehäuse | Lichtaustritt | Länge | Breite | Höhe | Preis |
|---|---|---|---|---|---|---|---|
| **930485** | Weiß | Aluminium | Stufe | 75 mm | 75 mm | 19 mm | **14,95 €** |
| **930486** | Aluminium | Aluminium | Stufe | 75 mm | 75 mm | 19 mm | **14,95 €** |
| **930487** | Schwarz | Aluminium | Stufe | 75 mm | 75 mm | 19 mm | **14,95 €** |
| **930491** | Weiß | Aluminium | rund | 75 mm | 75 mm | 19,1 mm | **14,95 €** |
| **930492** | Aluminium | Aluminium | rund | 75 mm | 75 mm | 19,1 mm | **14,95 €** |
| **930493** | Schwarz | Aluminium | rund | 75 mm | 75 mm | 19,1 mm | **14,95 €** |
| **930482** | Weiß | Aluminium | Quadrat | 75 mm | 75 mm | 19,8 mm | **14,95 €** |
| **930483** | Aluminium | Aluminium | Quadrat | 75 mm | 75 mm | 19,8 mm | **14,95 €** |
| **930484** | Schwarz | Aluminium | Quadrat | 75 mm | 75 mm | 19,8 mm | **14,95 €** |
| **930488** | Weiß | Aluminium | Trapez | 75 mm | 75 mm | 19,8 mm | **14,95 €** |
| **930489** | Aluminium | Aluminium | Trapez | 75 mm | 75 mm | 19,8 mm | **14,95 €** |
| **930490** | Schwarz | Aluminium | Trapez | 75 mm | 75 mm | 19,8 mm | **14,95 €** |
| **930480** | Weiß | Glas | milchig | 78,2 mm | 78,2 mm | 22,9 mm | **19,95 €** |
| **930842** | Schwarz | Glas | milchig | 78,2 mm | 78,2 mm | 22,9 mm | **19,95 €** |
| **930860** | Aluminium | Glas | milchig | 78,2 mm | 78,2 mm | 22,9 mm | **23,74 €** |

IP20

## ALWAID II - ABDECKUNG RUND

- **vielfältige Formen und Farben für jede Anwendung**
- **ideal als Treppenstufen- oder Nachtbeleuchtung geeignet**
- **Glasabdeckungen für blendfreies und softes Licht**
- **Aluminiumabdeckungen für verschiedene Lichtkegel**

| Artikel | Gehäusefarbe | Gehäuse | Lichtaustritt | Höhe | Ø | Preis |
|---|---|---|---|---|---|---|
| **930497** | Weiß | Aluminium | Stufe | 19 mm | 75 mm | **14,95 €** |
| **930498** | Aluminium | Aluminium | Stufe | 19 mm | 75 mm | **14,95 €** |
| **930499** | Schwarz | Aluminium | Stufe | 19 mm | 75 mm | **14,95 €** |
| **930500** | Weiß | Aluminium | Quadrat | 19,8 mm | 75 mm | **14,95 €** |
| **930501** | Aluminium | Aluminium | Quadrat | 19,8 mm | 75 mm | **14,95 €** |
| **930502** | Schwarz | Aluminium | Quadrat | 19,8 mm | 75 mm | **14,95 €** |
| **930503** | Weiß | Aluminium | Trapez | 19,8 mm | 75 mm | **14,95 €** |
| **930504** | Aluminium | Aluminium | Trapez | 19,8 mm | 75 mm | **14,95 €** |
| **930505** | Schwarz | Aluminium | Trapez | 19,8 mm | 75 mm | **14,95 €** |
| **930494** | Weiß | Aluminium | rund | 20,4 mm | 74,9 mm | **14,95 €** |
| **930495** | Aluminium | Aluminium | rund | 20,4 mm | 74,9 mm | **14,95 €** |
| **930496** | Schwarz | Aluminium | rund | 20,4 mm | 74,9 mm | **14,95 €** |
| **930481** | Weiß | Glas | milchig | 22,8 mm | 78 mm | **19,95 €** |
| **930843** | Schwarz | Glas | milchig | 22,8 mm | 78 mm | **19,95 €** |
| **930861** | Aluminium | Glas | milchig | 22,8 mm | 78 mm | **19,95 €** |

IP20

# Leseleuchten

Seite 192

Seite 193

Seite 194

Seite 195

## BRAHE RUND

- **ideal als Leseleuchte geeignet**
- **dreh- und schwenkbar**
- **direkte & indirekte Beleuchtung separat schaltbar**

| | | | |
|---|---|---|---|
| Gehäuse | Aluminium | Eingangsspannung | 220-240 V/AC |
| Farbtemperatur | 3000 K | Netzgerät inkl. | Ja |
| Höhe | 110 mm | Abstrahlwinkel | 25 Grad |
| Ø | 150 mm | Schwenkwinkel | 360 Grad |
| Leistung | 8,5 W | Farbwiedergabe (Ra) | 80 |

| Artikel | Gehäusefarbe | | Lichtstrom | Preis |
|---|---|---|---|---|
| **341243** | Schwarz | WW | 395 lm | **99,95 €** |
| **341242** | Weiß | WW | 490 lm | **99,95 €** |

Seite 198 Seite 199

## BRAHE ECKIG

- **hochwertiger, flexibler Schwanenhals**
- **Schwanenhals mit Silikonüberzug zur einfachen Reinigung**
- **über flexiblen Schwanenhals individuell einstellbar**
- **ideal als Leseleuchte geeignet**

| | | | |
|---|---|---|---|
| Gehäuse | Aluminium | Sockelhöhe | 25 mm |
| Farbtemperatur | 3000 K | Leistung | 3,3 W |
| Länge | 310 mm | Eingangsspannung | 100-240 V/AC |
| Höhe | 80 mm | Netzgerät inkl. | Ja |
| Ø | 25 mm | Abstrahlwinkel | 25 Grad |
| Sockellänge | 80 mm | Schwenkwinkel | 360 Grad |
| Sockelbreite | 80 mm | Farbwiedergabe (Ra) | 80 |

| Artikel | Gehäusefarbe | | Lichtstrom | Preis |
|---|---|---|---|---|
| **341237** | Schwarz | WW | 165 lm | **64,95 €** |
| **341236** | Weiß | WW | 175 lm | **64,95 €** |

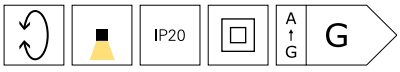

Seite 198

Seite 199

## CAN TILT ECKIG

- **individuelle Lichtlösung durch austauschbares Leuchtmittel**
- **kombinierbar mit der umfangreichen Produktfamilie der CAN - Serie**
- **Lademöglichkeit über USB-C / USB-A [nur Art.Nr. 341339 und 341340]**

| | | | |
|---|---|---|---|
| Gehäuse | Aluminium | Eingangsspannung | 220-240 V/AC |
| Länge | 102 mm | Ansteuerung | Dimmbar über optionales Leuchtmittel |
| Höhe | 105 mm | | |
| Ø | 60 mm | Drehwinkel | 355 Grad |
| Sockelbreite | 100 mm | Schwenkwinkel | 90 Grad |
| Sockelhöhe | 100 mm | | |
| max. Leistung | 1x max. 7,5 W | | |

| Artikel | Gehäusefarbe | Lademöglichkeit | Preis |
|---|---|---|---|
| **341338** | Schwarz | nein | **49,95 €** |
| **341337** | Weiß | nein | **49,95 €** |
| **341339** | Weiß | ja | **69,95 €** |
| **341340** | Schwarz | ja | **69,95 €** |

Seite 51 Seite 88 Seite 90 Seite 91 Seite 364

**Leuchtmittel**
Für alle Leuchten und Sockel:
Die passenden Leuchtmittel finden Sie im Kapitel »Leuchtmittel«.

NEW

## CAN TILT RUND

- **individuelle Lichtlösung durch austauschbares Leuchtmittel**
- **kombinierbar mit der umfangreichen Produktfamilie der CAN - Serie**
- **Lademöglichkeit über USB-C / USB-A [nur Art.Nr. 341335 und 341336]**

| | | | |
|---|---|---|---|
| Gehäuse | Aluminium | Eingangsspannung | 220-240 V/AC |
| Länge | 102 mm | Ansteuerung | Dimmbar über optionales Leuchtmittel |
| Höhe | 105 mm | | |
| Ø | 60 mm | Drehwinkel | 355 Grad |
| Ø Sockel | 100 mm | Schwenkwinkel | 90 Grad |
| max. Leistung | 1x max. 7,5 W | | |

| Artikel | Gehäusefarbe | Lademöglichkeit | Preis |
|---|---|---|---|
| **341333** | Weiß | nein | **49,95 €** |
| **341334** | Schwarz | nein | **49,95 €** |
| **341335** | Weiß | ja | **69,95 €** |
| **341336** | Schwarz | ja | **69,95 €** |

Seite 51 Seite 88 Seite 90 Seite 91 Seite 364

**Leuchtmittel**
Für alle Leuchten und Sockel:
Die passenden Leuchtmittel finden Sie im Kapitel »Leuchtmittel«.

# Tisch- und Stehleuchten

Seite 198

Seite 199

Seite 200

Seite 202

Seite 203

## BRAHE

**·dreh- und schwenkbar**
**·direkte und indirekte Beleuchtung separat schaltbar**

| | | | |
|---|---|---|---|
| Gehäuse | Aluminium | Netzgerät inkl. | Ja |
| Farbtemperatur | 3000 K | Abstrahlwinkel | 25 Grad |
| Höhe | 455 mm | Schwenkwinkel | 90 Grad |
| Ø | 150 mm | Leitungsende Primär | Netzstecker IP20 |
| Leistung | 8,5 W | Farbwiedergabe (Ra) | 80 |
| Eingangsspannung | 220-240 V/AC | | |

| Artikel | Gehäusefarbe | | Lichtstrom | Preis |
|---|---|---|---|---|
| **346016** | ■ Schwarz | WW | 370 lm | **149,95 €** |
| **346015** | □ Weiß | WW | 470 lm | **149,95 €** |

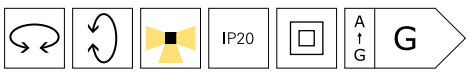

Seite 192 Seite 193 Seite 199

## BRAHE

- **dreh- und schwenkbar**
- **direkte und indirekte Beleuchtung separat schaltbar**

| | | | |
|---|---|---|---|
| Gehäuse | Aluminium | Eingangsspannung | 220-240 V/AC |
| Farbtemperatur | 3000 K | Netzgerät inkl. | Ja |
| Lichtstrom | 530 lm | Abstrahlwinkel | 25 Grad |
| Höhe | 1387 mm | Schwenkwinkel | 90 Grad |
| Ø | 305 mm | Leitungsende Primär | Netzstecker IP20 |
| Leistung wählbar | 3 W, 8 W | Farbwiedergabe (Ra) | 80 |

| Artikel | Gehäusefarbe | | Preis |
|---|---|---|---|
| **343025** | Weiß | WW | **249,95 €** |
| **343026** | Schwarz | WW | **249,95 €** |

IP20 A↑G G

Seite 192 Seite 193 Seite 198

## ADHARA

Klassisches Design modern interpretiert – die aus Aluminium gefertigte ADHARA besticht durch ihre klassischen Linien, modernste Materialien und hohe Flexibilität. Durch die zwei bzw. drei Gelenke lässt sich die ADHARA auf jede Situation optimal einstellen. Ihr starkes LED-Modul liefert 950 Lumen und lässt sich dank Touch-Sensor auch dimmen. Ob Chefbüro oder Kinderschreibtisch, die ADHARA macht überall eine gute Figur.

## ADHARA

- **über Gelenke dreh- und schwenkbar**
- **3-stufig dimmbar über Touch-Sensor**

| | | | |
|---|---|---|---|
| Gehäuse | Aluminium | Leistung | 12 W |
| Farbtemperatur | 3000 K | Eingangsspannung | 100-240 V/AC |
| Lichtstrom | 950 lm | Netzgerät inkl. | Ja |
| Länge | 498 mm | Abstrahlwinkel | 120 Grad |
| Höhe | 480 mm | Schwenkwinkel | 180 Grad |
| Ø | 150 mm | Leitungslänge Primär | 1,6 m |
| Sockelhöhe | 21,5 mm | Leitungsende Primär | Netzstecker |
| Ø Sockel | 180 mm | Farbwiedergabe (Ra) | 80 |

| Artikel | Gehäusefarbe | | Preis |
|---|---|---|---|
| **346026** | Schwarz | ww | **189,95 €** |
| **346027** | Weiß | ww | **189,95 €** |
| **346028** | Silber | ww | **189,95 €** |

## MADERA

- **gefertigt in Europa aus wertigem Eichenholz der Güteklasse A**
- **FSC-zertifizierter Rohstoff Eichenholz**
- **stufenlos dimmbar über Touch-Sensor**

| | | | |
|---|---|---|---|
| Gehäuse | Holz, Stahl | Sockelhöhe | 6 mm |
| Farbtemperatur | 3000 K | Leistung | 7 W |
| Lichtstrom | 560 lm | Eingangsspannung | 220-240 V/AC |
| Länge | 40 mm | Netzgerät inkl. | Ja |
| Breite | 60 mm | Abstrahlwinkel | 120 Grad |
| Höhe | 510 mm | Leitungsende Primär | Netzstecker IP20 |
| Sockellänge | 160 mm | Farbwiedergabe (Ra) | 80 |
| Sockelbreite | 130 mm | | |

| Artikel | Gehäusefarbe | | Preis |
|---|---|---|---|
| **346044** | Braun, Schwarz | WW | **299,95 €** |

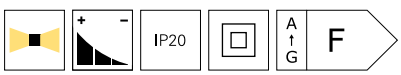

Seite 94 Seite 94 Seite 182

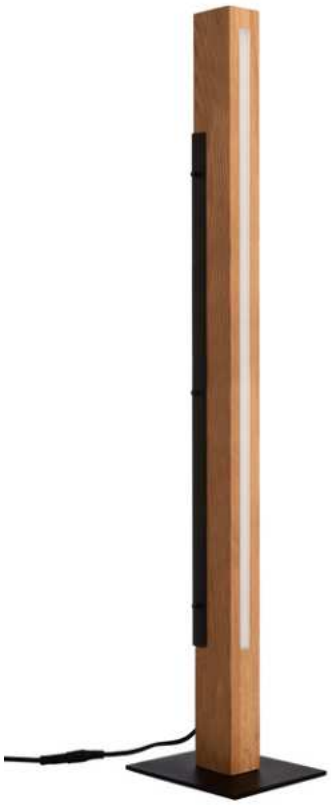

## MADERA

- **gefertigt in Europa aus wertigem Eichenholz der Güteklasse A**
- **FSC-zertifizierter Rohstoff Eichenholz**
- **stufenlos dimmbar über Touch-Sensor**

| | | | |
|---|---|---|---|
| Gehäuse | Holz, Stahl | Sockelhöhe | 6 mm |
| Farbtemperatur | 3000 K | Leistung | 17 W |
| Lichtstrom | 1592 lm | Eingangsspannung | 220-240 V/AC |
| Länge | 40 mm | Netzgerät inkl. | Ja |
| Breite | 60 mm | Abstrahlwinkel | 120 Grad |
| Höhe | 1400 mm | Leitungsende Primär | Netzstecker IP20 |
| Sockellänge | 250 mm | Farbwiedergabe (Ra) | 80 |
| Sockelbreite | 180 mm | | |

| Artikel | Gehäusefarbe | | Preis |
|---|---|---|---|
| **343031** | Braun, Schwarz | WW | **549,95 €** |

Seite 94 Seite 94 Seite 182

# Vitrinenleuchten

Seite 207

Seite 208

Seite 210

Seite 211

## HERCULIS

Kleine Helfer, große Wirkung. Mit den HERCULIS-Displayleuchten im hochwertigem Aluminiumgehäuse erreichen Sie sämtliche Ecken einer Vitrine. Hierzu lässt sich der Leuchtenkopf mit seinem 40°-Abstrahlwinkel frei in jede Richtung drehen und schwenken. Zudem ermöglichen die intelligente Kabelführung und das steckfertige System die einfache Auf- und Einbaumontage in Vitrinen, Theken, Verkaufsbereichen oder im Wohnzimmer.

Ra>90

## HERCULIS MAGNETIC

- **hohe Leistung bei kompakter Bauweise**
- **magnetischer Leuchtenkopf**
- **individuelle Ausrichtung durch Kugelkopf**
- **für Aufbaumontage**
- **steckfertiges System**

| | | | |
|---|---|---|---|
| Gehäuse | Aluminium | Eingangsspannung | 3 V/DC |
| Höhe | 42,2 mm | Nennstrom | 350 mA |
| Ø | 31 mm | Netzgerät inkl. | Nein |
| Sockelhöhe | 5 mm | Abstrahlwinkel | 40 Grad |
| Ø Sockel | 31 mm | Schwenkwinkel | 180 Grad |
| Leistung | 1 W | Farbwiedergabe (Ra) | 90 |

| Artikel | Gehäusefarbe | Farbtemperatur | Lichtstrom | Preis |
|---|---|---|---|---|
| **688025** | Schwarz | WW 3000 K | 100 lm | **57,95 €** |
| **688026** | Silber | WW 3000 K | 100 lm | **57,95 €** |
| **688027** | Schwarz | NW 4000 K | 105 lm | **57,95 €** |
| **688028** | Silber | NW 4000 K | 105 lm | **57,95 €** |

Zubehör

| | | | |
|---|---|---|---|
| **930594** | LED-Netzgerät inkl. 3fach Verteiler für Herculis | | **32,95 €** |
| **930592** | LED-Netzgerät inkl. 6fach Verteiler für Herculis | | **39,95 €** |

**Technisches Datenblatt**
Neu im Onlineshop: Die technischen Datenblätter bieten noch mehr Informationen: Licht- und Energiedaten, Lichtverteilungskurven, Maßzeichnungen und mehr.

## HERCULIS SINGLE

- **hohe Leistung bei kompakter Bauweise**
- **dreh- und schwenkbarer Kopf**
- **für Ein- und Aufbaumontage dank intelligenter Kabelführung**
- **steckfertiges System**
- **in zwei Größen erhältlich**

| | | | |
|---|---|---|---|
| Gehäuse | Aluminium | Eingangsspannung | 3 V/DC |
| Lichtstrom | 100 lm | Nennstrom | 350 mA |
| Ø | 39,2 mm | Netzgerät inkl. | Nein |
| Sockelhöhe | 4,5 mm | Abstrahlwinkel | 30 Grad |
| Ø Sockel | 39,2 mm | Schwenkwinkel | 350 Grad |
| Leistung | 1 W | Farbwiedergabe (Ra) | 90 |

| Artikel | Gehäusefarbe | Farbtemperatur | Höhe | Preis |
|---|---|---|---|---|
| **688029** | Schwarz | WW 3000 K | 150 mm | **79,95 €** |
| **688030** | Silber | WW 3000 K | 150 mm | **79,95 €** |
| **688034** | Schwarz | WW 3000 K | 250 mm | **79,95 €** |
| **688035** | Silber | WW 3000 K | 250 mm | **79,95 €** |
| **688031** | Schwarz | NW 4000 K | 150 mm | **79,95 €** |
| **688033** | Silber | NW 4000 K | 150 mm | **79,95 €** |
| **688036** | Schwarz | NW 4000 K | 250 mm | **79,95 €** |
| **688037** | Silber | NW 4000 K | 250 mm | **79,95 €** |

Zubehör

**930594** LED-Netzgerät inkl. 3fach Verteiler für Herculis **32,95 €**

**930592** LED-Netzgerät inkl. 6fach Verteiler für Herculis **39,95 €**

## HERCULIS DOUBLE

- **hohe Leistung bei kompakter Bauweise**
- **dreh- und schwenkbare Köpfe**
- **für Ein- und Aufbaumontage dank intelligenter Kabelführung**
- **steckfertiges System**

| | | | |
|---|---|---|---|
| Gehäuse | Aluminium | Eingangsspannung | 6 V/DC |
| Höhe | 200 mm | Nennstrom | 350 mA |
| Ø | 39,2 mm | Netzgerät inkl. | Nein |
| Sockelhöhe | 4,5 mm | Abstrahlwinkel | 30 Grad |
| Ø Sockel | 39,2 mm | Schwenkwinkel | 350 Grad |
| Leistung | 2 W | Farbwiedergabe (Ra) | 90 |

| Artikel | Gehäusefarbe | Farbtemperatur | Lichtstrom | Preis |
|---|---|---|---|---|
| **688038** | Schwarz | WW 3000 K | 185 lm | **115,95 €** |
| **688039** | Silber | WW 3000 K | 185 lm | **115,95 €** |
| **688040** | Schwarz | NW 4000 K | 195 lm | **115,95 €** |
| **688041** | Silber | NW 4000 K | 195 lm | **115,95 €** |

Zubehör

| | | | |
|---|---|---|---|
| **930594** | LED-Netzgerät inkl. 3fach Verteiler für Herculis | | **32,95 €** |
| **930592** | LED-Netzgerät inkl. 6fach Verteiler für Herculis | | **39,95 €** |

## HERCULIS TRIPLE

- **hohe Leistung bei kompakter Bauweise**
- **dreh- und schwenkbare Köpfe**
- **für Ein- und Aufbaumontage dank intelligenter Kabelführung**
- **steckfertiges System**

| | | | |
|---|---|---|---|
| Gehäuse | Aluminium | Eingangsspannung | 9 V/DC |
| Höhe | 250 mm | Nennstrom | 350 mA |
| Ø | 39,2 mm | Netzgerät inkl. | Nein |
| Sockelhöhe | 4,5 mm | Abstrahlwinkel | 30 Grad |
| Ø Sockel | 39,2 mm | Schwenkwinkel | 350 Grad |
| Leistung | 3 W | Farbwiedergabe (Ra) | 90 |

| Artikel | Gehäusefarbe | Farbtemperatur | Lichtstrom | Preis |
|---|---|---|---|---|
| **688042** | Schwarz | WW 3000 K | 263 lm | **135,95 €** |
| **688043** | Silber | WW 3000 K | 294 lm | **135,95 €** |
| **688044** | Schwarz | NW 4000 K | 290 lm | **135,95 €** |
| **688045** | Silber | NW 4000 K | 290 lm | **135,95 €** |

CC · IP20 · III · A↑G · G

Zubehör

| | | | |
|---|---|---|---|
| **930594** | LED-Netzgerät inkl. 3fach Verteiler für Herculis | | **32,95 €** |
| **930592** | LED-Netzgerät inkl. 6fach Verteiler für Herculis | | **39,95 €** |

# Büroleuchten

Seite 214



Seite 216

Seite 218

Seite 220

Seite 222

Seite 224

Seite 232

Seite 233

Seite 234

Seite 235

## D PROFESSION DOWN

Aufgrund ihrer flexiblen Ansteuerungsmöglichkeiten können Sie die D PROFESSION-Pendelleuchten sowohl in privaten als auch in gewerblichen Anwendungen einsetzen. Im privaten Bereich erzeugt die dimmbare Down-Version eine tolle Lichtstimmung, die perfekt mit ihrem modernenDesign harmoniert.

## D PROFESSION DOWN

- **hohe Lichtleistung**
- **sehr geringer Blendwert**
- **dimmbar**

| | | | |
|---|---|---|---|
| Gehäuse | Aluminium | Pendellänge | 3000 mm |
| Farbtemperatur | 4000 K | Sockellänge | 560 mm |
| Lichtstrom | 3165 lm | Sockelbreite | 65 mm |
| Leistung | 28 W | Sockelhöhe | 38 mm |
| Eingangsspannung | 200-240 V/AC | Netzgerät inkl. | Ja |
| Länge | 1177,4 mm | Abstrahlwinkel | 24 Grad |
| Breite | 53 mm | Farbwiedergabe (Ra) | 80 |
| Höhe | 53 mm | | |

| Artikel | Gehäusefarbe | | Ansteuerung | Preis |
|---|---|---|---|---|
| **620102** | Schwarz | NW | 1-10 V | **339,95 €** |
| **620106** | Weiß | NW | 1-10 V | **339,95 €** |
| **620109** | Silber | NW | 1-10 V | **339,95 €** |
| **620057** | Schwarz | NW | DALI 1.0 / DT6 | **359,95 €** |
| **620105** | Weiß | NW | DALI 1.0 / DT6 | **359,95 €** |
| **620108** | Silber | NW | DALI 1.0 / DT6 | **359,95 €** |
| **620103** | Schwarz | NW | Mit Phasenanschnittsdimmer / -abschnittsdimmer | **329,95 €** |
| **620107** | Weiß | NW | Mit Phasenanschnittsdimmer / -abschnittsdimmer | **329,95 €** |
| **620110** | Silber | NW | Mit Phasenanschnittsdimmer / -abschnittsdimmer | **329,95 €** |

## D PROFESSION UP & DOWN

Aufgrund ihrer flexiblen Ansteuerungsmöglichkeiten können Sie die D PROFESSION-Pendelleuchten sowohl in privaten als auch in gewerblichen Anwendungen einsetzen. Die UP & Down-Version strahlt ihr Licht in zwei Richtungen ab. Während die nach oben gerichteten LEDs ein angenehmes, indirektes Raumlicht erzeugen, sorgen die nach unten gerichteten LEDs für ein definiertes, kraftvolles und UGR-konformes Büro- und Arbeitslicht für Schreibtische und mehr.

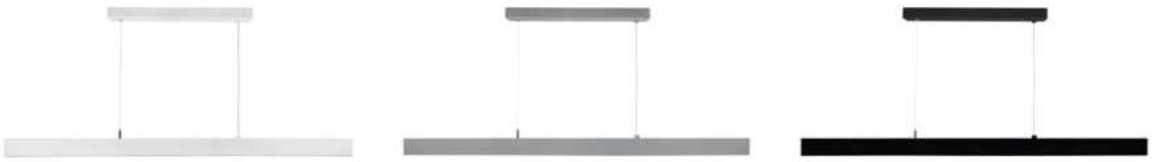

## D PROFESSION UP & DOWN

- **hohe Lichtleistung**
- **geringer Blendwert**
- **dimmbar**
- **inkl. Uplight für indirektes Licht**

| | | | |
|---|---|---|---|
| Gehäuse | Aluminium | Pendellänge | 3000 mm |
| Farbtemperatur | 4000 K | Sockellänge | 560 mm |
| Lichtstrom | 7180 lm | Sockelbreite | 65 mm |
| Leistung | 60 W | Sockelhöhe | 38 mm |
| Eingangsspannung | 200-240 V/AC | Netzgerät inkl. | Ja |
| Länge | 1177,4 mm | Abstrahlwinkel | 110 Grad |
| Breite | 53 mm | Abstrahlwinkel 2 | 24 Grad |
| Höhe | 53 mm | Farbwiedergabe (Ra) | 80 |

| Artikel | Gehäusefarbe | | Ansteuerung | Preis |
|---|---|---|---|---|
| **620113** | Silber | NW | 1-10 V | **399,95 €** |
| **620114** | Weiß | NW | 1-10 V | **399,95 €** |
| **620115** | Schwarz | NW | 1-10 V | **399,95 €** |
| **620116** | Silber | NW | DALI 1.0 / DT6 | **429,95 €** |
| **620117** | Weiß | NW | DALI 1.0 / DT6 | **429,95 €** |
| **620118** | Schwarz | NW | DALI 1.0 / DT6 | **429,95 €** |
| **620104** | Silber | NW | Mit Phasenanschnittsdimmer / -abschnittsdimmer | **399,95 €** |
| **620111** | Weiß | NW | Mit Phasenanschnittsdimmer / -abschnittsdimmer | **399,95 €** |
| **620112** | Schwarz | NW | Mit Phasenanschnittsdimmer / -abschnittsdimmer | **399,95 €** |

IP20 A G E

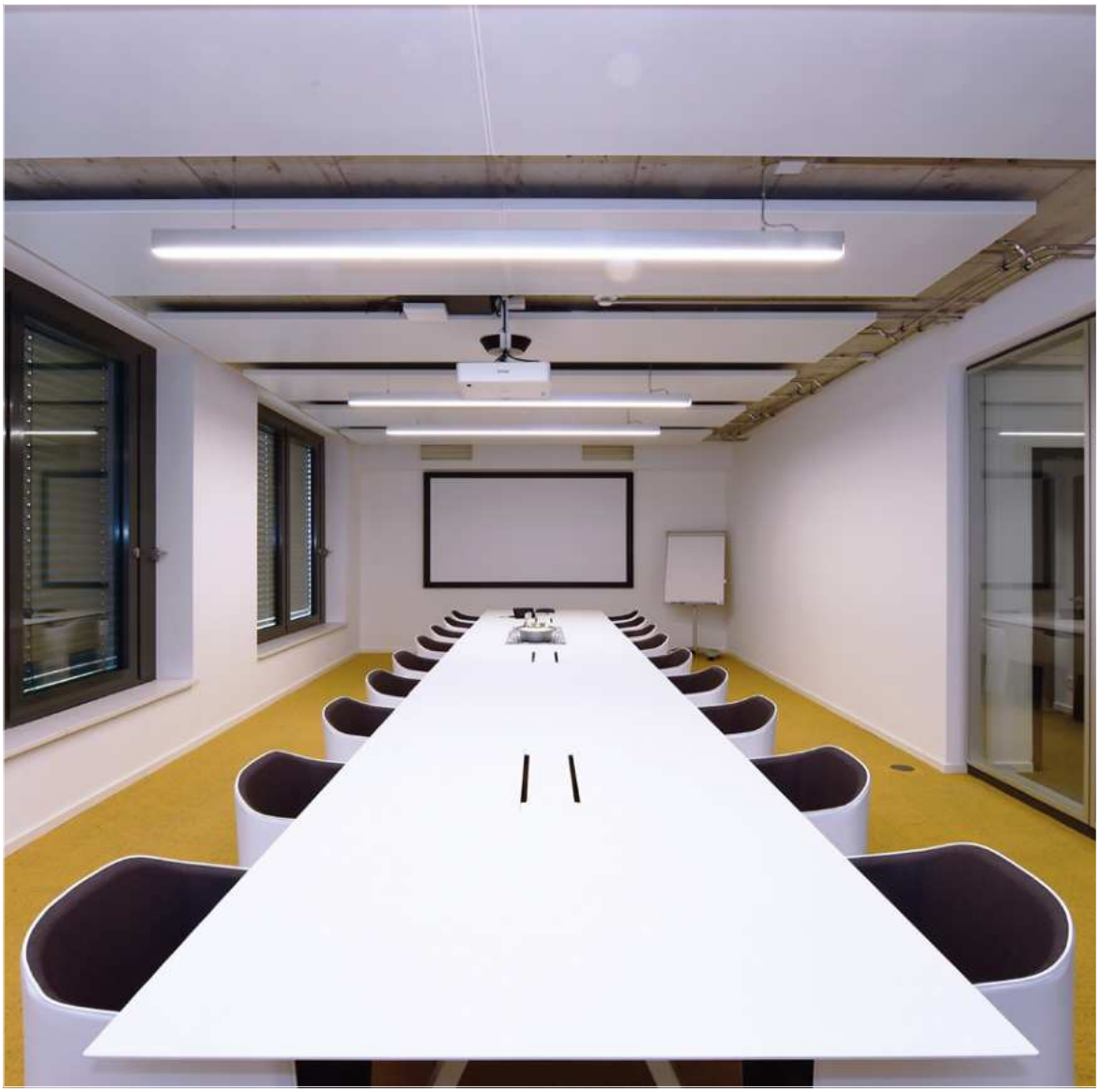

## OFFICE THREE

Die Pendelleuchte ist eine passende Ergänzung zur OFFICE THREE MOTION Stehleuchte. Da der Blendwert bei unter10 liegt, kann man diese technisch durchdachte Leuchte beinahe als vollkommen blendfrei bezeichnen. Die nach oben gerichteten LED schaffen Raumlicht, während die nach unten gerichteten LED klar definiertes und kraftvolles Licht auf den Arbeitsbereich strahlen.

## OFFICE THREE

- **sehr geringer UGR-Wert**
- **hoher Lichtstrom**
- **steuerbar über DALI 2.0**
- **inkl. Uplight für indirektes Licht**

| | | | |
|---|---|---|---|
| Gehäuse | Aluminium | Sockellänge | 600 mm |
| Farbtemperatur | 4000 K | Sockelbreite | 56,5 mm |
| Lichtstrom | 7000 lm | Sockelhöhe | 35 mm |
| Leistung | 60 W | Netzgerät inkl. | Ja |
| Eingangsspannung | 200-240 V/AC | Abstrahlwinkel | 115 Grad |
| Länge | 1179 mm | Abstrahlwinkel 2 | 55 Grad |
| Breite | 64 mm | Ansteuerung | DALI 2 / DT6 |
| Höhe | 35 mm | Farbwiedergabe (Ra) | 80 |
| Pendellänge | 2500 mm | | |

| Artikel | Gehäusefarbe | | Preis |
|---|---|---|---|
| **342146** | Silber | NW | **599,95 €** |
| **342147** | Weiß | NW | **599,95 €** |

IP20 A↑G E

**Lichtplanung**
Interesse an unserem Lichtplanungsservice?
Ihr Ansprechpartner steht Ihnen bei allen Fragen gerne zur Verfügung.

## LED PANEL TRANSPARENT RUND

Die Besonderheit dieser Pendelleuchte ist der transparente Leuchtkörper. Im ausgeschalteten Zustand ist die Fläche fast komplett durchsichtig. Bei eingeschaltetem Licht verteilt die Scheibe das Licht beinahe blendfrei. Diese Pendelleuchte ist mit einem Blendwert [UGR] von unter 19 absolut bürotauglich. Lichtstark, effizient und mit außergewöhnlichem Design sticht diese Leuchte aus jeder Büroausstattung heraus.

Seite 226

UGR<19

## LED PANEL TRANSPARENT RUND

- **sehr geringer Blendwert**
- **transparenter Leuchtkörper**

| | | | |
|---|---|---|---|
| Gehäuse | Aluminium | Netzgerät inkl. | Ja |
| Eingangsspannung | 220-240 V/AC | Abstrahlwinkel | 150 Grad |
| Höhe | 12,5 mm | Ansteuerung | Mit Phasenan-schnittsdimmer, Mit Phasenabschnitts-dimmer |
| Ø | 580 mm | | |
| Pendellänge | 1500 mm | | |
| Ø Sockel | 250 mm | Farbwiedergabe (Ra) | 80 |
| Sockelhöhe | 45 mm | | |

| Artikel | Gehäusefarbe | Farbtemperatur | Lichtstrom | Leistung | Preis |
|---|---|---|---|---|---|
| **342089** | Schwarz | WW 3000 K | 6612 lm | 53,3 W | **379,95 €** |
| **342090** | Aluminium | WW 3000 K | 6612 lm | 53,3 W | **379,95 €** |
| **342091** | Weiß | WW 3000 K | 6612 lm | 53,3 W | **379,95 €** |
| **342092** | Schwarz | NW 4000 K | 6776 lm | 53,7 W | **379,95 €** |
| **342093** | Aluminium | NW 4000 K | 6776 lm | 53,7 W | **379,95 €** |
| **342094** | Weiß | NW 4000 K | 6776 lm | 53,7 W | **379,95 €** |

IP20 A↑G E

Zubehör

**843340** DALI, Triac-Dimmer, 100-240V, 400W, IP20 **74,95 €**

**Technisches Datenblatt**
Neu im Onlineshop: Die technischen Datenblätter bieten noch mehr Informationen: Licht- und Energiedaten, Lichtverteilungskurven, Maßzeichnungen und mehr.

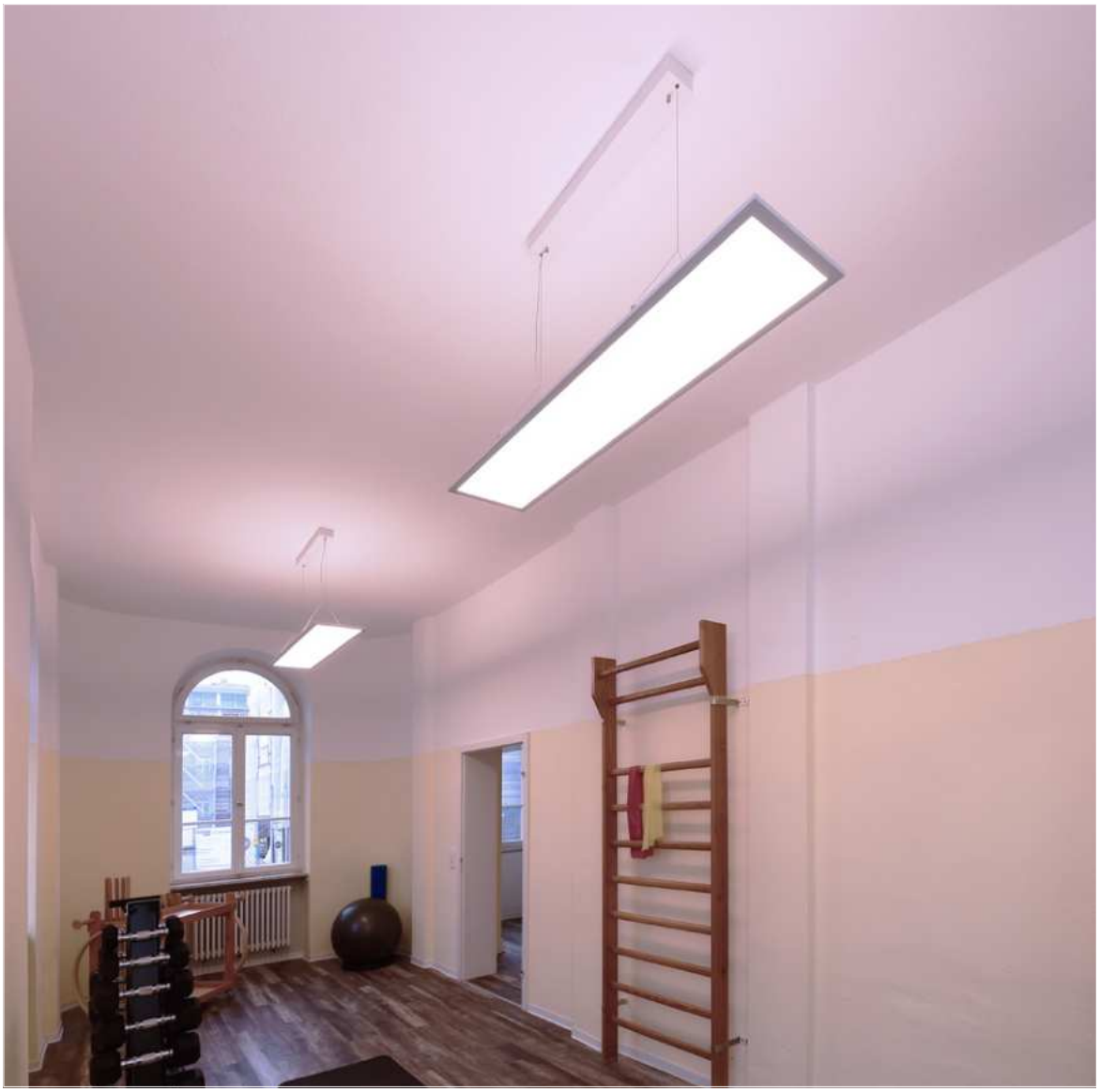

## LED PANEL TRANSPARENT ECKIG

Die LED Pendelleuchte hat für eine direkte und indirekte Lichtverteilung ein transparentes Glas, welches im ausgeschalteten Zustand fast durchsichtig ist. Bei eingeschaltetem Licht verteilt die Scheibe das Licht beinahe blendfrei.
Diese Pendelleuchte ist mit einem Blendwert [UGR] von unter 19 absolut bürotauglich. Lichtstark, effizient und mit außergewöhnlichem Design sticht diese Leuchte nicht nur aus jeder Büroausstattung heraus.

Seite 226

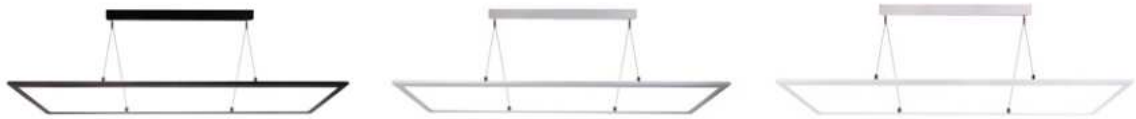

## LED PANEL TRANSPARENT ECKIG

- **sehr geringer Blendwert**
- **Lichtfarbe in zwei Stufen einstellbar**
- **transparenter Leuchtkörper**
- **max. Abhängung 1.800 mm**

| | | | |
|---|---|---|---|
| Gehäuse | Aluminium | Sockellänge | 570 mm |
| Farbtemperatur | 3000/4000 K | Sockelbreite | 80 mm |
| Lichtstrom | 5600/6100 lm | Sockelhöhe | 50 mm |
| Leistung | 53 W | Netzgerät inkl. | Ja |
| Eingangsspannung | 220-240 V/AC | Abstrahlwinkel | 360 Grad |
| Länge | 295 mm | Ansteuerung | Mit Phasenan-schnittsdimmer, Mit Phasenabschnitts-dimmer |
| Breite | 1195 mm | | |
| Höhe | 12 mm | | |
| Pendellänge | 1800 mm | Farbwiedergabe (Ra) | 90 |

| Artikel | Gehäusefarbe | | Preis |
|---|---|---|---|
| **342219** | Schwarz | WW NW | **299,95 €** |
| **342220** | Aluminium | WW NW | **299,95 €** |
| **342221** | Weiß | WW NW | **299,95 €** |

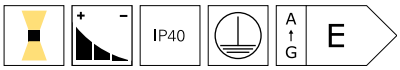


**Onlineshop**
Im Onlineshop erhalten Sie weitere Informationen zu den Produkten:
Detailbilder, Videos, Projektberichte, LDT-Dateien, EPREL-Datenblätter und mehr.

UGR<19

## OFFICE ONE

- **sehr geringer Blendwert**
- **Lebensdauer 50.000 h L80B10**
- **dimmbar über Touch-Sensor**
- **steckerfertig**

| | | | |
|---|---|---|---|
| Gehäuse | Aluminium | Eingangsspannung | 220-240 V/AC |
| Länge | 610 mm | Netzgerät inkl. | Ja |
| Breite | 310 mm | Abstrahlwinkel | 110 Grad |
| Höhe | 1950 mm | Abstrahlwinkel 2 | 90 Grad |
| Sockellänge | 460 mm | Leitungslänge Primär | 1,5 m |
| Sockelbreite | 300 mm | Leitungsende Primär | Netzstecker |
| Sockelhöhe | 8 mm | Farbwiedergabe (Ra) | 80 |
| Leistung | 80 W | | |

| Artikel | Gehäusefarbe | Farbtemperatur | Lichtstrom | Preis |
|---|---|---|---|---|
| **343034** | Silber | WW 3000 K | 6700 lm | **819,95 €** |
| **343030** | Silber | NW 4000 K | 7400 lm | **819,95 €** |

IP20 A G F

## OFFICE ONE MOTION

- **sehr geringer Blendwert**
- **Lebensdauer 50.000 h L80B10**
- **dimmbar über Touch-Sensor**
- **Bewegungssensor**
- **steckerfertig**

| | | | |
|---|---|---|---|
| Gehäuse | Aluminium | Eingangsspannung | 220-240 V/AC |
| Länge | 610 mm | Netzgerät inkl. | Ja |
| Breite | 310 mm | Abstrahlwinkel | 110 Grad |
| Höhe | 1950 mm | Abstrahlwinkel 2 | 90 Grad |
| Sockellänge | 460 mm | Leitungslänge Primär | 1,5 m |
| Sockelbreite | 300 mm | Leitungsende Primär | Netzstecker |
| Sockelhöhe | 8 mm | Farbwiedergabe (Ra) | 80 |
| Leistung | 80 W | | |

| Artikel | Gehäusefarbe | Farbtemperatur | Lichtstrom | Preis |
|---|---|---|---|---|
| **343035** | Silber | WW 3000 K | 6700 lm | **949,95 €** |
| **343032** | Silber | NW 4000 K | 7400 lm | **949,95 €** |

IP20 A↑G F

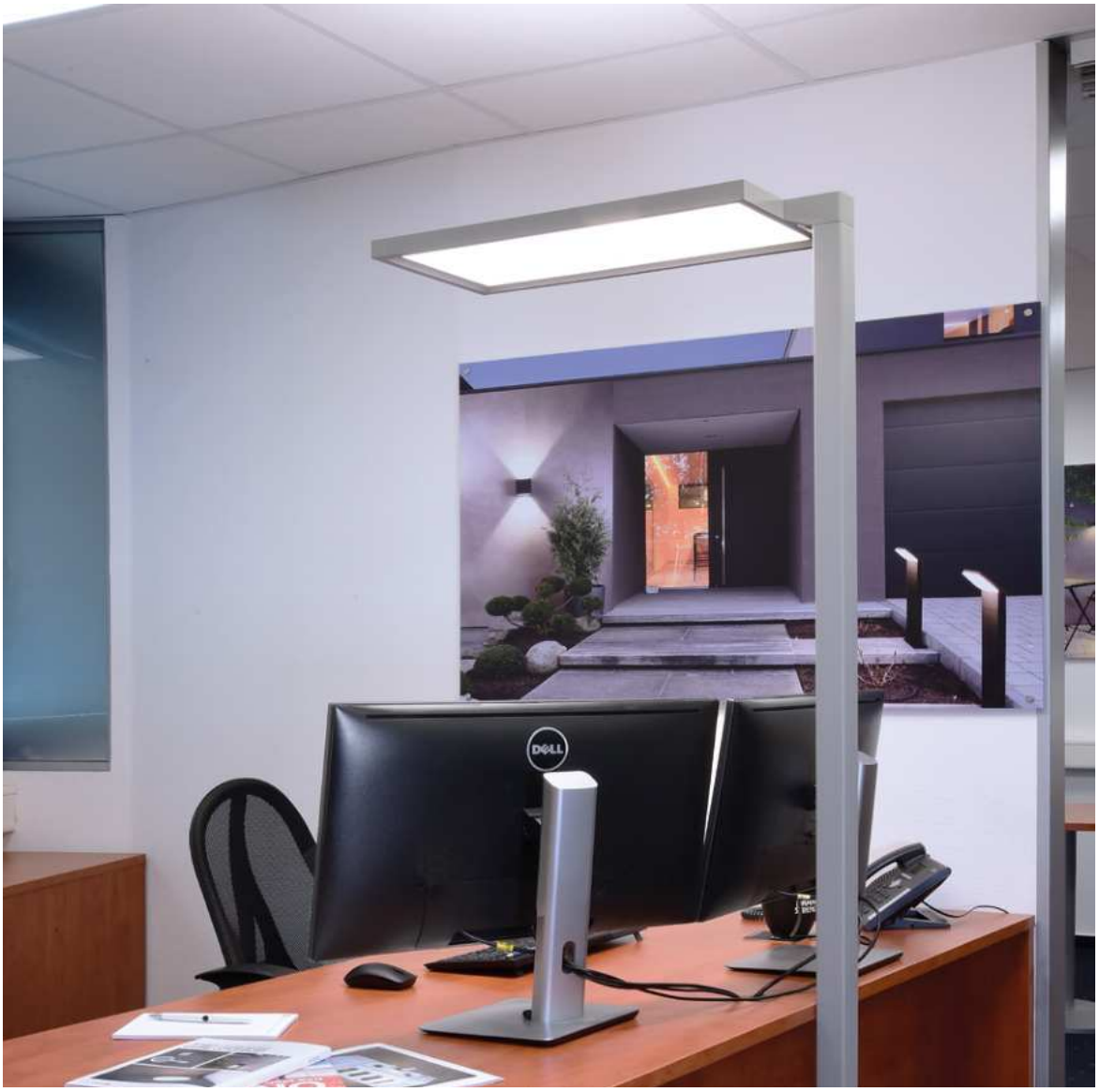

Seite 222

## OFFICE ONE TRANSPARENT

| | | | |
|---|---|---|---|
| Gehäuse | Aluminium | Leistung | 55 W |
| Farbtemperatur | 4000 K | Eingangsspannung | 200-240 V/AC |
| Lichtstrom | 6245 lm | Netzgerät inkl. | Nein |
| Länge | 610 mm | Abstrahlwinkel | 150 Grad |
| Breite | 310 mm | Abstrahlwinkel 2 | 150 Grad |
| Höhe | 1950 mm | Leitungslänge Primär | 2,5 m |
| Sockellänge | 500 mm | Leitungsende Primär | Netzstecker |
| Sockelbreite | 225 mm | Farbwiedergabe (Ra) | 80 |
| Sockelhöhe | 8 mm | | |

| Artikel | Gehäusefarbe | | Preis |
|---|---|---|---|
| **343022** | Silber | NW | **819,95 €** |

IP20 A G E

## OFFICE TWO

- **sehr geringer Blendwert**
- **Lebensdauer 50.000 h L80B10**
- **dimmbar über Drehschalter**
- **steckerfertig inkl. 2,5 m Anschlusskabel**

| | | | |
|---|---|---|---|
| Gehäuse | Aluminium | Eingangsspannung | 200-240 V/AC |
| Farbtemperatur | 4000 K | Netzgerät inkl. | Nein |
| Lichtstrom | 8300 lm | Abstrahlwinkel | 110 Grad |
| Länge | 610 mm | Abstrahlwinkel 2 | 90 Grad |
| Breite | 280 mm | Leitungslänge Primär | 2,5 m |
| Höhe | 1950 mm | Leitungsende Primär | Netzstecker |
| Leistung | 80 W | Farbwiedergabe (Ra) | 80 |

| Artikel | Gehäusefarbe | | Preis |
|---|---|---|---|
| **343016** | Silber | NW | **749,95 €** |

IP20 A↑G E

## OFFICE THREE

Die OFFICE THREE Serie ist unser Bestseller und Problemlöser für die Beleuchtung von Einzelarbeitsplätzen. Wahlweise als Steh- und Tischleuchte verfügbar, überzeugt die OFFICE THREE mit exzellenter Lichtqualität [Ra95] und Blendfreiheit [UGR<6] und sorgt für ein ermüdungsfreies Arbeiten in jeder Situation. Dank der individuell einstellbaren Helligkeit für direktes und indirektes Licht ermöglicht die OFFICE THREE eine hochwertige und flexible Ausleuchtung von Einzelarbeitsplätzen. Optimiert für Tische mit dem Standardmaß 160 x 80 cm, eignet sich die Serie jedoch auch auf für andere Tischgrößen.

**Hochpräziser Radar-Präsenzmelder**

- Der 24Ghz Präsenzsensor erkennt bereits kleinste Bewegungen auf dem Schreibtisch – etwa Bewegungen der Computermaus – und schaltet die Leuchte automatisch ein. Fehlabschaltungen werden trotz kurzer Nachlaufzeit effektiv verhindert.
- Ohne Bewegung reduziert sich die Helligkeit nach 5*/15/30 Minuten auf 30% [*Voreinstellung].
- Ohne Bewegung schaltet die Leuchte nach weiteren 5*/15/30 Minuten ab [*Voreinstellung].

**Tageslichtsensor**

- Leuchte einschalten und auf gewünschte Helligkeit dimmen [diese Einstellung wird vom Tageslichtsensor als Standard gespeichert]
- Sobald sich das Umgebungslicht verändert, passt der Sensor die Helligkeit entsprechend des gespeicherten Standards an [10% Toleranz].

**Touch-Panel**

- Helligkeit des direkten und indirekten Lichts separat oder synchron stufenlos einstellbar
- direktes und indirektes Licht getrennt schaltbar
- Lichtfarbe stufenlos einstellbar [nur PRO-Modelle]
- Nachlaufzeit des Präsenzsensors einstellbar

**Universelle Tischklemme**

- Tischklemme je nach Bedarf für Tischplatten von 15-65 mm Gesamtstärke [inkl. Unterkonstruktion] einsetzbar
- Verläuft ein Teil der Rahmenkonstruktion im Klemmbereich der Leuchte, müssen die mitgelieferten Hartgummipuffer genutzt werden, um die Unebenheit auszugleichen und einen flächenbündigen Klemmbereich herzustellen.
- Das universelle Design der Tischklemme ermöglicht die Montage an nahezu allen Tischplatten

**Optionaler Montagesatz**

- Für größere Tischplatten oder zur freien Positionierung auf dem Tisch kann der optionale Montagesatz statt der vorinstallierten Tischklemme genutzt werden.
  Dieser wird einfach durch ein Bohrloch im Tisch montiert.
- geeignet für Tischplatten von 15-35 mm Gesamtstärke
- geeignet für Lochdurchmesser von 22-30 mm

## OFFICE THREE STANDARD FLOOR

- **optimal für hochqualitative Ausleuchtung von Einzelarbeitsplätzen**
- **neu gestalteter und verlängerter Leuchtenkopf für ideale Ausleuchtung von 160 x 80 cm Tischen**
- **direktes und indirektes Licht getrennt über Touch-Panel dimm- / schaltbar**
- **Lichtfarbe über Touch-Panel einstellbar**
- **hochpräziser Radar-Präsenzmelder erfasst kleinste Bewegungen**
- **Tageslichtsensor für dynamische Anpassung der Helligkeit**

| | | | |
|---|---|---|---|
| Gehäuse | Aluminium | Leistung | 80 W |
| Farbtemperatur | 4000 K | Eingangsspannung | 220-240 V/AC |
| Lichtstrom | 10100 lm | Netzgerät inkl. | Ja |
| Länge | 1240 mm | Abstrahlwinkel | 120 Grad |
| Breite | 64 mm | Abstrahlwinkel 2 | 50 Grad |
| Höhe | 1950 mm | Leitungslänge Primär | 2,5 m |
| Sockellänge | 530 mm | Leitungsende Primär | Schutzkontaktstecker |
| Sockelbreite | 225 mm | | |
| Sockelhöhe | 10 mm | Farbwiedergabe (Ra) | 95 |

| Artikel | Gehäusefarbe | | Preis |
|---|---|---|---|
| **342228** | Weiß | NW | **1199,95 €** |
| **342229** | Silber | NW | **1199,95 €** |
| **342230** | Schwarz | NW | **1199,95 €** |

IP20

**Technisches Datenblatt**
Neu im Onlineshop: Die technischen Datenblätter bieten noch mehr Informationen: Licht- und Energiedaten, Lichtverteilungskurven, Maßzeichnungen und mehr.

## OFFICE THREE STANDARD TABLE

- **optimal für hochqualitative Ausleuchtung von höhenverstellbaren Einzelarbeitsplätzen**
- **neu gestalteter und verlängerter Leuchtenkopf für ideale Ausleuchtung von 160x80cm Tischen**
- **geeignet für Tischkonstruktionen mit 15-65 mm Stärke**
- **direktes und indirektes Licht getrennt über Touch-Panel dimm- / schaltbar**
- **hochpräziser Radar-Präsenzmelder erfasst kleinste Bewegungen**
- **Nachlaufzeit des Sensors einstellbar [5 / 15 / 30 min]**
- **Tageslichtsensor für dynamische Anpassung der Helligkeit**
- **inkl. 2,5 m Anschlusskabel mit Schukostecker und Kaltgerätestecker C21**
- **inkl. Hartgummipuffern zur Unterfütterung bei nah am Rand verlaufenden Tischkonstruktionen**

| | | | |
|---|---|---|---|
| Gehäuse | Aluminium | Eingangsspannung | 220-240 V/AC |
| Farbtemperatur | 4000 K | Netzgerät inkl. | Ja |
| Lichtstrom | 10100 lm | Abstrahlwinkel | 120 Grad |
| Länge | 1159 mm | Abstrahlwinkel 2 | 50 Grad |
| Breite | 64 mm | Leitungslänge Primär | 2,5 m |
| Höhe | 1194 mm | Leitungsende Primär | Schutzkontaktstecker |
| Sockellänge | 500 mm | Farbwiedergabe (Ra) | 95 |
| Sockelbreite | 225 mm | | |
| Leistung | 80 W | | |

| Artikel | Gehäusefarbe | | Preis |
|---|---|---|---|
| **346063** | Weiß | NW | **999,95 €** |
| **346064** | Silber | NW | **999,95 €** |
| **346065** | Schwarz | NW | **999,95 €** |

IP20

Zubehör für **346063**

**930727** Montagesatz für Tischleuchte Office Three **39,95 €**

Zubehör für **346064**

**930728** Montagesatz für Tischleuchte Office Three **39,95 €**

Zubehör für **346065**

**930729** Montagesatz für Tischleuchte Office Three **39,95 €**

## OFFICE THREE PRO FLOOR

- **optimal für hochqualitative Ausleuchtung von Einzelarbeitsplätzen**
- **neu gestalteter und verlängerter Leuchtenkopf für ideale Ausleuchtung von 160 x 80 cm Tischen**
- **direktes und indirektes Licht getrennt über Touch-Panel dimm- / schaltbar**
- **hochpräziser Radar-Präsenzmelder erfasst kleinste Bewegungen**
- **Nachlaufzeit des Sensors einstellbar [5 / 15 / 30 min]**
- **Tageslichtsensor für dynamische Anpassung der Helligkeit**

| | | | |
|---|---|---|---|
| Gehäuse | Aluminium | Leistung | 80 W |
| Farbtemperatur | 2700-6500 K | Eingangsspannung | 220-240 V/AC |
| Lichtstrom | 9000/9800 lm | Netzgerät inkl. | Ja |
| Länge | 1240 mm | Abstrahlwinkel | 120 Grad |
| Breite | 64 mm | Abstrahlwinkel 2 | 50 Grad |
| Höhe | 1950 mm | Leitungslänge Primär | 2,5 m |
| Sockellänge | 530 mm | Leitungsende Primär | Schutzkontaktstecker |
| Sockelbreite | 225 mm | | |
| Sockelhöhe | 10 mm | Farbwiedergabe (Ra) | 95 |

| Artikel | Gehäusefarbe | | | Preis |
|---|---|---|---|---|
| **342231** | Weiß | WW | CW | **1399,95 €** |
| **342232** | Silber | WW | CW | **1399,95 €** |
| **342233** | Schwarz | WW | CW | **1399,95 €** |

IP20

**Lichtplanung**
Interesse an unserem Lichtplanungsservice?
Ihr Ansprechpartner steht Ihnen bei allen Fragen gerne zur Verfügung.

## OFFICE THREE PRO TABLE

- **optimal für hochqualitative Ausleuchtung von höhenverstellbaren Einzelarbeitsplätzen**
- **neu gestalteter und verlängerter Leuchtenkopf für ideale Ausleuchtung von 160 x 80 cm Tischen**
- **geeignet für Tischkonstruktionen mit 15-65 mm Stärke**
- **direktes und indirektes Licht getrennt über Touch-Panel dimm- / schaltbar**
- **Lichtfarbe über Touch-Panel einstellbar**
- **hochpräziser Radar-Präsenzmelder erfasst kleinste Bewegungen**
- **Tageslichtsensor für dynamische Anpassung der Helligkeit**

| | | | |
|---|---|---|---|
| Gehäuse | Aluminium | Eingangsspannung | 200-240 V/AC |
| Farbtemperatur | 2700-6500 K | Netzgerät inkl. | Ja |
| Lichtstrom | 9000/9800 lm | Abstrahlwinkel | 120 Grad |
| Länge | 1240 mm | Abstrahlwinkel 2 | 50 Grad |
| Breite | 64 mm | Leitungslänge Primär | 2,5 m |
| Höhe | 1194 mm | Leitungsende Primär | Schutzkontaktstecker |
| Sockellänge | 500 mm | Farbwiedergabe (Ra) | 95 |
| Sockelbreite | 225 mm | | |
| Leistung | 80 W | | |

| Artikel | Gehäusefarbe | | Preis |
|---|---|---|---|
| **346066** | Weiß | WW CW | **1199,95 €** |
| **346067** | Silber | WW CW | **1199,95 €** |
| **346068** | Schwarz | WW CW | **1199,95 €** |

IP20

Zubehör für **346066**

**930727** Montagesatz für Tischleuchte Office Three **39,95 €**

Zubehör für **346067**

**930728** Montagesatz für Tischleuchte Office Three **39,95 €**

Zubehör für **346068**

**930729** Montagesatz für Tischleuchte Office Three **39,95 €**

# Hallenstrahler

Seite 238

Seite 240

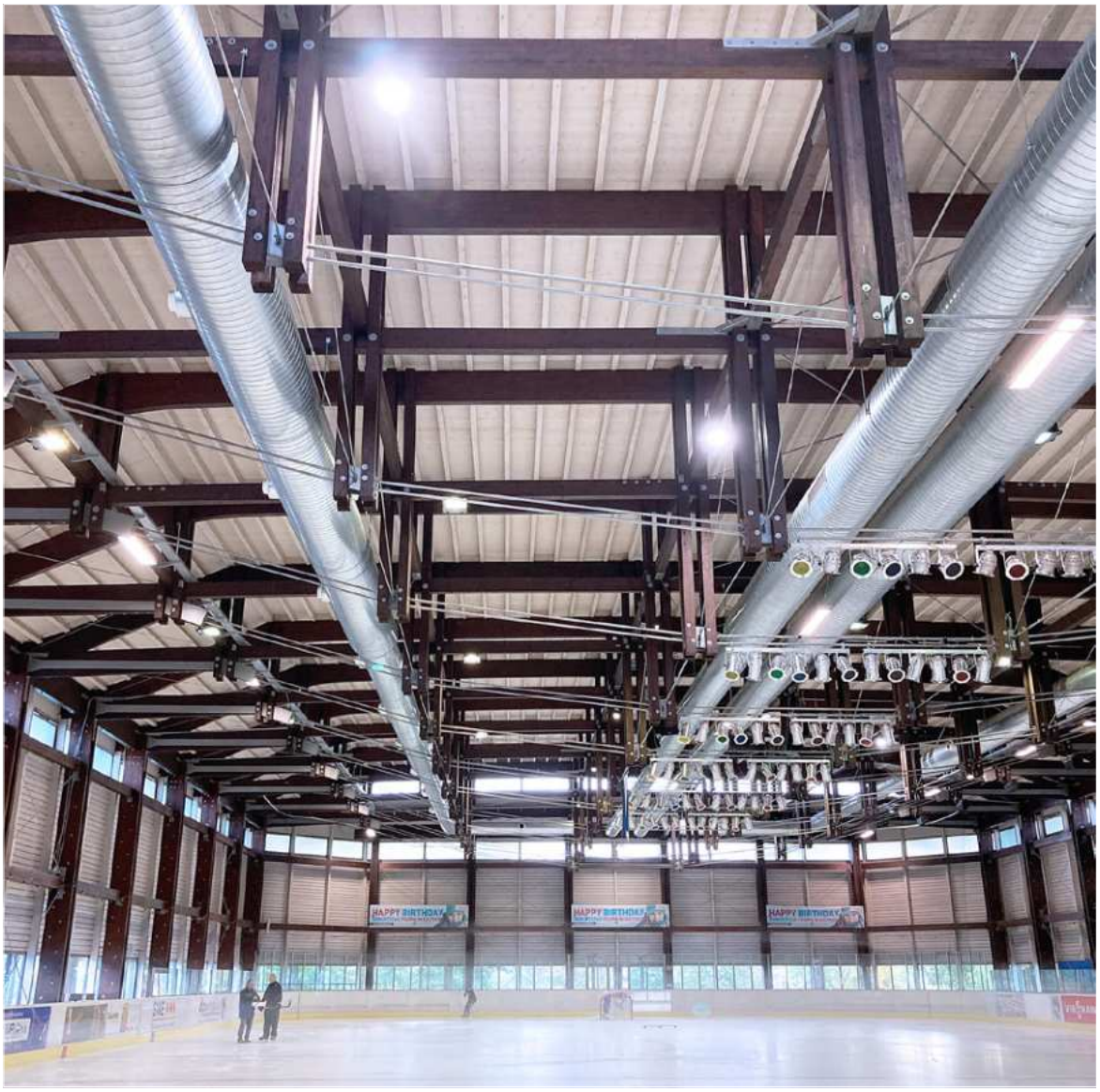


## VEGA

Der VEGA - Hallentiefstrahler – Qualität, die überzeugt. In Industrie / Lagerhallen o.ä. ist der Hallenstrahler die perfekte Lösung, wenn es um erstklassige Beleuchtung geht. In der Variante mit drei einstellbaren Leistungsstufen passen sie sich Ihren Anforderungen an. Dabei sind die Strahler besonders energieeffizient, was sich positiv auf Ihre Betriebskosten auswirkt. Mit einer langen Lebensdauer von 50.000 Stunden (L80B20) sorgen sie für langanhaltende, zuverlässige Beleuchtung ohne Kompromisse. Dank optionaler Linsen können die VEGA - Strahler einen UGR-Wert von unter 19 erreichen, um blendfreies Licht zu gewährleisten. Und für diejenigen, die ein präzise Lichtsteuerung wünschen, bieten wir Varianten mit DALI-Steuerung an. Außerdem sind die Hallenstrahler BEG förderfähig.

## VEGA

- **hochwertiger, flexibler und leistungsstarker Hallentiefstrahler**
- **Leistung in 3 Stufen einstellbar**
- **UGR <19 mit optionaler Linse**
- **besonders energieeffizient**

| | | | |
|---|---|---|---|
| Gehäuse | Aluminium | Eingangsspannung | 200-240 V/AC |
| Oberfläche | Pulverbeschichtet | Netzgerät inkl. | Ja |
| Lichtstrom | 15300 / 23400 / 28800 lm | Abstrahlwinkel | 120 Grad |
| | | Leitungslänge Primär | 1,5 m |
| Höhe | 120 mm | Farbwiedergabe (Ra) | 80 |
| Ø | 400 mm | IK Schutzklasse | IK09 |
| Leistung wählbar | 90 W, 130 W, 160 W | | |

| Artikel | Gehäusefarbe | Farbtemperatur | Preis |
|---|---|---|---|
| **732156** | Schwarz | NW 4000 K | **319,95 €** |
| **732158** | Schwarz | CW 5700 K | **319,95 €** |

CC IP65

Zubehör

| | | | |
|---|---|---|---|
| **930742** | Wand-Montagearm für Vega OnOff | | **39,95 €** |
| **930743** | Linse 60° für Vega | | **49,95 €** |
| **930641** | Kettenabhängung 1m für Pendelleuchte Aludra / Vega | | **14,95 €** |
| **930685** | Kettenabhängung 3m für Pendelleuchte Aludra / Vega | | **24,95 €** |

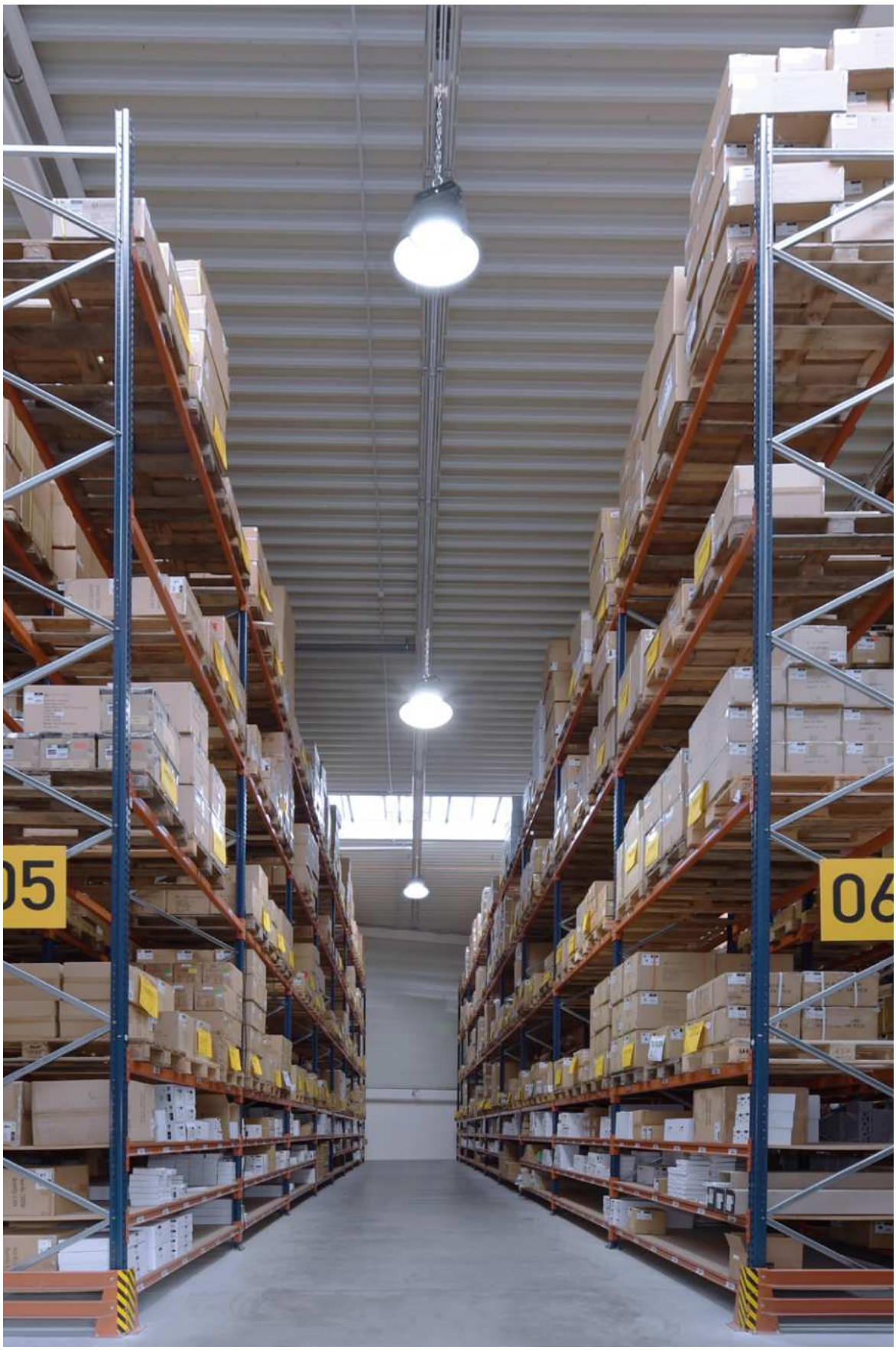
05
06

## VEGA DALI

- **hochwertiger, flexibler und leistungsstarker Hallentiefstrahler**
- **UGR <19 mit optionaler Linse**
- **besonders energieeffizient**

| | | | |
|---|---|---|---|
| Gehäuse | Aluminium | Netzgerät inkl. | Ja |
| Oberfläche | Pulverbeschichtet | Abstrahlwinkel | 120 Grad |
| Lichtstrom | 28800 lm | Ansteuerung | DALI 2 / DT6 |
| Höhe | 122 mm | Leitungslänge Primär | 1,5 m |
| Ø | 400 mm | Farbwiedergabe (Ra) | 80 |
| Leistung | 160 W | IK Schutzklasse | IK09 |
| Eingangsspannung | 200-240 V/AC | | |

| Artikel | Gehäusefarbe | Farbtemperatur | Preis |
|---|---|---|---|
| **732157** | Schwarz | NW 4000 K | **369,95 €** |
| **732159** | Schwarz | CW 5700 K | **369,95 €** |

CC IP65

Zubehör

| | | |
|---|---|---|
| **930743** | Linse 60° für Vega | **49,95 €** |
| **930775** | Wand-Montagearm für Vega DALI | **39,95 €** |
| **930641** | Kettenabhängung 1m für Pendelleuchte Aludra / Vega | **14,95 €** |
| **930685** | Kettenabhängung 3m für Pendelleuchte Aludra / Vega | **24,95 €** |

# Feuchtraumleuchten

Seite 244

Seite 246

Seite 247



Seite 248

Seite 249

Seite 250

Seite 252

Seite 254

Seite 254

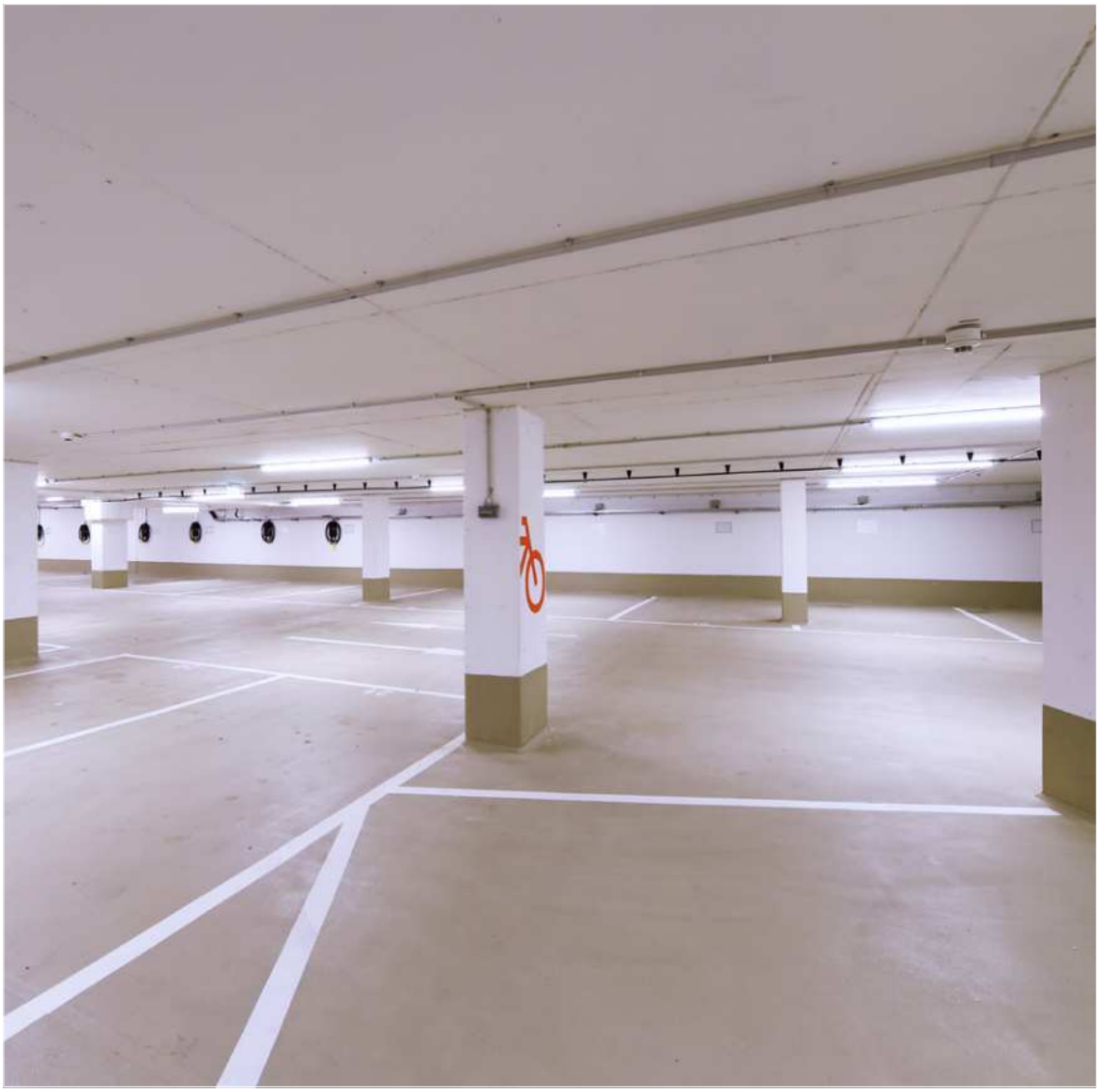

## TRI PROOF BASIC

Entdecken Sie unsere TRI PROOF BASIC Feuchtraumwannenleuchte. Die Wannenleuchten sind BEG förderfähig und besonders energieefizient – das bedeutet geringere Betriebskosten für Ihre Kunden. Mit der robusten Konstruktion und der hohen Lebensdauer sind die Leuchten sehr langlebig. Die vorinstallierte Durchgangsverdrahtung und die praktischen Kabeleinführungen auf der Rückseite vereinfachen die Installation erheblich. Die Metallklammern sorgen für eine zuverlässige Sicherung. Zusätzlich bieten wir Varianten mit einem Bewegungsmelder, bei dem die Helligkeitsschwelle, der Erfassungsbereich und die Nachlaufzeit einstellbar sind.

## TRI PROOF BASIC

- **BEG förderfähig**
- **besonders energieeffizient**
- **hohe Lebensdauer 50.000h L80B50**
- **Durchgangsverdrahtung 3x1,5mm² / 5x1,5mm² vorinstalliert**
- **rückseitige Kabeleinführung**
- **Edelstahlklammern an der Abdeckung mit Schrauben verriegelbar**
- **robustes Kunststoffgehäuse Polycarbonat [PC]**

| | | | |
|---|---|---|---|
| Gehäuse | Polycarbonat (PC)/ Eisen | Eingangsspannung | 220-240 V/AC |
| Farbtemperatur | 4000 K | Anzahl in Reihe max. | 15 |
| Breite | 82 mm | Netzgerät inkl. | Ja |
| Höhe | 75 mm | Farbwiedergabe (Ra) | 80 |
| | | IK Schutzklasse | IK08 |

| Artikel | Gehäusefarbe | | Lichtstrom | Länge | Leistung | Preis |
|---|---|---|---|---|---|---|
| **730483** | Grau | NW | 2520 lm | 610 mm | 18,0 W | **54,95 €** |
| **730486** | Grau | NW | 5040 lm | 1210 mm | 36,0 W | **79,95 €** |
| **730489** | Grau | NW | 7700 lm | 1510 mm | 55,0 W | **94,95 €** |

IP65

Zubehör

**930713** Seilabhängung für Tri Proof Basic **19,95 €**

## TRI PROOF BASIC MOTION

- **BEG förderfähig**
- **besonders energieeffizient**
- **hohe Lebensdauer 50.000h L80B50**
- **Durchgangsverdrahtung 3x 1,5 mm² / 5x 1,5 mm² vorinstalliert**
- **rückseitige Kabeleinführung**
- **Edelstahlklammern an der Abdeckung mit Schrauben verriegelbar**
- **robustes Kunststoffgehäuse Polycarbonat [PC]**
- **einstellbarer Radar-Bewegungssensor**

| | | | |
|---|---|---|---|
| Gehäuse | Polycarbonat (PC)/ Eisen | Eingangsspannung | 220-240 V/AC |
| Farbtemperatur | 4000 K | Anzahl in Reihe max. | 15 |
| Breite | 82 mm | Netzgerät inkl. | Ja |
| Höhe | 75 mm | Farbwiedergabe (Ra) | 80 |
| | | IK Schutzklasse | IK08 |

| Artikel | Gehäusefarbe | | Lichtstrom | Länge | Leistung | Preis |
|---|---|---|---|---|---|---|
| **730484** | Grau | NW | 2520 lm | 610 mm | 18,0 W | **74,95 €** |
| **730487** | Grau | NW | 5040 lm | 1210 mm | 36,0 W | **99,95 €** |
| **730490** | Grau | NW | 7700 lm | 1510 mm | 55,0 W | **114,95 €** |

IP65

Zubehör

**930713** Seilabhängung für Tri Proof Basic **19,95 €**

## TRI PROOF BASIC DALI

- **BEG förderfähig**
- **Notstromfähig [180-264V/DC EOFI: 15%]**
- **besonders energieeffizient**
- **hohe Lebensdauer 50.000h L80B50**
- **Durchgangsverdrahtung 3x 1,5 mm² / 5x 1,5 mm² [DALI] vorinstalliert**
- **rückseitige Kabeleinführung**
- **Edelstahlklammern an der Abdeckung mit Schrauben verriegelbar**
- **robustes Kunststoffgehäuse**

| | | | |
|---|---|---|---|
| Gehäuse | Polycarbonat (PC)/ Eisen | Anzahl in Reihe max. | 15 |
| | | Netzgerät inkl. | Ja |
| Farbtemperatur | 4000 K | Ansteuerung | DALI 2 / DT6, Push-Dim |
| Breite | 82 mm | | |
| Höhe | 75 mm | Farbwiedergabe (Ra) | 80 |
| Eingangsspannung | 220-240 V/AC | IK Schutzklasse | IK08 |

| Artikel | Gehäusefarbe | | Lichtstrom | Länge | Leistung | Preis |
|---|---|---|---|---|---|---|
| **730485** | Grau | NW | 2520 lm | 610 mm | 18,0 W | **104,95 €** |
| **730488** | Grau | NW | 5040 lm | 1210 mm | 36,0 W | **129,95 €** |
| **730491** | Grau | NW | 7700 lm | 1510 mm | 55,0 W | **159,95 €** |

IP65

Zubehör

**930713** Seilabhängung für Tri Proof Basic **19,95 €**

## TRI PROOF

Ausgestattet mit LEDs in neutralweißer Lichtfarbe [4000 K], besteht die TRI PROOF LED IP65 Feuchtraumleuchte aus einem hellgrauen Polycarbonatgehäuse und einer satinierten Polycarbonatabdeckung in einem Stück. Sie ist geeignet für einfache Decken-, Wand- oder Pendelmontage und ist in drei unterschiedlichen Längen verfügbar. Es können mehrere aneinander gereiht werden; ideal für den industriellen und privaten Einsatz z.B. für die Beleuchtung unter Vordächern, in Kellerräumen, Werkstätten, Garagen, Industriehallen etc. Die Leuchte ist mit einem einfachen elektrischen Anschluss mit Steckanschlussklemme versehen.

## TRI PROOF

**·Durchgangsverdrahtung vorinstalliert**
**·inkl. Montageclips**

| | | | |
|---|---|---|---|
| Gehäuse | Kunststoff | Eingangsspannung | 180-240 V/AC |
| Oberfläche | Matt | Netzgerät inkl. | Ja |
| Farbtemperatur | 4000 K | Abstrahlwinkel | 120 Grad |
| Breite | 61 mm | Farbwiedergabe (Ra) | 80 |
| Höhe | 56 mm | IK Schutzklasse | IK08 |

| Artikel | Gehäusefarbe | | Lichtstrom | Länge | Leistung | Anzahl in Reihe max. | Preis |
|---|---|---|---|---|---|---|---|
| **730419** | ☐ Weiß | NW | 1430 lm | 696 mm | 17,0 W | 25 | **49,95 €** |
| **730424** | ☐ Weiß | NW | 2980 lm | 1296 mm | 35,0 W | 15 | **79,95 €** |
| **730425** | ☐ Weiß | NW | 3820 lm | 1598 mm | 44,0 W | 10 | **84,95 €** |

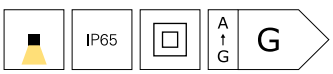


## TRI PROOF MOTION

**·inkl. Montageclips**

| | | | |
|---|---|---|---|
| Gehäuse | Kunststoff | Eingangsspannung | 220-240 V/AC |
| Oberfläche | Matt | Netzgerät inkl. | Ja |
| Farbtemperatur | 4000 K | Abstrahlwinkel | 120 Grad |
| Breite | 61 mm | Farbwiedergabe (Ra) | 80 |
| Höhe | 56 mm | IK Schutzklasse | IK08 |

| Artikel | Gehäusefarbe | | Lichtstrom | Länge | Leistung | Preis |
|---|---|---|---|---|---|---|
| **730450** | ☐ Weiß | NW | 1900 lm | 665 mm | 18,5 W | **59,95 €** |
| **730455** | ☐ Weiß | NW | 2500 lm | 1145 mm | 24,5 W | **74,95 €** |

Zubehör

**930071** Seilabhängung einstellbar für Leuchte Tri Proof 2 Stk. **14,95 €**

**930072** Aufbaumontagehalter für Leuchte Tri Proof 2 Stk. **14,95 €**

## TRI PROOF SLIM

Wasserdicht, schlagfest und vielseitig montierbar, die Feuchtraumleuchten der TRI PROOF SLIM-Serie sind flexible Arbeitstiere im innovativen Design. Ob im Nassbereich, Keller, der Werkstatt und Garage oder im Lager, die IP68-zertifizierten SLIMS sind schlagfest bis IK10 und lassen sich stufenlos in ihrem Abstrahlwinkel einstellen.

## TRI PROOF SLIM

- **besonders schlagfest**
- **Durchgangsverdrahtung möglich**
- **Lichtrichtung stufenlos wählbar**
- **IP68 zertifiziert**
- **inkl. Montagematerial**

| | | | |
|---|---|---|---|
| Gehäuse | Kunststoff | Netzgerät inkl. | Ja |
| Oberfläche | Matt | Abstrahlwinkel | 100 Grad |
| Farbtemperatur | 5000 K | Schwenkwinkel | 360 Grad |
| Ø | 39 mm | Farbwiedergabe (Ra) | 80 |
| Eingangsspannung | 220-240 V/AC | IK Schutzklasse | IK10 |

| Artikel | Gehäusefarbe | | Lichtstrom | Höhe | Leistung | Anzahl in Reihe max. | Preis |
|---|---|---|---|---|---|---|---|
| **348138** | ☐ Weiß | CW | 2265 lm | 700 mm | 21,0 W | 4 | **89,95 €** |
| **348139** | ☐ Weiß | CW | 4575 lm | 1300 mm | 40,0 W | 2 | **149,95 €** |

IP68 max.2m

A ↑ G E

**5 Jahre Garantie**
Profitieren Sie vom maximalen Qualitätsversprechen:
Alle Produkte der Marke DEKO-LIGHT besitzen eine Herstellergarantie von fünf Jahren.

## SOTANO

Die Serie SOTANO, eine klassische Kellerleuchte in modernem Design und mit LED-Technik. Diese Leuchte ist die perfekte Lösung für vielfältige Anwendungen und überzeugt durch ihre Flexibilität und Robustheit. Besonders flexibel ist die Kellerleuchte durch ihren CCT-Switch von 3.000 / 4.000 K und den Power-Switch von 4,5 / 7,5 W. So können Lichtfarbe und Leistung je nach Bedarf und Anwendung angepasst werden. Die Kabeleinführungen von verschiedenen Seiten ermöglichen eine flexible und einfache Montage. Darüber hinaus ist die Leuchte robust und langlebig dank ihres IP54 geschützten Gehäuses, der Schlagfestigkeit nach IK08 und der beeindruckenden Lebensdauer von 72.000 Stunden nach L80B10.

## SOTANO

- **klassische Kellerleuchte mit moderner LED Technik**
- **Farbtemparatur einstellbar (3.000 / 4.000 K) mittels Schiebeschalter**
- **Leistung in 2 Stufen einstellbar (4,5 / 7,5 W) mittles Schiebeschalter**
- **fünf Kabeleinführungen an unterschiedlichen Seiten**
- **flexible Montage**

| | | | |
|---|---|---|---|
| Gehäuse | Polycarbonat | Leistung wählbar | 4,5 W, 7,5 W |
| Farbtemperatur | 3000/4000 K | Eingangsspannung | 220-240 V/AC |
| Lichtstrom | 450/750 lm | Netzgerät inkl. | Ja |
| Länge | 165 mm | Abstrahlwinkel | 120 Grad |
| Breite | 120 mm | IK Schutzklasse | IK08 |
| Höhe | 65 mm | | |

| Artikel | Gehäusefarbe | | Preis |
|---|---|---|---|
| **731160** | Weiß | WW NW | **16,95 €** |
| **731161** | Grau | WW NW | **16,95 €** |
| **731162** | Schwarz | WW NW | **16,95 €** |

IP54

**Onlineshop**
Im Onlineshop erhalten Sie weitere Informationen zu den Produkten:
Detailbilder, Videos, Projektberichte, LDT-Dateien, EPREL-Datenblätter und mehr.

NEW IK06 IP

## SOTANO RETRO RUND

- **klassische und kostengünstige Kellerleuchte**
- **wechselbares Leuchtmittel [E27]**
- **Kabeleinführung von unterschiedlichen Seiten möglich**
- **flexible Montage durch mehrere Befestigungspunkte**

| | | | |
|---|---|---|---|
| Gehäuse | PP - Polypropylen | Ansteuerung | Dimmbar über optionales Leuchtmittel |
| Höhe | 100 mm | | |
| Ø | 180 mm | IK Schutzklasse | IK06 |
| max. Leistung | 1x max. 60 W | | |
| Eingangsspannung | 220-240 V/AC | | |

| Artikel | Gehäusefarbe | Preis |
|---|---|---|
| **731163** | Weiß | **12,95 €** |
| **731164** | Grau | **12,95 €** |
| **731165** | Schwarz | **12,95 €** |

E27 | IP44

NEW IK06 IP

## SOTANO RETRO OVAL

- **klassische und kostengünstige Kellerleuchte**
- **wechselbares Leuchtmittel [E27]**
- **Kabeleinführung von unterschiedlichen Seiten möglich**
- **flexible Montage durch mehrere Befestigungspunkte**

| | | | |
|---|---|---|---|
| Gehäuse | PP - Polypropylen | Eingangsspannung | 220-240 V/AC |
| Länge | 186 mm | Ansteuerung | Dimmbar über optionales Leuchtmittel |
| Breite | 122 mm | | |
| Höhe | 108 mm | IK Schutzklasse | IK06 |
| max. Leistung | 1x max. 60 W | | |

| Artikel | Gehäusefarbe | Preis |
|---|---|---|
| **731166** | Weiß | **9,95 €** |
| **731167** | Grau | **9,95 €** |
| **731168** | Schwarz | **9,95 €** |

E27 | IP44

LACK

DEKOLIGHT

## STROMSCHIENEN

258 D ONE 1-Phase-Stromschienensystem
276 1-Phase-Stromschienenleuchten
290 D LINE 3-Phasen-Stromschienensystem
322 D LINE DALI 3-Phasen-Stromschienensystem
348 3-Phasen-Stromschienenleuchten

# D ONE System

□ ■
Seite 264

□ ■
Seite 266

□ ■
Seite 266

□ ■
Seite 267

□ ■
Seite 268

□ ■
Seite 268

□ ■
Seite 269

□ ■
Seite 269

□ ■
Seite 270

□ ■
Seite 270

□ ■
Seite 271

□ ■
Seite 272

□ ■
Seite 272

□ ■
Seite 273

□ ■
Seite 274

□ ■
Seite 274

## D ONE AUFBAUSTROMSCHIENENSYSTEM 1-PHASE 230V

| Aufbau-Komponenten | Abb. | weiß | schwarz | Seite |
|---|---|---|---|---|
| Aufbaustromschiene L: 1000 mm | 01 | **720000** | **720003** | 265 |
| Aufbaustromschiene L: 2000 mm | 01 | **720001** | **720004** | 265 |
| Aufbaustromschiene L: 3000 mm | 01 | **720002** | **720005** | 265 |
| Einspeiser links | 02 | **720006** | **720007** | 266 |
| Einspeiser rechts | 03 | **720008** | **720009** | 266 |
| Flexeinspeiser mit Deckenbaldachin | 04 | **720010** | **720011** | 267 |
| Längsverbinder mit Einspeisemöglichkeit | 05 | **720012** | **720013** | 268 |
| elektrischer Verbinder | 06 | **720014** | **720015** | 268 |
| 90° Verbinder links | 07 | **720016** | **720017** | 269 |
| 90° Verbinder rechts | 08 | **720018** | **720019** | 269 |
| T-Verbinder links-rechts-rechts | 09 | **720020** | **720021** | 271 |
| T-Verbinder rechts-rechts-links | 10 | **720022** | **720023** | 270 |
| T-Verbinder links-links-rechts | 11 | **720024** | **720025** | 271 |
| T-Verbinder rechts-links-links | 12 | **720026** | **720027** | 270 |
| X-Verbinder links-links-rechts-rechts | 13 | **720028** | **720029** | 272 |
| Endkappe | 14 | **720030** | **720031** | 272 |
| Montagehalter Deckenbefestigung FLEX | 15 | **720032** | **720033** | 274 |
| Seilabhängungshalter MINI 3000 mm | 16 | **720034** | **720035** | 274 |
| 1-Phase Adapter für Leuchtenmontage | 17 | **720036** | **720037** | 273 |

## ABBILDUNG MIT PLANUNGSRELEVANTEN MASSEN

01

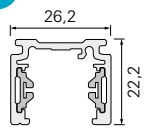


02

03

04

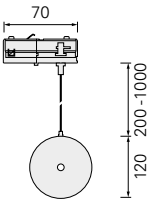


05

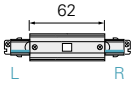


06

07

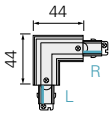


08

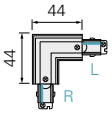


09

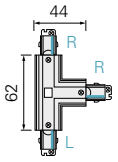


10

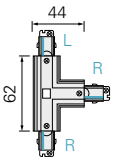


11

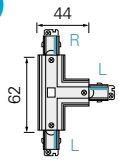


12

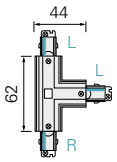


13

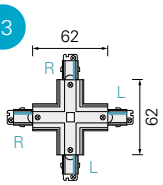


14

15

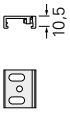


16

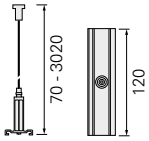


17

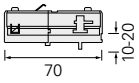

## BEFESTIGUNGSPUNKTE

| Stromschiene | a | b | c | d |
|---|---|---|---|---|
| 1000 mm | 125 mm | | | |
| 2000 mm | 125 mm | 870 mm | | |
| 3000 mm | 125 mm | | 790 mm | 1160 mm |

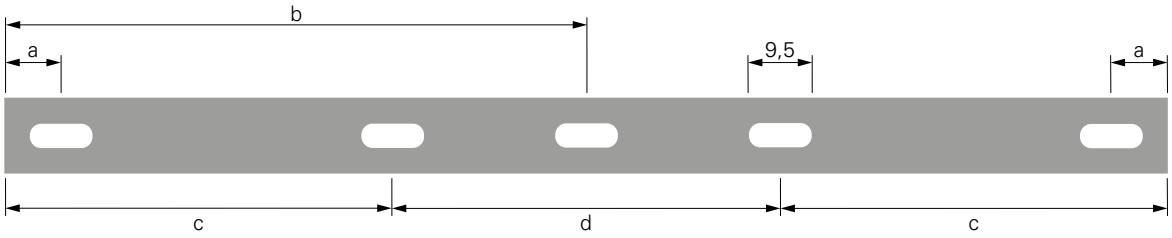


## MECHANISCHE BELASTUNG STROMSCHIENE 1000 MM

10 N ≙ 1,02 kg
Maßangabe in mm

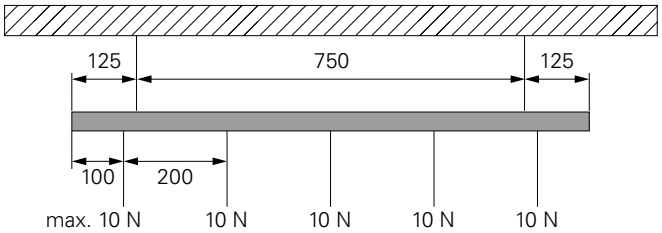


## MECHANISCHE BELASTUNG STROMSCHIENE 2000 MM

10 N ≙ 1,02 kg
Maßangabe in mm

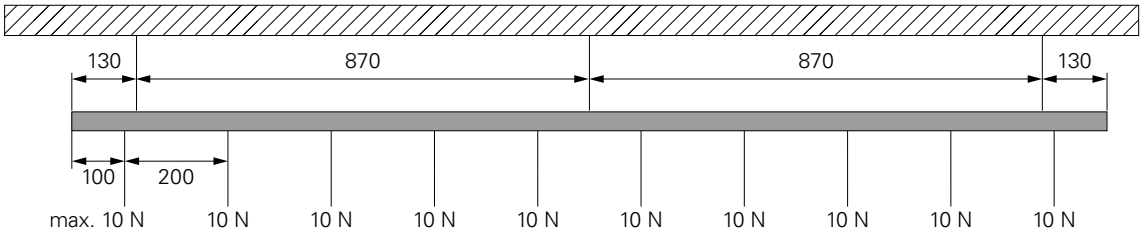


## MECHANISCHE BELASTUNG STROMSCHIENE 3000 MM

10 N ≙ 1,02 kg
Maßangabe in mm

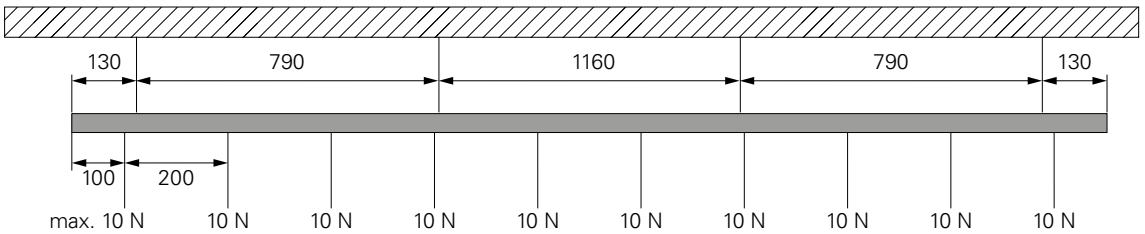

# PLANUNGSHILFE D ONE SCHIENENSYSTEM 1-PHASE 230V

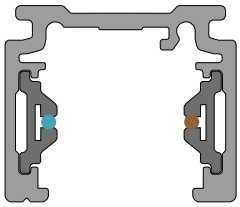

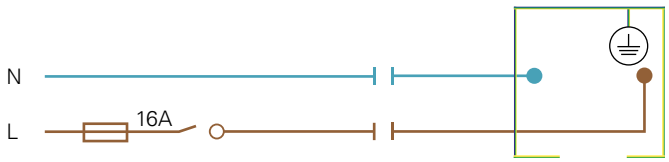


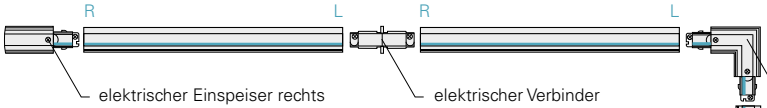


elektrischer Einspeiser rechts
live end connector right
**720008 - 009**

elektrischer Verbinder
electrical joiner
**720014 - 015**

90°-Verbinder links
90°-connector left
**720016 - 017**

90°-Verbinder rechts
90°-connector right
**720018 - 019**

Aufbaustromschiene
power track
**720000 - 005**

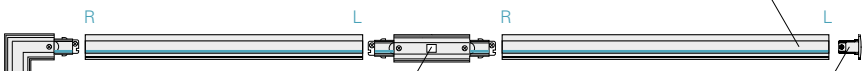


elektrischer Längsverbinder links-rechts
mit Einspeisemöglichkeit
electrical straight connector left-right
with center feed option
**720012 - 013**

Endkappe
end cap
**720030 - 031**

T-Verbinder rechts-links-links
T-connector right-left-left
**720026 - 027**

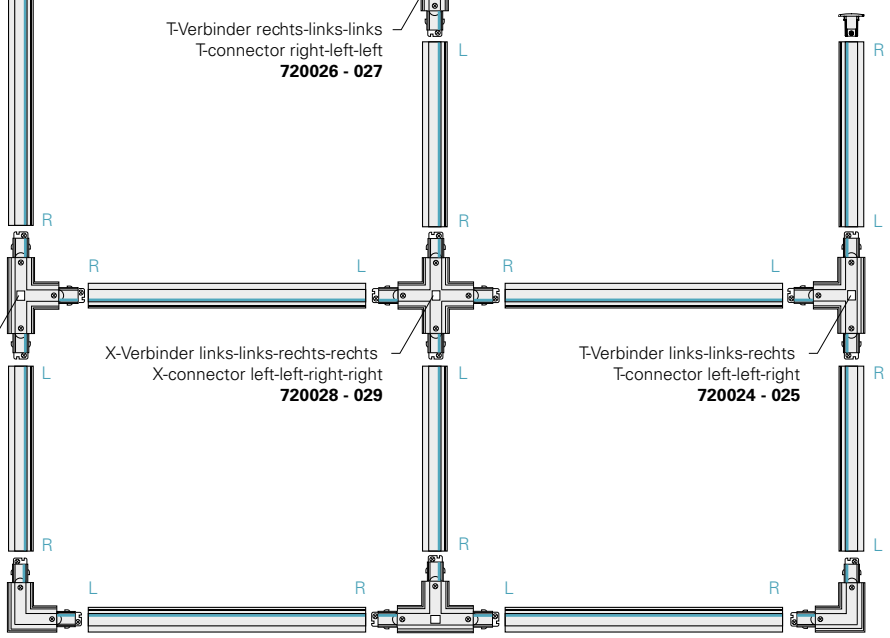


T-Verbinder links-rechts-rechts
T-connector left-right-right
**720020 - 021**

X-Verbinder links-links-rechts-rechts
X-connector left-left-right-right
**720028 - 029**

T-Verbinder links-links-rechts
T-connector left-left-right
**720024 - 025**

## D ONE AUFBAUSTROMSCHIENE

D ONE ist das 1-Phasen-Stromschienensystem 230V von DEKO-LIGHT. Das überaus kompakte und filigrane System vereint die Vorzüge von 48V-Niedervolt-Stromschienen [schlanke Bauweise] mit den praktischen Vorteilen ausgewachsener 230V-Systeme [trafoloser Betrieb]. Sämtliche D ONE Komponenten fügen sich mit ihren geringen Abmessungen nahtlos in unterschiedlichste Umgebungen ein und verleihen privaten Wohnräumen und gewerblichen Einrichtungen, wie z.B. Shops und Bars, einen edlen, dezenten und zeitlosen Look. Alle D ONE Komponenten sind in den universell einsetzbaren Farben Weiß und Schwarz erhältlich und ermöglichen unterschiedlichste Montageoptionen für den flexiblen Anwendungseinsatz. So lassen sich D ONE Stromschienen dank des Flex-Einspeisers inklusive Deckenbaldachin auch dann montieren, wenn der Stromanschluss mal nicht in unmittelbarer Nähe zur Verfügung steht.

## D ONE AUFBAUSTROMSCHIENE

- **elegantes und kompaktes Mini-Design**
- **einfache Montage**
- **viele verschiedene Konstruktionsformen möglich**
- **Mini-Bauform mit einer Stromphase**

| | | | |
|---|---|---|---|
| Gehäuse | Aluminium | Eingangsspannung | 220-240 V/AC |
| Breite | 26,2 mm | Ausgangsstrom | 16 A |
| Höhe | 22,2 mm | | |

| Artikel | Gehäusefarbe | Länge | Preis |
|---|---|---|---|
| **720000** | Weiß | 1000 mm | **39,95 €** |
| **720003** | Schwarz | 1000 mm | **39,95 €** |
| **720001** | Weiß | 2000 mm | **69,95 €** |
| **720004** | Schwarz | 2000 mm | **69,95 €** |
| **720002** | Weiß | 3000 mm | **99,95 €** |
| **720005** | Schwarz | 3000 mm | **99,95 €** |

IP20

**Lichtplanung**
Interesse an unserem Lichtplanungsservice?
Ihr Ansprechpartner steht Ihnen bei allen Fragen gerne zur Verfügung.

## D ONE ELEKTRISCHER EINSPEISER LINKS

- **Stromeinspeisung von oben [Decke] oder seitlich möglich**
- **elegantes und kompaktes Mini-Design**
- **einfache Montage**
- **ermöglicht flexible Montagemöglichkeiten**

| | | | |
|---|---|---|---|
| Gehäuse | Kunststoff | Höhe | 22,2 mm |
| Länge | 71 mm | Eingangsspannung | 220-240 V/AC |
| Breite | 26 mm | Ausgangsstrom | 16 A |

| Artikel | Gehäusefarbe | Preis |
|---|---|---|
| **720006** | Weiß | **13,95 €** |
| **720007** | Schwarz | **13,95 €** |

IP20

## D ONE ELEKTRISCHER EINSPEISER RECHTS

- **Stromeinspeisung von oben [Decke] oder seitlich möglich**
- **elegantes und kompaktes Mini-Design**
- **einfache Montage**
- **ermöglicht flexible Montagemöglichkeiten**

| | | | |
|---|---|---|---|
| Gehäuse | Kunststoff | Höhe | 22,2 mm |
| Länge | 71 mm | Eingangsspannung | 220-240 V/AC |
| Breite | 26 mm | Ausgangsstrom | 16 A |

| Artikel | Gehäusefarbe | Preis |
|---|---|---|
| **720008** | Weiß | **13,95 €** |
| **720009** | Schwarz | **13,95 €** |

IP20

## D ONE FLEXEINSPEISER MIT DECKENBALDACHIN

- **elegantes und kompaktes Mini-Design**
- **einfache Montage**
- **Stromeinspeisung via Deckenbaldachin / Stromschienenadapter [200 - 1000 mm]**
- **ermöglicht flexible Montagemöglichkeiten**

| | | | |
|---|---|---|---|
| Gehäuse | Kunststoff, Metall | Eingangsspannung | 220-240 V/AC |
| Länge | 1000 mm | Ausgangsstrom | 6 A |
| Breite | 120 mm | Anschlussleistung max. | 1320 W |
| Höhe | 28 mm | | |

| Artikel | Gehäusefarbe | Preis |
|---|---|---|
| **720010** | ☐ Weiß | **39,95 €** |
| **720011** | ■ Schwarz | **39,95 €** |

IP20

## D ONE ELEKTRISCHER LÄNGSVERBINDER MIT EINSPEISEMÖGLICHKEIT

- **elegantes und kompaktes Mini-Design**
- **einfache Montage**
- **Stromeinspeisung von oben (über Decke)**

| | | | |
|---|---|---|---|
| Gehäuse | Kunststoff | Höhe | 22,2 mm |
| Länge | 121 mm | Eingangsspannung | 220-240 V/AC |
| Breite | 26 mm | Ausgangsstrom | 16 A |

| Artikel | | Gehäusefarbe | Preis |
|---|---|---|---|
| **720012** | ☐ | Weiß | **24,95 €** |
| **720013** | ■ | Schwarz | **24,95 €** |

IP20

## D ONE MINI-LÄNGSVERBINDER

- **elegantes und kompaktes Mini-Design**
- **einfache Montage**

| | | | |
|---|---|---|---|
| Gehäuse | Kunststoff | Höhe | 22 mm |
| Länge | 62 mm | Eingangsspannung | 220-240 V/AC |
| Breite | 26 mm | Ausgangsstrom | 16 A |

| Artikel | | Gehäusefarbe | Preis |
|---|---|---|---|
| **720014** | ☐ | Weiß | **8,95 €** |
| **720015** | ■ | Schwarz | **8,95 €** |

IP20

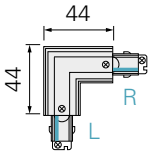


## D ONE 90°-VERBINDER LINKS

- **Stromeinspeisung von oben (über Decke) möglich**
- **elegantes und kompaktes Mini-Design**
- **einfache Montage**
- **ermöglicht viele verschiedene Konstruktionsformen**

| | | | |
|---|---|---|---|
| Gehäuse | Kunststoff | Höhe | 22,2 mm |
| Länge | 73 mm | Eingangsspannung | 220-240 V/AC |
| Breite | 73 mm | Ausgangsstrom | 16 A |

| Artikel | Gehäusefarbe | Preis |
|---|---|---|
| **720016** | Weiß | **24,95 €** |
| **720017** | Schwarz | **24,95 €** |

IP20

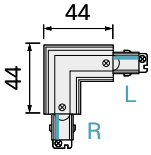


## D ONE 90°-VERBINDER RECHTS

- **Stromeinspeisung von oben (über Decke) möglich**
- **elegantes und kompaktes Mini-Design**
- **einfache Montage**
- **ermöglicht viele verschiedene Konstruktionsformen**

| | | | |
|---|---|---|---|
| Gehäuse | Kunststoff | Höhe | 22,2 mm |
| Länge | 73 mm | Eingangsspannung | 220-240 V/AC |
| Breite | 73 mm | Ausgangsstrom | 16 A |

| Artikel | Gehäusefarbe | Preis |
|---|---|---|
| **720018** | Weiß | **24,95 €** |
| **720019** | Schwarz | **24,95 €** |

IP20

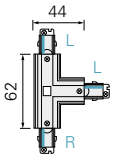


## D ONE T-VERBINDER RECHTS-LINKS-LINKS

- **Stromeinspeisung von oben (über Decke) möglich**
- **elegantes und kompaktes Mini-Design**
- **einfache Montage**
- **ermöglicht viele verschiedene Konstruktionsformen**

| | | | |
|---|---|---|---|
| Gehäuse | Kunststoff | Höhe | 22,2 mm |
| Länge | 121 mm | Eingangsspannung | 220-240 V/AC |
| Breite | 73 mm | Ausgangsstrom | 16 A |

| Artikel | Gehäusefarbe | Preis |
|---|---|---|
| **720026** | Weiß | **34,95 €** |
| **720027** | Schwarz | **34,95 €** |

IP20

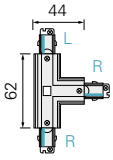


## D ONE T-VERBINDER RECHTS-RECHTS-LINKS

- **Stromeinspeisung von oben (über Decke) möglich**
- **elegantes und kompaktes Mini-Design**
- **einfache Montage**
- **ermöglicht viele verschiedene Konstruktionsformen**

| | | | |
|---|---|---|---|
| Gehäuse | Kunststoff | Höhe | 22,2 mm |
| Länge | 121 mm | Eingangsspannung | 220-240 V/AC |
| Breite | 73 mm | Ausgangsstrom | 16 A |

| Artikel | Gehäusefarbe | Preis |
|---|---|---|
| **720022** | Weiß | **34,95 €** |
| **720023** | Schwarz | **34,95 €** |

IP20

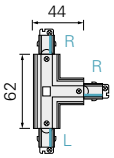


## D ONE T-VERBINDER LINKS-RECHTS-RECHTS

- **Stromeinspeisung von oben [über Decke] möglich**
- **elegantes und kompaktes Mini-Design**
- **einfache Montage**
- **ermöglicht viele verschiedene Konstruktionsformen**

| | | | |
|---|---|---|---|
| Gehäuse | Kunststoff | Höhe | 22,2 mm |
| Länge | 121 mm | Eingangsspannung | 220-240 V/AC |
| Breite | 73 mm | Ausgangsstrom | 16 A |

| Artikel | Gehäusefarbe | Preis |
|---|---|---|
| **720020** | Weiß | **34,95 €** |
| **720021** | Schwarz | **34,95 €** |

IP20

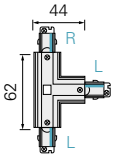


## D ONE T-VERBINDER LINKS-LINKS-RECHTS

- **Stromeinspeisung von oben [über Decke] möglich**
- **elegantes und kompaktes Mini-Design**
- **einfache Montage**
- **ermöglicht viele verschiedene Konstruktionsformen**

| | | | |
|---|---|---|---|
| Gehäuse | Kunststoff | Höhe | 22,2 mm |
| Länge | 121 mm | Eingangsspannung | 220-240 V/AC |
| Breite | 73 mm | Ausgangsstrom | 16 A |

| Artikel | Gehäusefarbe | Preis |
|---|---|---|
| **720024** | Weiß | **34,95 €** |
| **720025** | Schwarz | **34,95 €** |

IP20

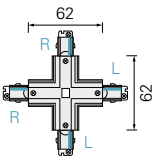


## D ONE X-VERBINDER

- **Stromeinspeisung von oben [über Decke] möglich**
- **elegantes und kompaktes Mini-Design**
- **einfache Montage**
- **ermöglicht viele verschiedene Konstruktionsformen**

| | | | |
|---|---|---|---|
| Gehäuse | Kunststoff | Höhe | 22,2 mm |
| Länge | 121 mm | Eingangsspannung | 220-240 V/AC |
| Breite | 121 mm | Ausgangsstrom | 16 A |

| Artikel | Gehäusefarbe | Preis |
|---|---|---|
| **720028** | Weiß | **49,95 €** |
| **720029** | Schwarz | **49,95 €** |

IP20

## D ONE ENDKAPPE

- **Strom-Berührungsschutz**
- **zum Verschließen offener Stromschienenenden**

| | | | |
|---|---|---|---|
| Gehäuse | Kunststoff | Breite | 26 mm |
| Länge | 15 mm | Höhe | 22,2 mm |

| Artikel | Gehäusefarbe | Preis |
|---|---|---|
| **720030** | Weiß | **3,95 €** |
| **720031** | Schwarz | **3,95 €** |

## D ONE 1-PHASEN ADAPTER FÜR LEUCHTENMONTAGE

- **elegantes und kompaktes Mini-Design**
- **einfache Montage**
- **230V Adapter zum Umbau von Leuchten**
- **Lieferung inkl. Montagematerial [Trompetennippel, M10 Flachmutter, Zugentlastung]**

| | | | |
|---|---|---|---|
| Gehäuse | Kunststoff, Metall | Eingangsspannung | 220-240 V/AC |
| Länge | 70 mm | Ausgangsstrom | 6 A |
| Breite | 26 mm | Belastung Gewicht max. | 1 kg |
| Höhe | 30 mm | Belastung Kraft max. | 100 N |

| Artikel | Gehäusefarbe | Preis |
|---|---|---|
| **720036** | Weiß | **16,95 €** |
| **720037** | Schwarz | **16,95 €** |

IP20

## D ONE MONTAGEHALTER FLEX

- **vereinfacht die Montage komplexerer Schienenformen**
- **ermöglicht viele verschiedene Konstruktionsformen**
- **erweitert die Montagemöglichkeiten**

| | | | |
|---|---|---|---|
| Gehäuse | Metall | Breite | 28 mm |
| Länge | 30 mm | Höhe | 10,5 mm |

| Artikel | Gehäusefarbe | Preis |
|---|---|---|
| **720032** | Weiß | **5,95 €** |
| **720033** | Schwarz | **5,95 €** |

## D ONE SEILABHÄNGUNGSHALTER

- **formschöne und filigrane Abhängung**
- **ermöglicht viele verschiedene Konstruktionsformen**
- **erweitert die Montagemöglichkeiten**
- **Abhängemaß individuell kürzbar: 70 - 3020 mm**

| | | | |
|---|---|---|---|
| Gehäuse | Metall | Breite | 28 mm |
| Länge | 120 mm | Höhe | 3020 mm |

| Artikel | Gehäusefarbe | Preis |
|---|---|---|
| **720034** | Weiß | **19,95 €** |
| **720035** | Schwarz | **19,95 €** |

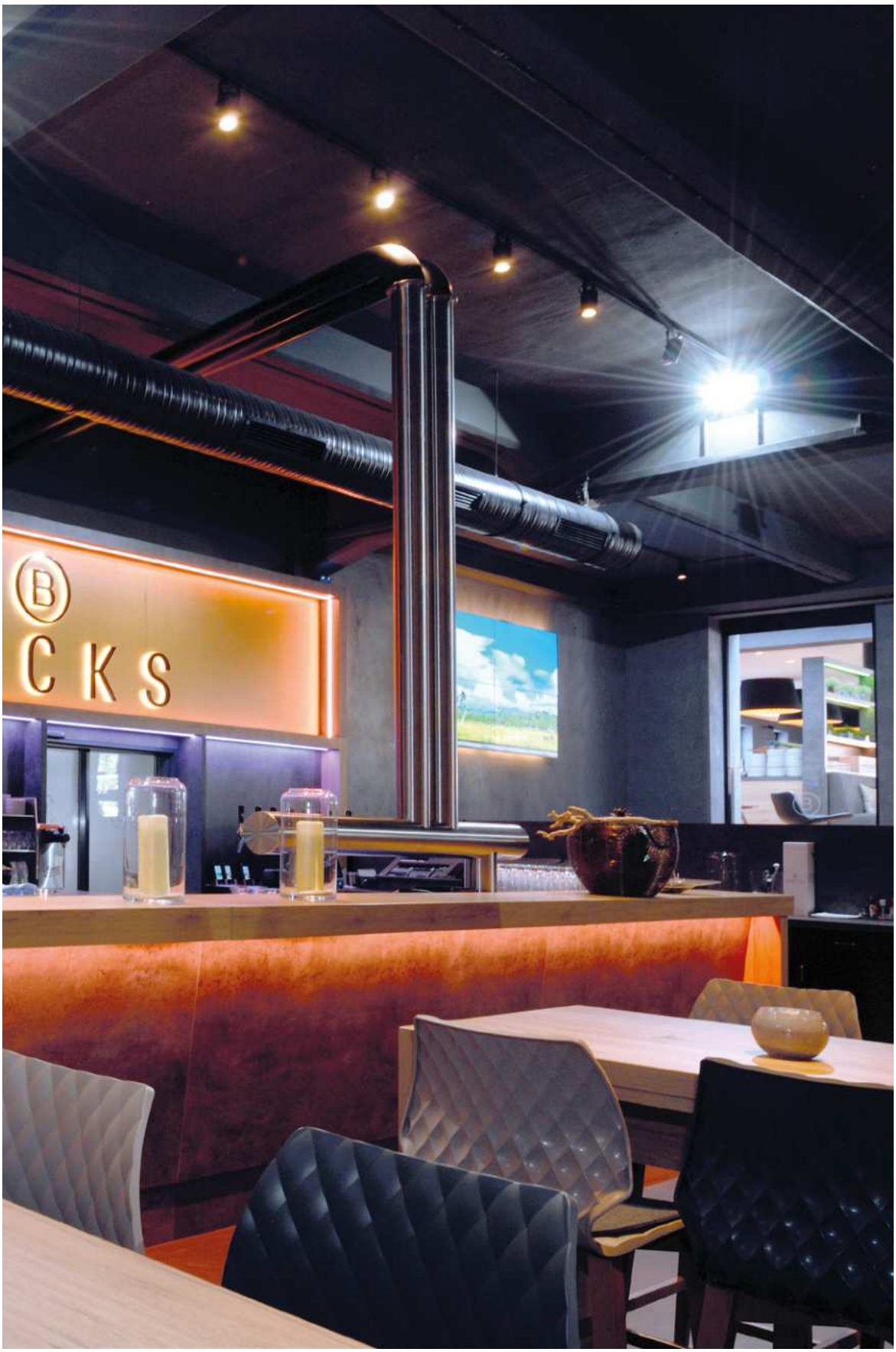
B
CKS

# 1-Phase Stromschienenleuchten

Seite 278

Seite 280

Seite 282

Seite 284

Seite 286

Seite 287

Seite 288

Seite 289

## CAN

Die CAN Serie ist eine Allround-Lösung für den privaten wie gewerblichen Einsatz. Verfügbar als Stromschienenleuchte, Pendelleuchte, Deckenleuchte, Wandleuchte, Leseleuchte und Außenleuchte fühlt sich die CAN sowohl in Wohnräumen, Hotelzimmern, Restaurants und vielen weiteren Umgebungen wohl. Allen Varianten gemeinsam ist die GU10-Fassung, die eine flexible Wahl und den einfachen Austausch des Leuchtmittels ermöglicht.

Seite 51 Seite 88 Seite 90 Seite 91 Seite 180 Seite 194 Seite 195 Seite 364 Seite 439

## CAN

**·individuelle Lichtlösung durch austauschbares Leuchtmittel**
**·kombinierbar mit der umfangreichen Produktfamilie der CAN - Serie**

| | | | |
|---|---|---|---|
| Gehäuse | Aluminium, Polycarbonat | Eingangsspannung | 220-240 V/AC |
| Länge | 134 mm | Ansteuerung | Dimmbar über optionales Leuchtmittel |
| Ø | 60 mm | | |
| Sockel | 1 | Drehwinkel | 350 Grad |
| max. Leistung | 1x max. 7,5 W | Schwenkwinkel | 90 Grad |

| Artikel | | Gehäusefarbe | Preis |
|---|---|---|---|
| **707155** | ☐ | Weiß | **39,95 €** |
| **707156** | ■ | Schwarz | **39,95 €** |

Zubehör

| | | | |
|---|---|---|---|
| **930301** | Reflektor Ring Weiß für Serie Klara / Nihal Mini / Rigel Mini / Can |  | **4,95 €** |
| **930302** | Reflektor Ring Schwarz für Serie Klara / Nihal Mini / Rigel Mini / Can | | **4,95 €** |
| **930303** | Reflektor Ring Gold für Serie Klara / Nihal Mini / Rigel Mini / Can | | **4,95 €** |
| **930366** | Reflektor Ring Silber für Serie Klara / Nihal Mini / Rigel Mini / Can | | **4,95 €** |

**Leuchtmittel**
Für alle Leuchten und Sockel:
Die passenden Leuchtmittel finden Sie im Kapitel »Leuchtmittel«.

## NIHAL MINI

**·dreh- und schwenkbar**

| | | | |
|---|---|---|---|
| Gehäuse | Aluminium, Polycarbonat | Netzgerät inkl. | Ja |
| Farbtemperatur | 2700 K | Abstrahlwinkel | 36 Grad |
| Lichtstrom | 720 lm | Drehwinkel | 350 Grad |
| Länge | 94 mm | Schwenkwinkel | 350 Grad |
| Breite | 102 mm | Ansteuerung | Mit Phasenanschnittsdimmer, Mit Phasenabschnittsdimmer |
| Höhe | 126 mm | | |
| Ø | 60 mm | Farbwiedergabe (Ra) | 90 |
| Leistung | 10,9 W | | |
| Eingangsspannung | 220-240 V/AC | | |

| Artikel | Gehäusefarbe | | Preis |
|---|---|---|---|
| **707185** | Weiß | WW | **144,95 €** |
| **707186** | Schwarz | WW | **144,95 €** |

CC IP20

Zubehör

| | | | |
|---|---|---|---|
| **930297** | Seitenabdeckung Weiß für Serie Nihal Mini |  | **3,95 €** |
| **930298** | Seitenabdeckung Schwarz für Serie Nihal Mini | | **3,95 €** |
| **930364** | Seitenabdeckung Silber für Serie Nihal Mini | | **3,95 €** |
| **930299** | Seitenabdeckung Gold für Serie Nihal Mini | | **3,95 €** |
| **930300** | Seitenabdeckung Holzoptik Walnuss Serie Nihal Mini | | **5,95 €** |
| **930768** | Seitenabdeckung Holzoptik Eiche Natur Serie Nihal Mini | | **5,95 €** |
| **930301** | Reflektor Ring Weiß für Serie Klara / Nihal Mini / Rigel Mini / Can |  | **4,95 €** |
| **930302** | Reflektor Ring Schwarz für Serie Klara / Nihal Mini / Rigel Mini / Can | | **4,95 €** |
| **930303** | Reflektor Ring Gold für Serie Klara / Nihal Mini / Rigel Mini / Can | | **4,95 €** |
| **930366** | Reflektor Ring Silber für Serie Klara / Nihal Mini / Rigel Mini / Can | | **4,95 €** |
| **930765** | Reflektor 24° für Serie Nihal Mini | | **10,95 €** |
| **930305** | Reflektor 36° für Serie Klara / Nihal Mini / Rigel Mini / Uni II | | **3,60 €** |
| **930306** | Reflektor 48° für Serie Klara / Nihal Mini / Rigel Mini / Uni II | | **8,95 €** |
| **930307** | Wabenfilter für Serie Klara / Nihal Mini / Rigel Mini / Uni II | | **8,95 €** |

Zubehör

| | | | |
|---|---|---|---|
| **930308** | Spread Lens für Serie Klara / Nihal Mini / Rigel Mini / Uni II | | **8,95 €** |
| **930309** | Softening Lens für Serie Klara / Nihal Mini / Rigel Mini / Uni II |  | **8,95 €** |
| **930310** | Linear Spread Lens für Serie Klara / Nihal Mini / Rigel Mini / Uni II | | **8,95 €** |
| **930767** | Linse 12° für Serie Nihal Mini | | **10,95 €** |

**Technisches Datenblatt**
Neu im Onlineshop: Die technischen Datenblätter bieten noch mehr Informationen: Licht- und Energiedaten, Lichtverteilungskurven, Maßzeichnungen und mehr.

## UNI II MINI

- **„Glow“ Effekt am Reflektor Ring**
- **dreh- und schwenkbar**
- **mit umfangreichen Zubehör individualisierbar**

| | | | |
|---|---|---|---|
| Gehäuse | Aluminium, Stahl, Polycarbonat | Abstrahlwinkel | 36 Grad |
| Farbtemperatur | 2700 K | Drehwinkel | 350 Grad |
| Höhe | 128 mm | Schwenkwinkel | 90 Grad |
| Ø | 75 mm | Ansteuerung | Mit Phasenanschnittsdimmer, Mit Phasenabschnittsdimmer |
| Leistung | 11,3 W | | |
| Eingangsspannung | 220-240 V/AC | Farbwiedergabe (Ra) | 90 |
| Netzgerät inkl. | Ja | | |

| Artikel | Gehäusefarbe | | Lichtstrom | Preis |
|---|---|---|---|---|
| **707188** | Schwarz | WW | 645 lm | **129,95 €** |
| **707187** | Weiß | WW | 710 lm | **129,95 €** |

CC IP20

Zubehör

| | | | |
|---|---|---|---|
| **930326** | Abdeckung Hinten Weiß für Serie Uni II Mini |  | **3,55 €** |
| **930327** | Abdeckung Hinten Schwarz für Serie Uni II Mini | | **3,45 €** |
| **930328** | Abdeckung Kühlkörper Weiß für Serie Uni II Mini |  | **3,55 €** |
| **930329** | Abdeckung Kühlkörper Schwarz für Serie Uni II Mini | | **2,95 €** |
| **930330** | Reflektor Ring Weiß für Serie Uni II Mini | | **10,95 €** |
| **930331** | Reflektor Ring Schwarz für Serie Uni II Mini | | **10,95 €** |
| **930332** | Reflektor Ring Gold für Serie Uni II Mini | | **10,95 €** |
| **930333** | Reflektor Ring Chrom für Serie Uni II Mini | | **10,95 €** |
| **930770** | Reflektor 24° für Serie Uni II Mini | | **10,95 €** |
| **930771** | Reflektor 48° für Serie Uni II Mini | | **10,95 €** |

Seite 76

Seite 142

**Onlineshop**
Im Onlineshop erhalten Sie weitere Informationen zu den Produkten:
Detailbilder, Videos, Projektberichte, LDT-Dateien, EPREL-Datenblätter und mehr.

## SLIM

- **blendfrei, dank niedrigem UGR-Wert [<19]**
- **schlankes Design mit nur 39 mm Durchmesser**
- **inkl. silberfarbenem Reflektor-Ring**

| | | | |
|---|---|---|---|
| Gehäuse | Aluminium | Abstrahlwinkel | 36 Grad |
| Farbtemperatur | 2700 K | Drehwinkel | 330 Grad |
| Lichtstrom | 500 lm | Schwenkwinkel | 60 Grad |
| Länge | 197 mm | Ansteuerung | Mit Phasenan-schnittsdimmer, Mit Phasenabschnitts-dimmer |
| Ø | 39 mm | | |
| Leistung | 5 W | | |
| Eingangsspannung | 220-240 V/AC | Farbwiedergabe (Ra) | 90 |
| Netzgerät inkl. | Ja | | |

| Artikel | Gehäusefarbe | | Preis |
|---|---|---|---|
| **707201** | Weiß | WW | **79,95 €** |
| **707202** | Schwarz | WW | **79,95 €** |

Zubehör

| | | | |
|---|---|---|---|
| **930744** | Reflektor-Ring weiß für Serie Slim | | **4,95 €** |
| **930745** | Reflektor-Ring schwarz für Serie Slim | | **4,95 €** |
| **930746** | Reflektor-Ring gold für Serie Slim | | **5,95 €** |
| **930748** | Linse 36° für Serie Slim | | **4,95 €** |
| **930749** | Linse 60° für Serie Slim | | **4,95 €** |

Seite 42

Seite 44

Seite 285

Seite 382

Ra>90 SDCM<3 UGR<19

## SLIM

- **besonders weiches Textilkabel**
- **blendfrei, dank niedrigem UGR-Wert [<19]**
- **schlankes Design mit nur 39 mm Durchmesser**
- **max. Abhängung: 1800 mm**

| | | | |
|---|---|---|---|
| Gehäuse | Aluminium | Eingangsspannung | 220-240 V/AC |
| Farbtemperatur | 2700 K | Netzgerät inkl. | Ja |
| Lichtstrom | 500 lm | Abstrahlwinkel | 24 Grad |
| Länge | 1800 mm | Ansteuerung | Mit Phasenan-schnittsdimmer, Mit Phasenabschnitts-dimmer |
| Höhe | 300 mm | | |
| Ø | 39 mm | | |
| Pendellänge | 1800 mm | Farbwiedergabe (Ra) | 90 |
| Leistung | 5 W | | |

| Artikel | Gehäusefarbe | | Preis |
|---|---|---|---|
| **707163** | ■ Schwarz | WW | **89,95 €** |
| **707164** | □ Weiß | WW | **89,95 €** |

IP20

Zubehör

| | | | |
|---|---|---|---|
| **930744** | Reflektor-Ring weiß für Serie Slim | | **4,95 €** |
| **930745** | Reflektor-Ring schwarz für Serie Slim | | **4,95 €** |
| **930746** | Reflektor-Ring gold für Serie Slim | | **5,95 €** |
| **930748** | Linse 36° für Serie Slim | | **4,95 €** |
| **930749** | Linse 60° für Serie Slim | | **4,95 €** |

Seite 42

Seite 44

Seite 382

Ra>90

## LUCEA

**·inkl. schwarzem Reflektor-Ring**
**·mit umfangreichen Zubehör individualisierbar**

| | | | |
|---|---|---|---|
| Gehäuse | Aluminium | Drehwinkel | 350 Grad |
| Farbtemperatur | 2700 K | Schwenkwinkel | 90 Grad |
| Höhe | 157 mm | Ansteuerung | Mit Phasenan-schnittsdimmer, Mit Phasenabschnitts-dimmer |
| Ø | 65 mm | | |
| Eingangsspannung | 200-240 V/AC | | |
| Netzgerät inkl. | Ja | Farbwiedergabe (Ra) | 90 |
| Abstrahlwinkel | 36 Grad | | |

| Artikel | Gehäusefarbe | | Lichtstrom | Leistung | Preis |
|---|---|---|---|---|---|
| **707165** | Weiß | WW | 800 lm | 6,0 W | **84,95 €** |
| **707166** | Schwarz | WW | 800 lm | 6,0 W | **84,95 €** |
| **707167** | Weiß | WW | 1300 lm | 10,0 W | **89,95 €** |
| **707168** | Schwarz | WW | 1300 lm | 10,0 W | **89,95 €** |

Zubehör

| | | | |
|---|---|---|---|
| **930679** | Linse 24° für Lucea 6/10 W | | **9,95 €** |
| **930752** | Torblende für Lucea 6/10 Weiß | | **22,95 €** |
| **930753** | Torblende für Lucea 6/10 Schwarz | | **22,95 €** |
| **930756** | Reflektor Ring für Lucea 6/10 Weiß | | **4,95 €** |
| **930757** | Reflektor Ring für Lucea 6/10 Schwarz | | **4,95 €** |
| **930758** | Reflektor Ring für Lucea 6/10 Gold | | **4,95 €** |

Seite 48 Seite 84 Seite 85 Seite 287

## LUCEA

- **besonders weiches Textilkabel**
- **inkl. schwarzem Reflektor-Ring**

| | | | |
|---|---|---|---|
| Gehäuse | Aluminium | Netzgerät inkl. | Ja |
| Farbtemperatur | 2700 K | Abstrahlwinkel | 36 Grad |
| Höhe | 157 mm | Ansteuerung | Mit Phasenanschnittsdimmer, Mit Phasenabschnittsdimmer |
| Ø | 65 mm | | |
| Pendellänge | 1600 mm | | |
| Eingangsspannung | 200-240 V/AC | Farbwiedergabe (Ra) | 90 |

| Artikel | Gehäusefarbe | | Lichtstrom | Leistung | Preis |
|---|---|---|---|---|---|
| **707175** | Weiß | ww | 800 lm | 6,0 W | **114,95 €** |
| **707176** | Schwarz | ww | 800 lm | 6,0 W | **114,95 €** |
| **707177** | Weiß | ww | 1300 lm | 10,0 W | **119,95 €** |
| **707178** | Schwarz | ww | 1300 lm | 10,0 W | **119,95 €** |

IP20

Zubehör

| | | | |
|---|---|---|---|
| **930679** | Linse 24° für Lucea 6/10 W | | **9,95 €** |
| **930752** | Torblende für Lucea 6/10 Weiß | | **22,95 €** |
| **930753** | Torblende für Lucea 6/10 Schwarz | | **22,95 €** |
| **930756** | Reflektor Ring für Lucea 6/10 Weiß | | **4,95 €** |
| **930757** | Reflektor Ring für Lucea 6/10 Schwarz | | **4,95 €** |
| **930758** | Reflektor Ring für Lucea 6/10 Gold | | **4,95 €** |

Seite 48 Seite 84 Seite 85 Seite 286

## LUCEA DTW

- **Dim-to-warm 1.800K - 2.700K**
- **inkl. schwarzem Reflektor-Ring**
- **mit umfangreichen Zubehör individualisierbar**

| | | | |
|---|---|---|---|
| Gehäuse | Aluminium | Drehwinkel | 350 Grad |
| Farbtemperatur | 1800-2700 K | Schwenkwinkel | 90 Grad |
| Lichtstrom | 750 lm | Dimmbar | Ja |
| Höhe | 249 mm | Ansteuerung | Mit Phasenan-schnittsdimmer, Mit Phasenabschnitts-dimmer |
| Ø | 65 mm | | |
| Leistung | 10 W | | |
| Eingangsspannung | 200-240 V/AC | Farbwiedergabe (Ra) | 90 |
| Netzgerät inkl. | Ja | Schutzklasse | I / Schutzerdung |
| Abstrahlwinkel | 36 Grad | Lichtrichtung | Unten |
| Dreh- und Schwenkbe-reich | Drehbar, Schwenk-bar | IP Schutzart | IP 20 |

| Artikel | Gehäusefarbe | Preis |
|---|---|---|
| **707211** | Weiß | **99,95 €** |
| **707212** | Schwarz | **99,95 €** |

Zubehör

| | | | |
|---|---|---|---|
| **930752** | Torblende für Lucea 6/10 Weiß | | **22,95 €** |
| **930753** | Torblende für Lucea 6/10 Schwarz | | **22,95 €** |
| **930756** | Reflektor Ring für Lucea 6/10 Weiß | | **4,95 €** |
| **930757** | Reflektor Ring für Lucea 6/10 Schwarz | | **4,95 €** |
| **930758** | Reflektor Ring für Lucea 6/10 Gold | | **4,95 €** |

Seite 46

Seite 80

Seite 82

## LUCEA DTW

- **besonders weiches Textilkabel**
- **Dim-to-warm 1.800K - 2.700K**
- **inkl. schwarzem Reflektor-Ring**

| | | | |
|---|---|---|---|
| Gehäuse | Aluminium | Eingangsspannung | 200-240 V/AC |
| Farbtemperatur | 1800-2700 K | Netzgerät inkl. | Ja |
| Lichtstrom | 750 lm | Abstrahlwinkel | 36 Grad |
| Höhe | 157 mm | Ansteuerung | Mit Phasenan-schnittsdimmer, Mit Phasenabschnitts-dimmer |
| Ø | 65 mm | | |
| Pendellänge | 1800 mm | | |
| Leistung | 10 W | Farbwiedergabe (Ra) | 90 |

| Artikel | Gehäusefarbe | | Preis |
|---|---|---|---|
| **707215** | Weiß | WW | **129,95 €** |
| **707216** | Schwarz | WW | **129,95 €** |

IP20

Zubehör

| | | | |
|---|---|---|---|
| **930752** | Torblende für Lucea 6/10 Weiß | | **22,95 €** |
| **930753** | Torblende für Lucea 6/10 Schwarz | | **22,95 €** |
| **930756** | Reflektor Ring für Lucea 6/10 Weiß | | **4,95 €** |
| **930757** | Reflektor Ring für Lucea 6/10 Schwarz | | **4,95 €** |
| **930758** | Reflektor Ring für Lucea 6/10 Gold | | **4,95 €** |

Seite 46

Seite 80

Seite 82

Seite 374

Seite 378

# D LINE System

Seite 308

Seite 308

Seite 309

Seite 310

Seite 310

Seite 311

Seite 311

Seite 312

Seite 313



Seite 313

Seite 314

Seite 314

Seite 315

Seite 315

Seite 316

Seite 318

Seite 319

Seite 320

Seite 320

Seite 321

Seite 301

Seite 302

Seite 302

Seite 303

Seite 304

Seite 304

Seite 305

Seite 305

Seite 306

Seite 306

Seite 307

## D LINE AUFBAUSTROMSCHIENENSYSTEM 3-PHASEN 230V

| Aufbau-Komponenten | Abb. | weiß | grau | schwarz | Seite |
|---|---|---|---|---|---|
| Aufbaustromschiene L: 1000 mm | 01 | **710000** | **710001** | **710002** | 301 |
| Aufbaustromschiene L: 2000 mm | 01 | **710003** | **710004** | **710005** | 301 |
| Aufbaustromschiene L: 3000 mm | 01 | **710006** | **710007** | **710008** | 301 |
| Aufbau-Adapter für Leuchten | 02 | **710045** | **710046** | **710047** | 303 |
| elektrischer Einspeiser links | 03 | **710009** | **710010** | **710011** | 304 |
| elektrischer Einspeiser rechts | 04 | **710012** | **710013** | **710014** | 304 |
| elektrischer Längsverbinder mit Einspeisemöglichkeit | 05 | **710042** | **710043** | **710044** | 305 |
| Flexverbinder links-rechts | 06 | **710039** | **710040** | **710041** | 305 |
| elektrischer Verbinder | 07 | **710015** | **710016** | **710017** | 306 |
| mechanischer Verbinder | 08 | **710018** | **710019** | **710020** | 306 |
| 90°-Verbinder links-rechts mit Wechselmechanik | 09 | **710036** | **710037** | **710038** | 307 |
| T-Verbinder links-links-rechts mit Wechselmechanik | 10 | **710027** | **710028** | **710029** | 308 |
| T-Verbinder rechts-rechts-links mit Wechselmechanik | 11 | **710030** | **710031** | **710032** | 308 |
| X-Verbinder links-links-rechts-rechts | 12 | **710033** | **710034** | **710035** | 309 |
| Abdeckblende | 13 | **710077** | **-** | **710079** | 310 |
| Endkappe | 14 | **710066** | **710067** | **710068** | 310 |
| Montagehalter Deckenbefestigung Flex | 15 | **710063** | **710064** | **710065** | 311 |
| Abhängeverbindungswinkel für Ketten o. ä. | 16 | **710057** | **710058** | **710059** | 312 |
| Deckenabhängung starr [635 mm] mit Baldachin | 17 | **710078** | **710085** | **710084** | 313 |
| Verlängerung für Deckenabhängung [300 mm] | 17 | **710086** | **710088** | **710087** | 313 |
| Seilabhängungshalter mit Deckenrosette 1500 mm | 18 | **710048** | **710049** | **710050** | 314 |
| Seilabhängungshalter Mini mit Abhängeseil 5000 mm | 19 | **710094** | **710095** | **710096** | 314 |
| Rasterdecken Schnellmontageklammer | 20 | **710051** | **710052** | **710053** | 317 |
| Wandhalterung | 21 | **710104** | **710105** | **710106** | 311 |
| Truss Adapter \| silberfarben | 22 | **-** | **710083** | **-** | 315 |
| Schnellmontageklammer für Messebau | 23 | **-** | **-** | **710082** | 315 |
| 3-Phasen Adapter für Leuchtenmontage | 24 | **710097** | **710098** | **710099** | 318 |
| 3-Phasen Adapter mit Multi-CC-Netzgerät 250/350/450/500 mA \| 6,30 - 21,00 W \| 25-42V | 25 | **862180** | **-** | **862183** | 319 |
| 3-Phasen Adapter mit Multi-CC-Netzgerät 600/700/750/800 mA \| 15,00 - 33,60 W \| 25-42V | 25 | **862181** | **-** | **862184** | 319 |
| 3-Phasen Adapter mit Multi-CC-Netzgerät 850/900/950/1050 mA \| 23,00 - 44,10 W \| 27-42V | 25 | **862182** | **-** | **862185** | 319 |
| Steckdosenadapter | 26 | **710024** | **710025** | **710026** | 320 |
| Montageadapter für Zusatzkomponenten max. 10kg | 27 | **710054** | **710055** | **710056** | 320 |
| Schilderhaken, Belastung max. 5kg | 28 | **710060** | **710061** | **710062** | 321 |

## ABBILDUNG MIT PLANUNGSRELEVANTEN MASSEN

01
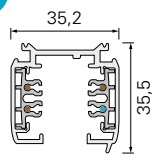


02
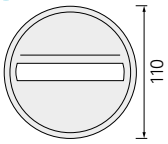


03

04

05
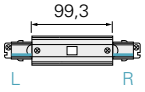


06
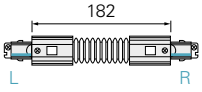


07

08

09
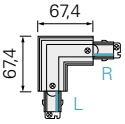


10
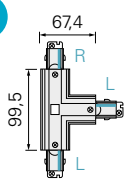


11
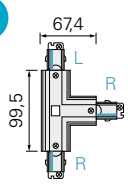


12
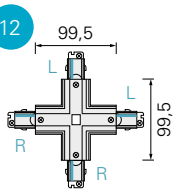


13

14

15
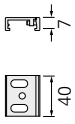


16
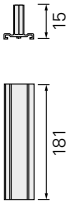


17
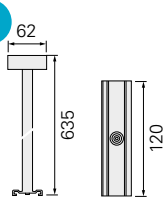


18
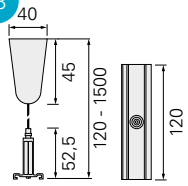


19
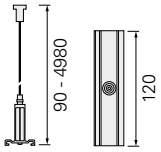


20
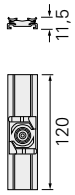


21
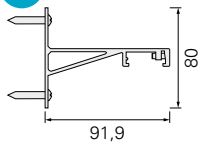


22
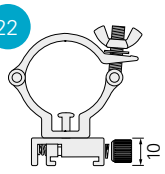


23

24
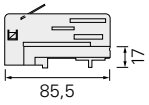


25
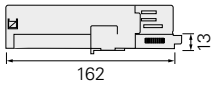


26
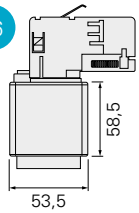


27
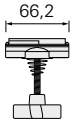


28

## D LINE EINBAUSTROMSCHIENENSYSTEM 3-PHASEN 230V

| Einbau-Komponenten | Abb. | weiß | Abb. | Abdeckung | Seite |
|---|---|---|---|---|---|
| Einbaustromschiene L:1000 mm | 01 | **710069** | | - | 302 |
| Einbaustromschiene L: 2000 mm | 01 | **710070** | | - | 302 |
| Einbaustromschiene L: 3000 mm | 01 | **710071** | | - | 302 |
| elektrischer Einspeiser links | 02 | **710009** | 19 | **710089** | 304 |
| elektrischer Einspeiser rechts | 03 | **710012** | 19 | **710089** | 304 |
| elektrischer Längsverbinder mit Einspeisemöglichkeit | 04 | **710042** | 20 | **710090** | 305 |
| elektrischer Verbinder | 05 | **710015** | | - | 306 |
| mechanischer Verbinder | 06 | **710018** | | - | 306 |
| 90°-Verbinder links-rechts | 07 | **710036** | 21 | **710091** | 307 |
| T-Verbinder links-links-rechts | 08 | **710027** | 22 | **710093** | 308 |
| T-Verbinder rechts-rechts-links | 09 | **710030** | 22 | **710093** | 308 |
| X-Verbinder links-links-rechts-rechts | 10 | **710033** | 23 | **710092** | 309 |
| Abdeckblende | 11 | **710077** | | | 310 |
| Endkappe | 12 | **710103** | | - | 310 |
| Schnellmontagebügel für Einbauschiene | 13 | **710107** | | | 307 |
| 3-Phasen Adapter für Leuchtenmontage | 14 | **710097** | | - | 318 |
| 3-Phasen Adapter mit Multi-CC-Netzgerät 250/350/450/500 mA \| 6,30 - 21,00 W \| 25-42V | 15 | **862180** | | | 319 |
| 3-Phasen Adapter mit Multi-CC-Netzgerät 600/700/750/800 mA \| 15,00 - 33,60 W \| 25-42V | 15 | **862181** | | | 319 |
| 3-Phasen Adapter mit Multi-CC-Netzgerät 850/900/950/1050 mA \| 23,00 - 44,10 W \| 27-42V | 15 | **862182** | | | 319 |
| Steckdosenadapter | 16 | **710024** | | - | 320 |
| Montageadapter für Zusatzkomponenten max. 10kg | 17 | **710054** | | - | 320 |
| Schilderhaken, Belastung max. 5kg | 18 | **710060** | | - | 321 |

710033

710092

Anders als bei anderen Systemen, benötigen Sie künftig für die Einbauschienen keine zusätzlichen oder speziellen elektrischen Komponenten wie Einspeiser, Verbinder, Ecken oder T-Verbinder. Es werden alle Standardkomponenten des Systems verwendet und lediglich die passende Kunststoffabdeckung ausgetauscht, fertig ist die Einbauvariante. Dies erleichtert die Lagerhaltung und gibt auch hier deutlich mehr Flexibilität.

## ABBILDUNG MIT PLANUNGSRELEVANTEN MASSEN

01
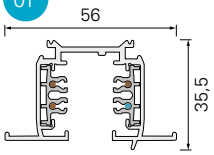


02

03

04
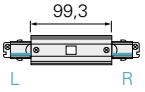


05

06

07
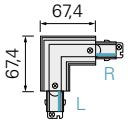


08
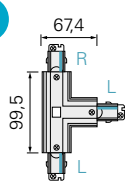


09
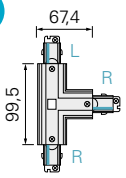


10
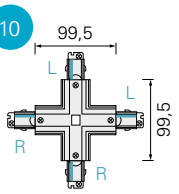


11

12
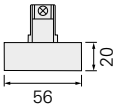


13
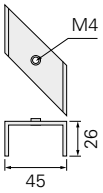


14
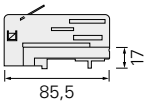


15
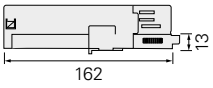


16
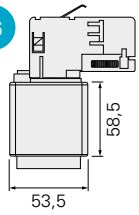


17
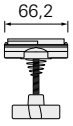


18

19
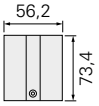


20
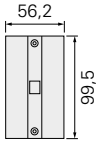


21
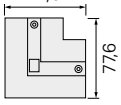


22
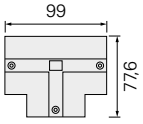


23
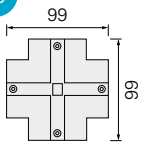

## BEFESTIGUNGSPUNKTE

| Stromschiene | a | b | c | d |
|---|---|---|---|---|
| 1000 mm | 125 mm | | | |
| 2000 mm | 125 mm | 998 mm | | |
| 3000 mm | 125 mm | | 914 mm | 1167 mm |

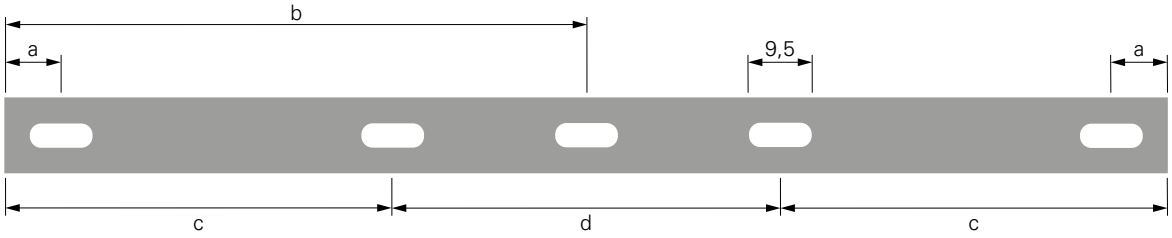


## MECHANISCHE BELASTUNG STROMSCHIENE 1000 MM

50 N ≙ 5,09 kg
Maßangabe in mm

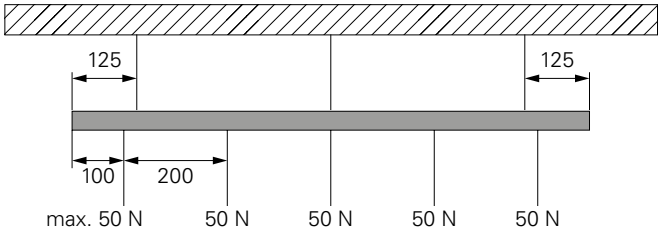


# MECHANISCHE BELASTUNG STROMSCHIENE 2000/3000 MM

50 N ≙ 5,09 kg
Maßangabe in mm

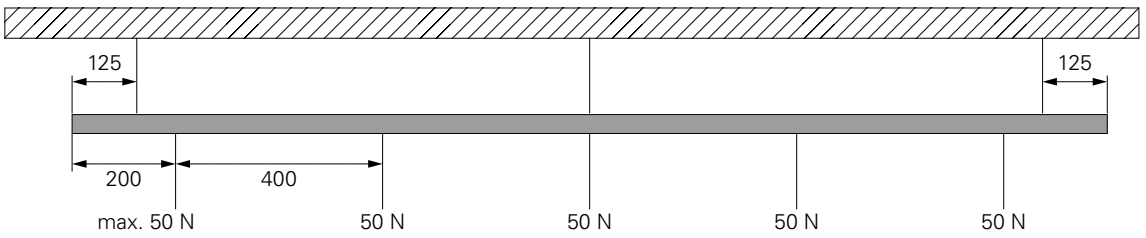

# PLANUNGSHILFE D LINE AUFBAUSCHIENENSYSTEM 3-PHASEN 230V

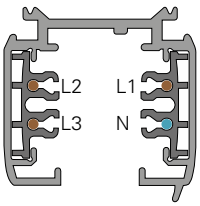


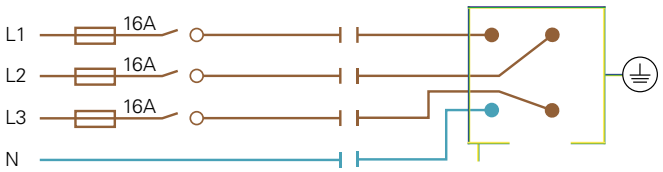


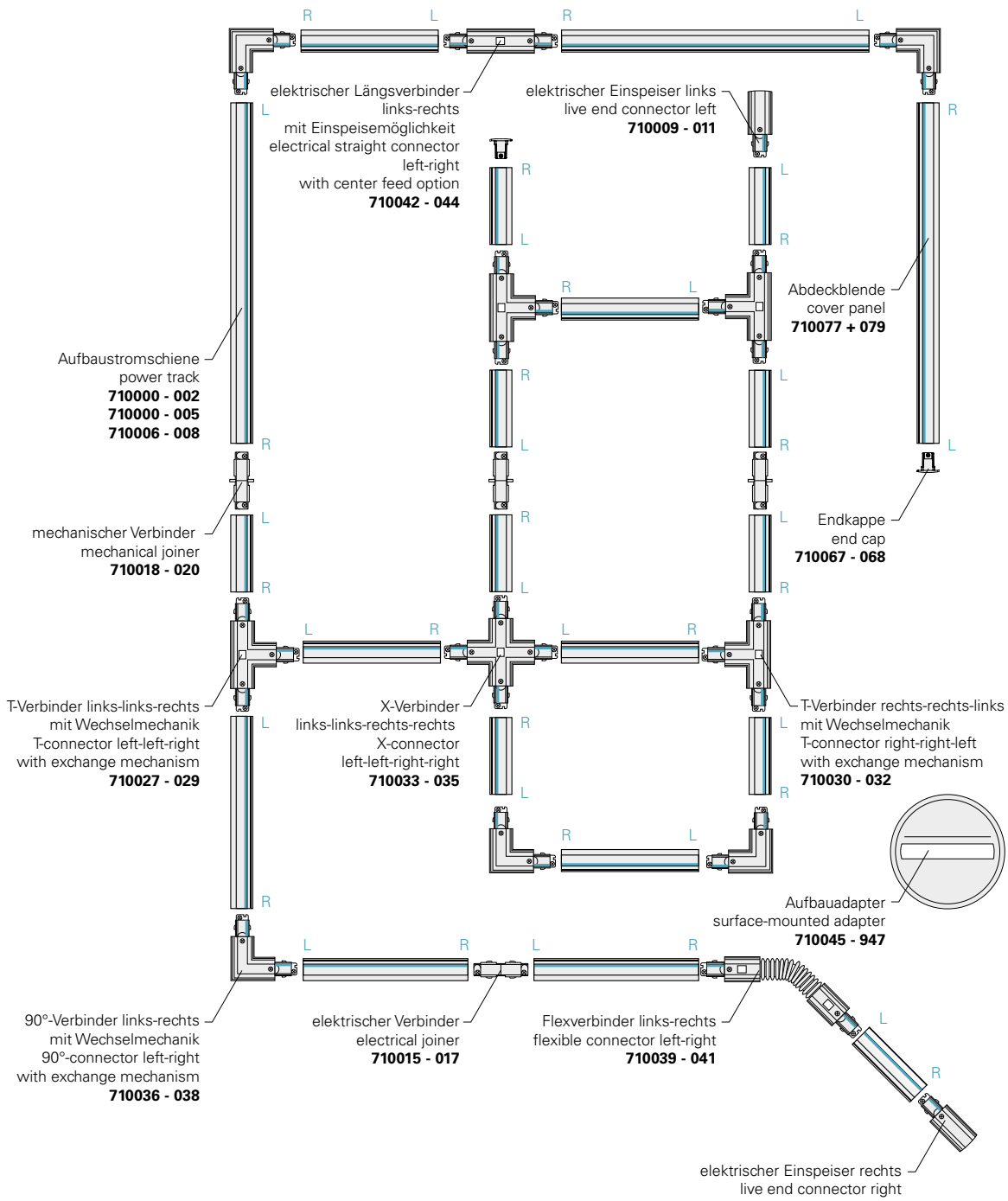

## D LINE STROMSCHIENENSYSTEM 3-PHASEN 230V

Das D LINE Stromschienensystem ist exklusiv bei DEKO-LIGHT erhältlich und durch die teilweise völlig neu konstruierten Komponenten äußerst planungs- und montagefreundlich. Zudem ist es mit allen gängigen Stromschienenadaptern und Leuchten kompatibel. Das edle und zeitlose Design ist in den Farben weiss, schwarz und grau erhältlich und durch die Vielzahl der Zubehörteile und Montagekomponenten sind beim Einsatz und der Installation keine Grenzen gesetzt. Durch die Wechselmechanik der 90°- und T-Verbinder ist die Planung so einfach wie nie zuvor und die Installation auch komplexer Formen wird künftig zum Kinderspiel.

## KOMPATIBILITÄTSÜBERSICHT

| Stromschiene | Leuchten und Stromschienenadapter von: | | | | | | |
|---|---|---|---|---|---|---|---|
| D LINE | D LINE | Global | Ivela | Erco | Hoffmeister | Zumtobel/ Staff | Eutrac |
| 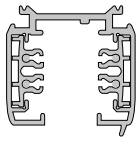 | kompatibel | kompatibel | kompatibel | kompatibel | kompatibel | kompatibel | kompatibel |

| Leuchten | 3-Phasen Schienensysteme von: | | | | | | |
|---|---|---|---|---|---|---|---|
| DEKO-LIGHT | D LINE | Global | Ivela | Erco | Hoffmeister | Zumtobel/ Staff | Eutrac |
| 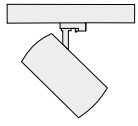 | kompatibel | kompatibel* | kompatibel* | kompatibel* | kompatibel* | kompatibel* | kompatibel* |

*kompatibel mit allen DEKO-LIGHT 3-Phasen-Strahlern, ausgenommen ALNITAK-Serie [S. 354] sowie 3-Phasen-Adapter mit integriertem Multi-CC-Netzgerät [S. 319].

Alle Angaben ohne Gewähr. Technische Daten und Abmessungen können sich ohne vorherige Ankündigung ändern. Bereits bei der Planung eines Projekts anhand von Muster prüfen, um die Funktionsfähigkeit zu gewährleisten.

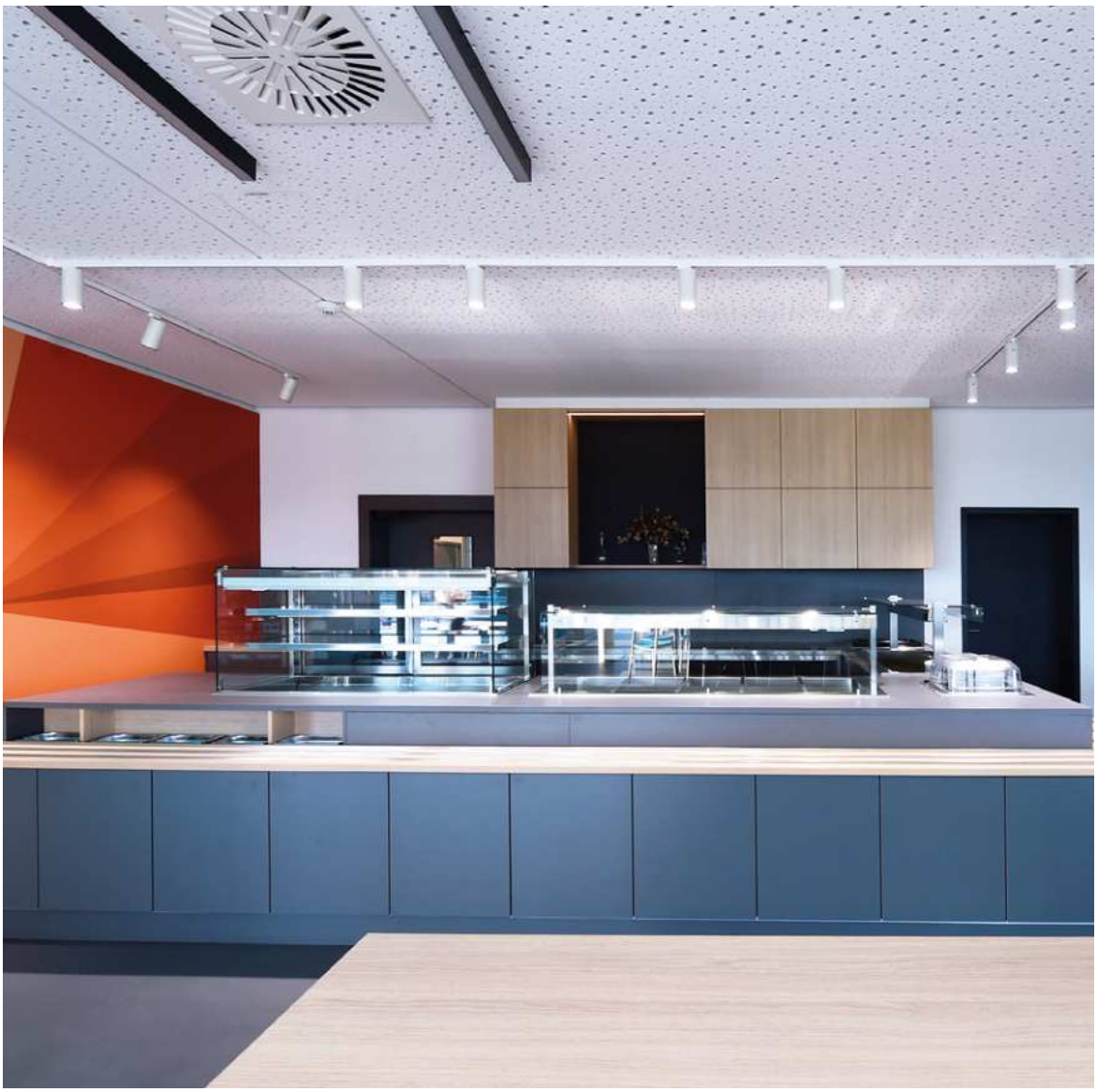

Mit freundlicher Unterstützung von WIBU-SYSTEMS AG Karlsruhe

Auf Wunsch erhalten Sie alle D LINE Stromschienen für einen geringen Aufpreis bereits fix und fertig und nach Ihren Maßvorgaben zugeschnitten. Somit können Sie beim Kunden vor Ort direkt mit der Montage beginnen. Sprechen Sie hierfür gerne unseren Vertrieb an.

Mit freundlicher Unterstützung von Salvia Elektrotechnik GmbH

## D LINE AUFBAUSTROMSCHIENE

Das D LINE Stromschienensystem ist exklusiv bei DE-KO-LIGHT erhältlich und durch die teilweise völlig neu konstruierten Komponenten äußerst planungs- und montagefreundlich. Zudem ist es mit allen gängigen Stromschienenadaptern und Leuchten kompatibel. Das edle und zeitlose Design ist in den Farben Weiß, Schwarz und Grau erhältlich und durch die Vielzahl der Zubehörteile und Montagekomponenten sind beim Einsatz und der Installation keine Grenzen gesetzt. Durch die Wechselmechanik der 90° und T-Verbinder ist die Planung so einfach wie nie zuvor und die Installation auch komplexer Formen wird künftig zum Kinderspiel.

## D LINE AUFBAUSTROMSCHIENE

**·bis zu 3 Phasen (3x 16A) einspeisbar**
**·viele verschiedene Befestigungsmöglichkeiten**

| | | | |
|---|---|---|---|
| Gehäuse | Aluminium | Höhe | 35,5 mm |
| Montageart | Aufbaumontage | Eingangsspannung | 220-240 V/AC |
| Breite | 35,2 mm | Ausgangsstrom | 16 A |

| Artikel | Gehäusefarbe | Länge | Preis |
|---|---|---|---|
| **710000** | Weiß | 1000 mm | **44,95 €** |
| **710001** | Grau | 1000 mm | **44,95 €** |
| **710002** | Schwarz | 1000 mm | **44,95 €** |
| **710003** | Weiß | 2000 mm | **89,95 €** |
| **710004** | Grau | 2000 mm | **89,95 €** |
| **710005** | Schwarz | 2000 mm | **89,95 €** |
| **710006** | Weiß | 3000 mm | **129,95 €** |
| **710007** | Grau | 3000 mm | **129,95 €** |
| **710008** | Schwarz | 3000 mm | **129,95 €** |

IP20

**Lichtplanung**
Interesse an unserem Lichtplanungsservice?
Ihr Ansprechpartner steht Ihnen bei allen Fragen gerne zur Verfügung.

## D LINE EINBAUSTROMSCHIENE

- **bis zu 3 Phasen (3x 16A) einspeisbar**
- **geeignet für Einbau-System**
- **seitliche Flügel für optimalen Deckeneinbau**

| | | | |
|---|---|---|---|
| Gehäuse | Aluminium | Höhe | 35,5 mm |
| Montageart | Aufbaumontage | Eingangsspannung | 220-240 V/AC |
| Breite | 56 mm | Ausgangsstrom | 16 A |

| Artikel | Gehäusefarbe | Länge | Preis |
|---|---|---|---|
| **710069** | Weiß | 1000 mm | **54,95 €** |
| **710070** | Weiß | 2000 mm | **99,95 €** |
| **710071** | Weiß | 3000 mm | **144,95 €** |

IP20

NEW

## D LINE SCHNELLMONTAGEBÜGEL EINBAUSCHIENE

- **geeignet für Einbau-System**
- **zur vereinfachung der Montage vom Einbaustromschienen**
- **keine zusätzlichen Unterkonstruktionen zur Befestigung notwendig**

| | | | |
|---|---|---|---|
| Gehäuse | Stahl | Breite | 45 mm |
| Montageart | Einbaumontage | Höhe | 25 mm |
| Länge | 70 mm | | |

| Artikel | Gehäusefarbe | Preis |
|---|---|---|
| **710107** | Silber | **4,95 €** |

IP20

## D LINE AUFBAU-ADAPTER

- **Aufbaugehäuse zum Umbau von Stromschienenstrahlern**
- **1 Phase (1x 16A) einspeisbar**
- **einfache Montage**

| | | | |
|---|---|---|---|
| Gehäuse | Kunststoff | Ø | 110 mm |
| Montageart | Aufbaumontage | Eingangsspannung | 220-240 V/AC |
| Höhe | 35 mm | Ausgangsstrom | 16 A |

| Artikel | Gehäusefarbe | Preis |
|---|---|---|
| **710045** | Weiß | **29,95 €** |
| **710046** | Grau | **29,95 €** |
| **710047** | Schwarz | **29,95 €** |

IP20

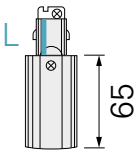


## D LINE ELEKTRISCHER EINSPEISER LINKS

- **bis zu 3 Phasen (3x 16A) einspeisbar**
- **Stromeinspeisung von oben [Decke] oder seitlich möglich**
- **geeignet für Aufbau und Einbau-System**

| | | | |
|---|---|---|---|
| Gehäuse | Kunststoff | Höhe | 35,5 mm |
| Montageart | Aufbaumontage | Eingangsspannung | 220-240 V/AC |
| Länge | 98,5 mm | Ausgangsstrom | 16 A |
| Breite | 35,2 mm | | |

| Artikel | Gehäusefarbe | Preis |
|---|---|---|
| **710009** | Weiß | **15,95 €** |
| **710010** | Grau | **15,95 €** |
| **710011** | Schwarz | **15,95 €** |

IP20

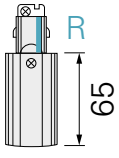


## D LINE ELEKTRISCHER EINSPEISER RECHTS

- **bis zu 3 Phasen (3x 16A) einspeisbar**
- **Stromeinspeisung von oben [Decke] oder seitlich möglich**
- **geeignet für Aufbau und Einbau-System**

| | | | |
|---|---|---|---|
| Gehäuse | Kunststoff | Höhe | 35,5 mm |
| Montageart | Aufbaumontage | Eingangsspannung | 220-240 V/AC |
| Länge | 98,5 mm | Ausgangsstrom | 16 A |
| Breite | 35,2 mm | | |

| Artikel | Gehäusefarbe | Preis |
|---|---|---|
| **710012** | Weiß | **15,95 €** |
| **710013** | Grau | **15,95 €** |
| **710014** | Schwarz | **15,95 €** |

IP20

Zubehör

**710089** D Line Einbau-Abdeckblende Einspeiser links/rechts **3,95 €**

## D LINE ELEKTRISCHER LÄNGSVERBINDER MIT EINSPEISEMÖGLICHKEIT

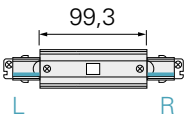


- **bis zu 3 Phasen (3x 16A) einspeisbar**
- **Stromeinspeisung von oben (aus Decke)**
- **geeignet für Aufbau und Einbau-System**

| | | | |
|---|---|---|---|
| Gehäuse | Kunststoff | Höhe | 35,5 mm |
| Montageart | Aufbaumontage | Eingangsspannung | 220-240 V/AC |
| Länge | 166 mm | Ausgangsstrom | 16 A |
| Breite | 35 mm | | |

| Artikel | Gehäusefarbe | Preis |
|---|---|---|
| **710042** | Weiß | **32,95 €** |
| **710043** | Grau | **32,95 €** |
| **710044** | Schwarz | **32,95 €** |

IP20

Zubehör

**710090** D Line/Dali Einbau-Abdeckblende Längsverbinder **3,95 €**

## D LINE FLEXVERBINDER LINKS-RECHTS

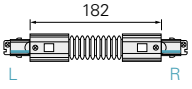


- **einfache Montage**
- **gleicht unterschiedliche Höhenniveaus oder Winkel aus**
- **geeignet für Aufbausystem**

| | | | |
|---|---|---|---|
| Gehäuse | Kunststoff | Höhe | 35,5 mm |
| Montageart | Aufbaumontage | Eingangsspannung | 220-240 V/AC |
| Länge | 248 mm | Ausgangsstrom | 16 A |
| Breite | 35 mm | | |

| Artikel | Gehäusefarbe | Preis |
|---|---|---|
| **710039** | Weiß | **42,95 €** |
| **710040** | Grau | **42,95 €** |
| **710041** | Schwarz | **42,95 €** |

IP20

## D LINE ELEKTRISCHER VERBINDER

**·geeignet für Aufbau und Einbau-System**

| | | | |
|---|---|---|---|
| Gehäuse | Kunststoff | Höhe | 26,5 mm |
| Montageart | Aufbaumontage | Eingangsspannung | 220-240 V/AC |
| Länge | 68 mm | Ausgangsstrom | 16 A |
| Breite | 20,5 mm | | |

| Artikel | Gehäusefarbe | Preis |
|---|---|---|
| **710015** | Weiß | **9,95 €** |
| **710016** | Grau | **9,95 €** |
| **710017** | Schwarz | **9,95 €** |

IP20

## D LINE MECHANISCHER VERBINDER

**·mechanischer Verbinder ohne elektrische Kontakte**
**·zur elektrischen Trennung von 2 unterschiedlichen Stromkreisen innerhalb eines Schienensystems**
**·geeignet für Aufbau und Einbau-System**

| | | | |
|---|---|---|---|
| Gehäuse | Kunststoff | Breite | 20 mm |
| Montageart | Aufbaumontage | Höhe | 27 mm |
| Länge | 66,4 mm | | |

| Artikel | Gehäusefarbe | Preis |
|---|---|---|
| **710018** | Weiß | **6,95 €** |
| **710019** | Grau | **6,95 €** |
| **710020** | Schwarz | **6,95 €** |

IP20

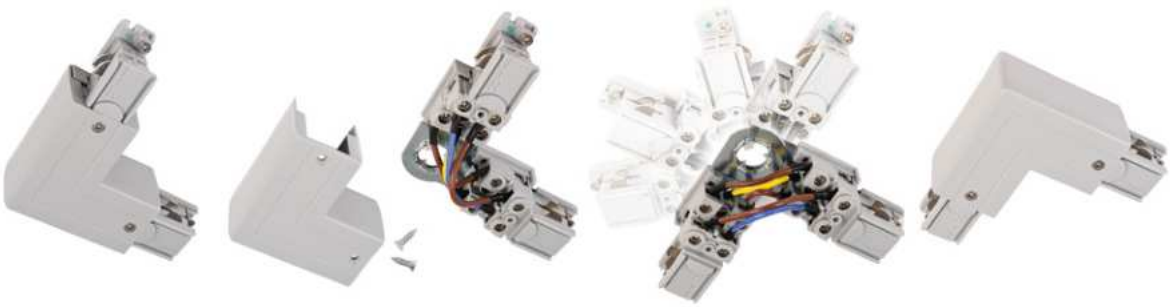

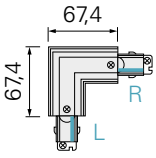


## D LINE 90°-VERBINDER LINKS-RECHTS MIT WECHSELMECHANIK

**·mit Wechselmechanik zur Richtungsänderung L/R**
**·geeignet für Auf- und Einbau-System**

| | | | |
|---|---|---|---|
| Gehäuse | Kunststoff | Höhe | 35,5 mm |
| Montageart | Aufbaumontage | Eingangsspannung | 220-240 V/AC |
| Länge | 100,7 mm | Ausgangsstrom | 16 A |
| Breite | 100,7 mm | | |

| Artikel | Gehäusefarbe | Preis |
|---|---|---|
| **710036** | Weiß | **34,95 €** |
| **710037** | Grau | **34,95 €** |
| **710038** | Schwarz | **34,95 €** |

IP20

Zubehör

**710091** D Line/Dali Einbau-Abdeckblende 90°-Verbinder **3,95 €**

## D LINE T-VERBINDER LINKS-LINKS-RECHTS MIT WECHSELMECHANIK

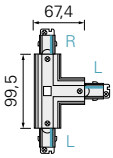


- **mit Wechselmechanik zur Richtungsänderung L/R**
- **einfache Montage**
- **geeignet für Aufbau und Einbau-System**

| | | | |
|---|---|---|---|
| Gehäuse | Kunststoff | Höhe | 35,5 mm |
| Montageart | Aufbaumontage | Eingangsspannung | 220-240 V/AC |
| Länge | 166 mm | Ausgangsstrom | 16 A |
| Breite | 101 mm | | |

| Artikel | Gehäusefarbe | Preis |
|---|---|---|
| **710027** | Weiß | **49,95 €** |
| **710028** | Grau | **49,95 €** |
| **710029** | Schwarz | **49,95 €** |

IP20

## D LINE T-VERBINDER RECHTS-RECHTS-LINKS MIT WECHSELMECHANIK

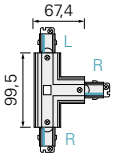


- **mit Wechselmechanik zur Richtungsänderung L/R**
- **einfache Montage**
- **geeignet für Aufbau und Einbau-System**

| | | | |
|---|---|---|---|
| Gehäuse | Kunststoff | Höhe | 35,5 mm |
| Montageart | Aufbaumontage | Eingangsspannung | 220-240 V/AC |
| Länge | 166 mm | Ausgangsstrom | 16 A |
| Breite | 101 mm | | |

| Artikel | Gehäusefarbe | Preis |
|---|---|---|
| **710030** | Weiß | **49,95 €** |
| **710031** | Grau | **49,95 €** |
| **710032** | Schwarz | **49,95 €** |

IP20

Zubehör

**710093** D Line/Dali Einbau-Abdeckblende T-Verbinder **3,95 €**

## D LINE X-VERBINDER LINKS-LINKS-RECHTS-RECHTS

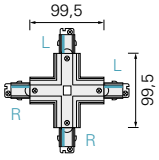


- **einfache Montage**
- **geeignet für Aufbau und Einbau-System**

| | | | |
|---|---|---|---|
| Gehäuse | Kunststoff | Höhe | 35,5 mm |
| Montageart | Aufbaumontage | Eingangsspannung | 220-240 V/AC |
| Länge | 166 mm | Ausgangsstrom | 16 A |
| Breite | 166 mm | | |

| Artikel | Gehäusefarbe | Preis |
|---|---|---|
| **710033** | Weiß | **66,95 €** |
| **710034** | Grau | **66,95 €** |
| **710035** | Schwarz | **66,95 €** |

IP20

Zubehör

**710092** D Line/Dali Einbau-Abdeckblende X-Verbinder **4,95 €**

## D LINE ABDECKBLENDE

- **geeignet für Aufbau und Einbau-System**
- **zum Verschließen öffentlich zugänglicher Stromschienen innerhalb einer Berührungszone von weniger als 2,30 m**

| | | | |
|---|---|---|---|
| Gehäuse | Kunststoff | Breite | 21,5 mm |
| Montageart | Aufbaumontage | Höhe | 7,5 mm |
| Länge | 1000 mm | | |

| Artikel | Gehäusefarbe | Preis |
|---|---|---|
| **710077** | Weiß | **5,95 €** |
| **710079** | Schwarz | **5,95 €** |

NEW

## D LINE ENDKAPPE

- **zum verschließen offener Stromschienenenden (Berührungsschutz)**
- **einfache Montage**
- **geeignet für Aufbaubausystem**

| | | | |
|---|---|---|---|
| Gehäuse | Kunststoff | Höhe | 32,5 mm |

| Artikel | Gehäusefarbe | Montageart | Länge | Breite | Preis |
|---|---|---|---|---|---|
| **710066** | Weiß | Aufbaumontage | 31,3 mm | 35,2 mm | **2,95 €** |
| **710067** | Grau | Aufbaumontage | 31,3 mm | 35,2 mm | **2,95 €** |
| **710068** | Schwarz | Aufbaumontage | 31,3 mm | 35,2 mm | **2,95 €** |
| **710103** | Weiß | Einbaumontage | 56 mm | 47,9 mm | **2,95 €** |
| **710538** | Schwarz | Einbaumontage | 56 mm | 47,9 mm | **2,95 €** |

## D LINE MONTAGEHALTER FLEX

- **geeignet für Aufbau-System**
- **vereinfacht die Montage von komplexeren Formen**
- **Stromschiene bleibt während der Montage „verschiebbar“**

| | | | |
|---|---|---|---|
| Gehäuse | Metall | Breite | 33,8 mm |
| Montageart | Aufbaumontage | Höhe | 12,5 mm |
| Länge | 40 mm | | |

| Artikel | Gehäusefarbe | Preis |
|---|---|---|
| **710063** | Weiß | **5,95 €** |
| **710064** | Grau | **5,95 €** |
| **710065** | Schwarz | **5,95 €** |

NEW

## D LINE WANDHALTERUNG

- **geeignet für Aufbau-System**
- **vereinfacht die Wandnahe Installation von Stromschienen**
- **optimal zur Beleuchtung von Bildern und Gegenständen z.B. in Ausstellungen, Sammlungen, Museen etc.**

| | | | |
|---|---|---|---|
| Gehäuse | Aluminium | Breite | 25 mm |
| Montageart | Aufbaumontage | Höhe | 80 mm |
| Länge | 91,9 mm | | |

| Artikel | Gehäusefarbe | Preis |
|---|---|---|
| **710104** | Weiß | **14,95 €** |
| **710105** | Grau | **14,95 €** |
| **710106** | Schwarz | **14,95 €** |

IP20

## D LINE ABHÄNGEVERBINDUNGSWINKEL

**·geeignet für Aufbau-System**
**·für Kettenmontage o.ä. (Kette nicht im Lieferumfang)**

| | | | |
|---|---|---|---|
| Gehäuse | Metall | Breite | 32 mm |
| Montageart | Aufbaumontage | Höhe | 20 mm |
| Länge | 181 mm | | |

| Artikel | Gehäusefarbe | Preis |
|---|---|---|
| **710057** | Weiß | **9,95 €** |
| **710058** | Grau | **9,95 €** |
| **710059** | Schwarz | **9,95 €** |

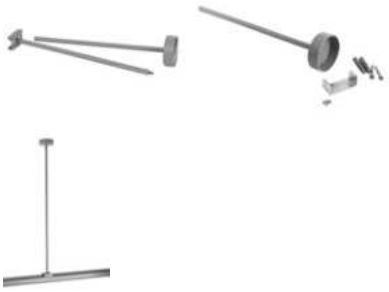

## D LINE DECKENABHÄNGUNG STARR

- **stabile und formschöne Abhängung**
- **geeignet für Aufbau-System**
- **Abhängemaß 635 mm (kürzbar auf 335 mm)**
- **Abhängemaß verlängerbar durch Zubehör**

| | | | |
|---|---|---|---|
| Gehäuse | Aluminium | Länge | 635 mm |
| Montageart | Aufbaumontage | Breite | 60 mm |

| Artikel | Gehäusefarbe | Preis |
|---|---|---|
| **710078** | Weiß | **32,95 €** |
| **710084** | Schwarz | **32,95 €** |
| **710085** | Grau | **32,95 €** |

## D LINE VERLÄNGERUNG FÜR DECKENABHÄNGUNG STARR

- **geeignet für Deckenabhängung starr**
- **erhöht das Abhängemaß um jeweils 300 mm**

| | | | |
|---|---|---|---|
| Gehäuse | Aluminium | Länge | 310 mm |
| Montageart | Aufbaumontage | Breite | 10 mm |

| Artikel | Gehäusefarbe | Preis |
|---|---|---|
| **710086** | Weiß | **5,95 €** |
| **710087** | Schwarz | **5,95 €** |
| **710088** | Grau | **5,95 €** |

## D LINE SEILABHÄNGUNGSHALTER

- **Abhängemaß individuell kürzbar: 120-1500 mm**
- **geeignet für Aufbau-System**

| | | | |
|---|---|---|---|
| Gehäuse | Metall | Breite | 31 mm |
| Montageart | Aufbaumontage | Höhe | 52 mm |
| Länge | 120 mm | | |

| Artikel | Gehäusefarbe | Preis |
|---|---|---|
| **710048** | Weiß | **14,95 €** |
| **710049** | Grau | **14,95 €** |
| **710050** | Schwarz | **14,95 €** |

Zubehör

**710081** D Line/Dali Seil für Seilabhängung 4,0 m **7,95 €**

## D LINE SEILABHÄNGUNGSHALTER MINI

- **formschöne und filigrane Abhängung**
- **Abhängemaß individuell kürzbar: 90-4960 mm**
- **geeignet für Aufbau-System**

| | | | |
|---|---|---|---|
| Gehäuse | Metall | Breite | 31 mm |
| Montageart | Aufbaumontage | Höhe | 58 mm |
| Länge | 120 mm | | |

| Artikel | Gehäusefarbe | Preis |
|---|---|---|
| **710094** | Weiß | **19,95 €** |
| **710095** | Grau | **19,95 €** |
| **710096** | Schwarz | **19,95 €** |

## D LINE SCHNELLMONTAGEKLAMMER

- **geeignet für Aufbau-System**
- **Stromschiene wird werkzeuglos durch Rändelschraube und Federklammer fixiert**
- **schnelle Installation und Deinstallation bspw. im Messebau**

| | | | |
|---|---|---|---|
| Gehäuse | Aluminium | Breite | 30 mm |
| Montageart | Aufbaumontage | Höhe | 11,9 mm |
| Länge | 40 mm | | |

| Artikel | Gehäusefarbe | Preis |
|---|---|---|
| **710082** | Schwarz | **10,95 €** |

## D LINE TRUSS ADAPTER

- **geeignet für Aufbau-System**
- **Schnellverschlüsse zur schnellen Montage von Stromschienen an Traversenkonstruktionen**
- **passend für alle 50 mm Alu-Traversen in der Veranstaltungstechnik / Messebau**

| | | | |
|---|---|---|---|
| Gehäuse | Aluminium | Breite | 30 mm |
| Montageart | Aufbaumontage | Höhe | 11,9 mm |
| Länge | 40 mm | | |

| Artikel | Gehäusefarbe | Preis |
|---|---|---|
| **710083** | Silber | **29,95 €** |

Mit diesem kleinen »Tausendsassa« wird die Montage einer Stromschiene an einer vorhandenen Rasterdecke zum Kinderspiel. Die Montagezeit beträgt nur noch einen Bruchteil der bisherigen. Die Klammer wird im ersten Schritt ganz einfach in die sichtbaren Metallstreifen der Rasterdecke eingeklickt und hält mittels Sicherungs-Federbügel absolut fest an der Decke. Danach wird einfach nur noch die Stromschiene aufgeschoben und fertig ist die Montage.

## D LINE RASTERDECKEN SCHNELLMONTAGEKLAMMER

- **geeignet für Aufbau-System**
- **leichte und schnelle Installation an Rasterdecken**
- **mechanische Belastung bis zu 15,0 kg / 150N**
- **geeignet für 22-24mm Rasterdecken-Tragschienen**

| | | | |
|---|---|---|---|
| Gehäuse | Metall | Breite | 31 mm |
| Montageart | Aufbaumontage | Höhe | 11 mm |
| Länge | 120 mm | | |

| Artikel | Gehäusefarbe | Preis |
|---|---|---|
| **710051** | Weiß | **11,95 €** |
| **710052** | Grau | **11,95 €** |
| **710053** | Schwarz | **11,95 €** |

## D LINE 3-PHASEN ADAPTER FÜR LEUCHTENMONTAGE

- **geeignet für Auf- und Einbausystem**
- **inkl. Trompetennippel, M10 Flachmutter und Zugentlastungstülle**
- **einfache Montage**
- **Sekundärabsturzsicherung integriert**
- **Belastbarkeit max. 10 kg / 100 N**

| | | | |
|---|---|---|---|
| Gehäuse | Kunststoff | Höhe | 54 mm |
| Montageart | Aufbaumontage | Eingangsspannung | 220-240 V/AC |
| Länge | 84 mm | Ausgangsstrom | 10 A |
| Breite | 32 mm | | |

| Artikel | Gehäusefarbe | Preis |
|---|---|---|
| **710097** | Weiß | **18,95 €** |
| **710098** | Grau | **18,95 €** |
| **710099** | Schwarz | **18,95 €** |

IP20

## D LINE 3-PHASEN-ADAPTER MIT INTEGRIERTEM MULTI-CC-NETZGERÄT

- **geeignet für Aufbau und Einbau-System**
- **Sekundärabsturzsicherung integriert**
- **Lieferung inkl. Trompetennippel und M10 Flachmutter**
- **integriertes, einstellbares stromstabiles Netzgerät [CC]**
- **Eignung der vorgesehenen Leuchte überprüfen**
- **max. 10kg / 100N**
- **exclusiv für 3-Phasen Stromschienen von D LINE, Ivela, Hoffmeister**

| | | | |
|---|---|---|---|
| Gehäuse | Kunststoff | Höhe | 41 mm |
| Länge | 162 mm | Eingangsspannung | 220-240 V/AC |
| Breite | 31 mm | Montageort | Innen |

| Artikel | | Ausgangsstrom wählbar | Leistung | Ausgangsspannung | Preis |
|---|---|---|---|---|---|
| **862180** | ☐ | 250 mA / 350 mA / 450 mA / 500 mA | 6,2-21,0 W | 25-42 V/DC | **32,95 €** |
| **862183** | ■ | 250 mA / 350 mA / 450 mA / 500 mA | 6,2-21,0 W | 25-42 V/DC | **32,95 €** |
| **862181** | ☐ | 600 mA / 700 mA / 750 mA / 800 mA | 15,0-33,0 W | 25-42 V/DC | **35,95 €** |
| **862184** | ■ | 600 mA / 700 mA / 750 mA / 800 mA | 15,0-33,0 W | 25-42 V/DC | **35,95 €** |
| **862182** | ☐ | 850 mA / 900 mA / 950 mA / 1050 mA | 22,0-44,0 W | 27-42 V/DC | **37,95 €** |
| **862185** | ■ | 850 mA / 900 mA / 950 mA / 1050 mA | 22,0-44,0 W | 27-42 V/DC | **37,95 €** |

## D LINE STECKDOSENADAPTER

- **einfache Montage**
- **für Auf- und Einbau-System geeignet**
- **als Energieverteiler in Stromschienen**
- **max. 1380 W**
- **integrierte Schmelzsicherung**

| | | | |
|---|---|---|---|
| Gehäuse | Kunststoff | Breite | 53,5 mm |
| Montageart | Aufbaumontage, Einbaumontage | Höhe | 103 mm |
| | | Eingangsspannung | 230 V/AC |
| Länge | 58,5 mm | Ausgangsstrom | 6 A |

| Artikel | Gehäusefarbe | Preis |
|---|---|---|
| **710024** | Weiß | **28,95 €** |
| **710025** | Grau | **28,95 €** |
| **710026** | Schwarz | **28,95 €** |

IP20

## D LINE MONTAGEADAPTER FÜR ZUSATZKOMPONENTEN

- **geeignet für Aufbau und Einbau-System**
- **Montageadapter (M6-Gewinde) als Halter für zusätzliche Geräte und Leuchten**
- **perfekte Nutzung in Verbindung mit optionalem D Line Steckdosenadapter**
- **Belastung max. 10kg / 100N**

| | | | |
|---|---|---|---|
| Gehäuse | Metall, Kunststoff | Breite | 31,5 mm |
| Montageart | Aufbaumontage | Höhe | 84 mm |
| Länge | 66,5 mm | | |

| Artikel | Gehäusefarbe | Preis |
|---|---|---|
| **710054** | Weiß | **10,95 €** |
| **710055** | Grau | **10,95 €** |
| **710056** | Schwarz | **10,95 €** |

## D LINE SCHILDERHAKEN

- **geeignet für Aufbau und Einbau-System**
- **Haken zur Befestigung von Hinweisschilder etc.**
- **Belastung max. 5kg / 50N**

| | | | |
|---|---|---|---|
| Gehäuse | Kunststoff | Höhe | 52 mm |
| Montageart | Aufbaumontage | Ø | 25 mm |

| Artikel | Gehäusefarbe | Preis |
|---|---|---|
| **710060** | Weiß | **2,95 €** |
| **710061** | Grau | **2,95 €** |
| **710062** | Schwarz | **2,95 €** |

# D LINE DALI System

Seite 339

Seite 339

Seite 340



Seite 341



Seite 341

Seite 342

Seite 342

Seite 345

Seite 346

Seite 347

Seite 347

Seite 331

Seite 334

Seite 330

Seite 330

Seite 331

Seite 332

Seite 332

Seite 333

Seite 333

Seite 334

Seite 335

Seite 336

Seite 336

Seite 337

## D LINE DALI 3-PHASEN AUFBAUSTROMSCHIENENSYSTEM 230V

| Aufbau-Komponenten | Abb. | weiß | schwarz | S. |
|---|---|---|---|---|
| Aufbaustromschiene L: 1000 mm | 01 | **710500** | **710501** | 330 |
| Aufbaustromschiene L: 2000 mm | 01 | **710502** | **710503** | 330 |
| Aufbaustromschiene L: 3000 mm | 01 | **710504** | **710505** | 330 |
| Aufbau-Adapter für Leuchten | 02 | **710512** | **710513** | 330 |
| elektrischer Einspeiser links | 03 | **710514** | **710515** | 332 |
| elektrischer Einspeiser rechts | 04 | **710516** | **710517** | 332 |
| elektrischer Längsverbinder mit Einspeisemöglichkeit | 05 | **710520** | **710521** | 333 |
| Flexverbinder links-rechts | 06 | **710523** | **710524** | 333 |
| elektrischer Verbinder | 07 | **710525** | **710526** | 334 |
| mechanischer Verbinder | 08 | **710018** | **710020** | 334 |
| 90°-Verbinder links-rechts mit Wechselmechanik | 09 | **710527** | **710528** | 335 |
| T-Verbinder links-links-rechts mit Wechselmechanik | 10 | **710530** | **710531** | 336 |
| T-Verbinder rechts-rechts-links mit Wechselmechanik | 11 | **710532** | **710533** | 336 |
| X-Verbinder links-links-rechts-rechts | 12 | **710535** | **710536** | 337 |
| Abdeckblende | 13 | **710077** | **710079** | 338 |
| Endkappe | 14 | **710066** | **710068** | 338 |
| Montagehalter Deckenbefestigung Flex | 15 | **710063** | **710065** | 339 |
| Abhängeverbindungswinkel für Ketten o. ä. | 16 | **710057** | **710059** | 340 |
| Deckenabhängung starr [635 mm] mit Baldachin | 17 | **710078** | **710084** | 341 |
| Verlängerung für Deckenabhängung [300 mm] | 17 | **710086** | **710087** | 341 |
| Seilabhängungshalter mit Deckenrosette 1500 mm | 18 | **710048** | **710050** | 342 |
| Seilabhängungshalter Mini mit Abhängeseil 5000 mm | 19 | **710094** | **710096** | 342 |
| Rasterdecken Schnellmontageklammer | 20 | **710051** | **710053** | 345 |
| Wandhalterung | 21 | **710104** | **710106** | 339 |
| Truss Adapter \| silberfarben | 22 | **710083** | **710083** | 343 |
| Schnellmontageklammer für Messebau | 23 | **-** | **710082** | 343 |
| 3-Phasen Adapter für Leuchtenmontage | 24 | **710539** | **710540** | 346 |
| Steckdosenadapter | 25 | **710024** | **710026** | 346 |
| Montageadapter für Zusatzkomponenten max. 10 kg | 26 | **710054** | **710056** | 347 |
| Schilderhaken, Belastung max. 5 kg | 27 | **710060** | **710062** | 347 |

## ABBILDUNG MIT PLANUNGSRELEVANTEN MASSEN

01
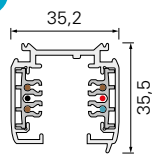


02
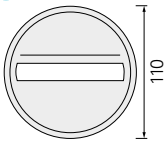


03
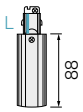


04
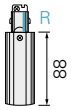


05
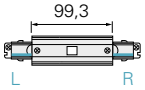


06
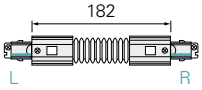


07

08

09
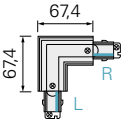


10
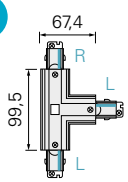


11
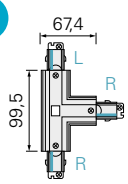


12
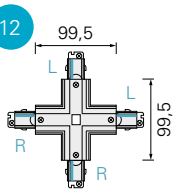


13

14

15
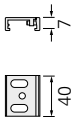


16
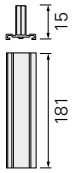


17
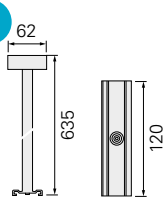


18
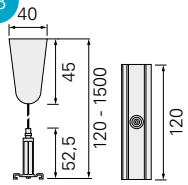


19
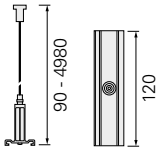


20
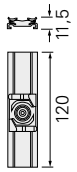


21
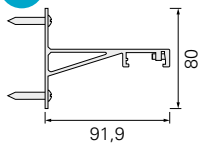


22
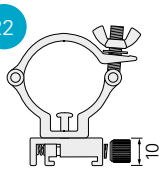


23

24
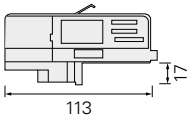


25
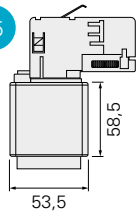


26
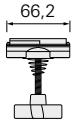


27

## D LINE DALI 3-PHASEN EINBAUSTROMSCHIENENSYSTEM 230V

| Einbau-Komponenten | Abb. | weiß | Abdeckung | schwarz | Abdeckung | S. |
|---|---|---|---|---|---|---|
| Einbaustromschiene L:1000 mm | 01 | **710506** | - | **710507** | - | 331 |
| Einbaustromschiene L: 2000 mm | 01 | **710508** | - | **710509** | - | 331 |
| Einbaustromschiene L: 3000 mm | 01 | **710510** | - | **710511** | - | 331 |
| elektrischer Einspeiser links | 02+18 | **710514** | **710518** | **710515** | **710519** | 332 |
| elektrischer Einspeiser rechts | 03+18 | **710516** | **710518** | **710517** | **710519** | 332 |
| elektrischer Längsverbinder mit Einspeisemöglichkeit | 04+19 | **710520** | **710090** | **710521** | **710522** | 333 |
| elektrischer Verbinder | 05 | **710525** | - | **710526** | - | 334 |
| mechanischer Verbinder | 06 | **710018** | - | **710020** | - | 334 |
| 90°-Verbinder links-rechts | 07+20 | **710527** | **710091** | **710528** | **710529** | 335 |
| T-Verbinder links-links-rechts | 08+21 | **710530** | **710093** | **710531** | **710534** | 336 |
| T-Verbinder rechts-rechts-links | 09+21 | **710532** | **710093** | **710533** | **710534** | 336 |
| X-Verbinder links-links-rechts-rechts | 10+22 | **710535** | **710092** | **710536** | **710537** | 337 |
| Abdeckblende | 11 | **710077** | - | **710079** | - | 338 |
| Endkappe | 12 | **710103** | - | **710538** | - | 338 |
| Schnellmontagebügel für Einbauschiene | 13 | **710107** | - | - | - | 331 |
| 3-Phasen Adapter für Leuchtenmontage | 14 | **710539** | - | **710540** | - | 346 |
| Steckdosenadapter | 15 | **710024** | - | **710026** | - | 346 |
| Montageadapter für Zusatzkomponenten max. 10 kg | 16 | **710054** | - | **710056** | - | 347 |
| Schilderhaken, Belastung max. 5 kg | 17 | **710060** | - | **710062** | - | 347 |

710033

710092

Anders als bei anderen DALI-Systemen, benötigen Sie für die Einbauschienen keine zusätzlichen oder speziellen elektrischen Komponenten wie Einspeiser, Verbinder, Ecken oder T-Verbinder. Es werden alle Standard-komponenten des Systems verwendet und lediglich die passende Kunststoffabdeckung ausgetauscht; fertig ist die Einbauvariante. Dies erleichtert die Lagerhaltung und gibt auch hier deutlich mehr Flexibilität.

## ABBILDUNG MIT PLANUNGSRELEVANTEN MASSEN

01
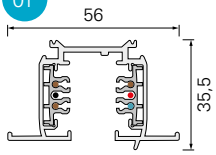


02
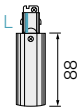


03
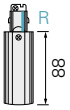


04
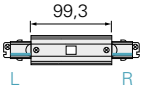


05

06

07
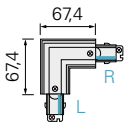


08
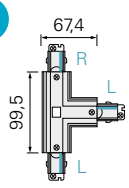


09
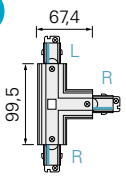


10
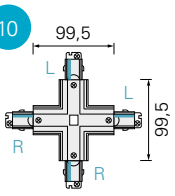


11

12
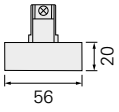


13
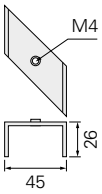


14
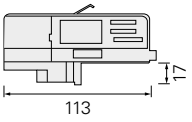


15
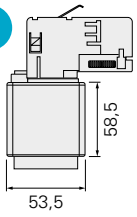


16

17

18
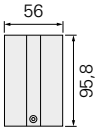


19
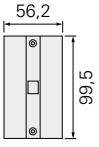


20
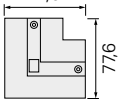


21
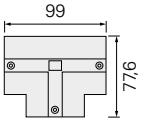


22
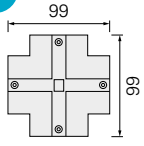

## BEFESTIGUNGSPUNKTE

| Stromschiene | a | b | c | d |
|---|---|---|---|---|
| 1000 mm | 125 mm | | | |
| 2000 mm | 125 mm | 995 mm | | |
| 3000 mm | 125 mm | | 914 mm | 1172 mm |

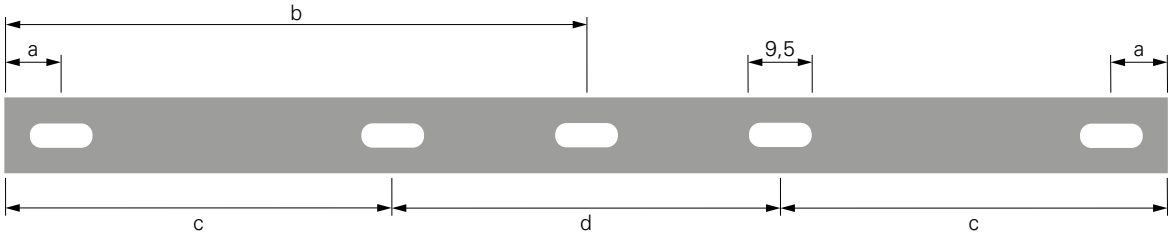


## MECHANISCHE BELASTUNG STROMSCHIENE 1000 MM

60 N ≙ 6,12 kg
Maßangabe in mm

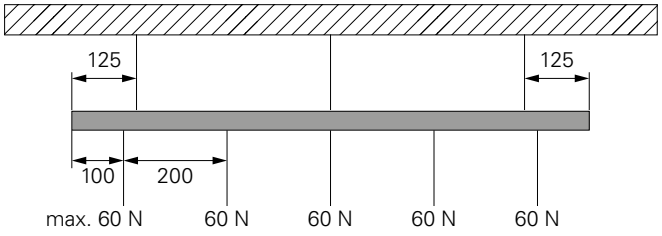


## MECHANISCHE BELASTUNG STROMSCHIENE 2000/3000 MM

30 N ≙ 3,06 kg
Maßangabe in mm

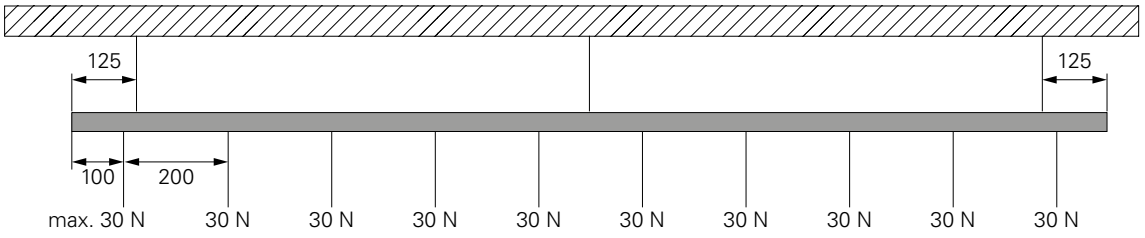

# PLANUNGSHILFE D LINE DALI AUFBAUSCHIENENSYSTEM

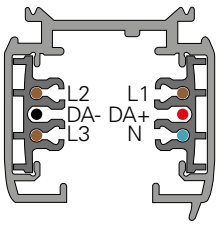


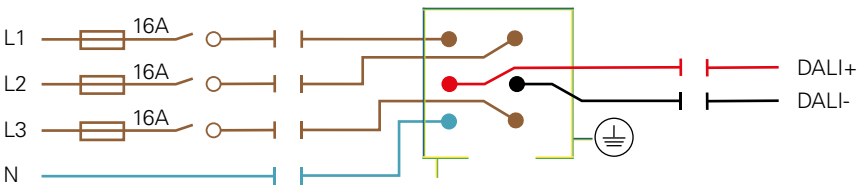


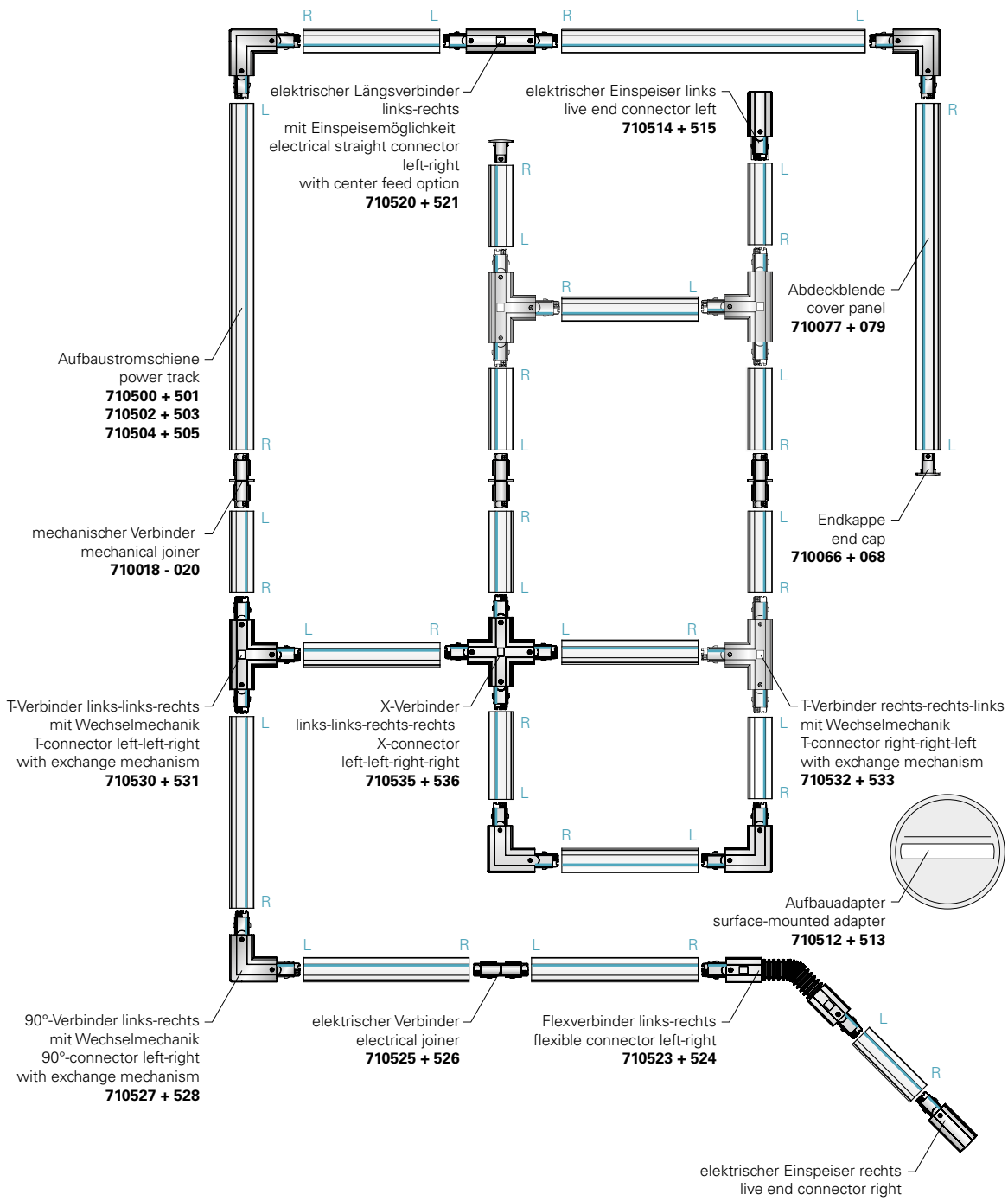

## D LINE DALI AUFBAUSTROMSCHIENE

- **steuerbar mit DALI**
- **bis zu 3 Phasen (3x 16A) einspeisbar**
- **viele verschiedene Befestigungsmöglichkeiten**

| | | | |
|---|---|---|---|
| Gehäuse | Aluminium | Eingangsspannung | 220-240 V/AC |
| Breite | 35,2 mm | Ausgangsstrom | 16 A |
| Höhe | 35,5 mm | | |

| Artikel | Gehäusefarbe | Länge | Preis |
|---|---|---|---|
| **710500** | Weiß | 1000 mm | **48,95 €** |
| **710501** | Schwarz | 1000 mm | **48,95 €** |
| **710502** | Weiß | 2000 mm | **92,95 €** |
| **710503** | Schwarz | 2000 mm | **92,95 €** |
| **710504** | Weiß | 3000 mm | **134,95 €** |
| **710505** | Schwarz | 3000 mm | **134,95 €** |

IP20

## D LINE DALI AUFBAU-ADAPTER

- **steuerbar mit DALI**
- **Aufbaugehäuse zum Umbau von Stromschienenstrahlern**
- **1 Phase (1x 16A) einspeisbar**
- **einfache Montage**

| | | | |
|---|---|---|---|
| Gehäuse | Kunststoff | Eingangsspannung | 220-240 V/AC |
| Höhe | 35 mm | Ausgangsstrom | 16 A |
| Ø | 110 mm | | |

| Artikel | Gehäusefarbe | Preis |
|---|---|---|
| **710512** | Weiß | **34,95 €** |
| **710513** | Schwarz | **34,95 €** |

IP20

## D LINE DALI EINBAUSTROMSCHIENE

- **steuerbar mit DALI**
- **bis zu 3 Phasen (3x 16A) einspeisbar**
- **viele verschiedene Befestigungsmöglichkeiten**

| | | | |
|---|---|---|---|
| Gehäuse | Aluminium | Eingangsspannung | 220-240 V/AC |
| Breite | 56 mm | Ausgangsstrom | 16 A |
| Höhe | 35,5 mm | | |

| Artikel | Gehäusefarbe | Länge | Preis |
|---|---|---|---|
| **710506** | Weiß | 1000 mm | **57,95 €** |
| **710507** | Schwarz | 1000 mm | **57,95 €** |
| **710508** | Weiß | 2000 mm | **104,95 €** |
| **710509** | Schwarz | 2000 mm | **104,95 €** |
| **710510** | Weiß | 3000 mm | **149,95 €** |
| **710511** | Schwarz | 3000 mm | **149,95 €** |

IP20

## D LINE SCHNELLMONTAGEBÜGEL EINBAUSCHIENE

- **geeignet für Einbau-System**
- **zur vereinfachung der Montage vom Einbaustromschienen**
- **keine zusätzlichen Unterkonstruktionen zur Befestigung notwendig**

| | | | |
|---|---|---|---|
| Gehäuse | Stahl | Breite | 45 mm |
| Montageart | Einbaumontage | Höhe | 25 mm |
| Länge | 70 mm | | |

| Artikel | Gehäusefarbe | Preis |
|---|---|---|
| **710107** | Silber | **4,95 €** |

IP20

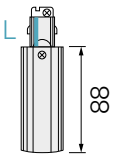


## D LINE DALI ELEKTRISCHER EINSPEISER LINKS

- **steuerbar mit DALI**
- **bis zu 3 Phasen (3x 16A) einspeisbar**
- **Stromeinspeisung von oben [Decke] oder seitlich möglich**
- **geeignet für Aufbau- und Einbausystem**

| | | | |
|---|---|---|---|
| Gehäuse | Kunststoff | Höhe | 35,5 mm |
| Länge | 139 mm | Eingangsspannung | 220-240 V/AC |
| Breite | 35,2 mm | Ausgangsstrom | 16 A |

| Artikel | | Gehäusefarbe | Preis |
|---|---|---|---|
| **710514** | ☐ | Weiß | **18,95 €** |
| **710515** | ■ | Schwarz | **18,95 €** |

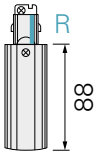


## D LINE DALI ELEKTRISCHER EINSPEISER RECHTS

- **steuerbar mit DALI**
- **bis zu 3 Phasen (3x 16A) einspeisbar**
- **Stromeinspeisung von oben [Decke] oder seitlich möglich**
- **geeignet für Aufbau- und Einbausystem**

| | | | |
|---|---|---|---|
| Gehäuse | Kunststoff | Höhe | 35,5 mm |
| Länge | 139 mm | Eingangsspannung | 220-240 V/AC |
| Breite | 35,2 mm | Ausgangsstrom | 16 A |

| Artikel | | Gehäusefarbe | Preis |
|---|---|---|---|
| **710516** | ☐ | Weiß | **18,95 €** |
| **710517** | ■ | Schwarz | **18,95 €** |

Zubehör für **710516**

**710518** D Line DALI Abdeckblende Einspeiser links/rechts, weiß **3,95 €**

Zubehör für **710517**

**710519** D Line DALI Abdeckblende Einspeiser links/rechts, schwarz **3,95 €**

## D LINE DALI LÄNGSVERBINDER MIT EINSPEISEMÖGLICHKEIT

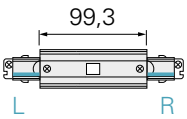


- **steuerbar mit DALI**
- **bis zu 3 Phasen (3x 16A) einspeisbar**
- **Stromeinspeisung von oben (Decke)**
- **geeignet für Aufbau- und Einbausystem**

| | | | |
|---|---|---|---|
| Gehäuse | Kunststoff | Höhe | 35,5 mm |
| Länge | 203 mm | Eingangsspannung | 220-240 V/AC |
| Breite | 35,2 mm | Ausgangsstrom | 16 A |

| Artikel | Gehäusefarbe | Preis |
|---|---|---|
| **710520** | Weiß | **34,95 €** |
| **710521** | Schwarz | **34,95 €** |

IP20

Zubehör für **710520**

**710090** D Line/Dali Einbau-Abdeckblende Längsverbinder **3,95 €**

Zubehör für **710521**

**710522** D Line DALI Einbau-Abdeckblende Längsverbinder, schwarz **3,95 €**

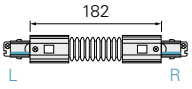


## D LINE DALI FLEXVERBINDER

- **steuerbar mit DALI**
- **einfache Montage**
- **gleicht unterschiedliche Höhenniveaus / Winkel im Schienensystem aus**
- **geeignet für Aufbausystem**

| | | | |
|---|---|---|---|
| Gehäuse | Kunststoff | Höhe | 35,5 mm |
| Länge | 285 mm | Eingangsspannung | 220-240 V/AC |
| Breite | 35,2 mm | Ausgangsstrom | 16 A |

| Artikel | Gehäusefarbe | Preis |
|---|---|---|
| **710523** | Weiß | **46,95 €** |
| **710524** | Schwarz | **46,95 €** |

IP20

## D LINE DALI ELEKTRISCHER VERBINDER

- **einfache Montage**
- **geeignet für Aufbau- und Einbausystem**

| | | | |
|---|---|---|---|
| Gehäuse | Kunststoff | Höhe | 26,5 mm |
| Länge | 107 mm | Eingangsspannung | 220-240 V/AC |
| Breite | 20,5 mm | Ausgangsstrom | 16 A |

| Artikel | Gehäusefarbe | Preis |
|---|---|---|
| **710525** | Weiß | **11,95 €** |
| **710526** | Schwarz | **11,95 €** |

## D LINE MECHANISCHER VERBINDER

- **mechanischer Verbinder ohne elektrische Kontakte**
- **zur elektrischen Trennung von 2 unterschiedlichen Stromkreisen innerhalb eines Schienensystems**
- **geeignet für Aufbau und Einbau-System**

| | | | |
|---|---|---|---|
| Gehäuse | Kunststoff | Breite | 20 mm |
| Montageart | Aufbaumontage | Höhe | 27 mm |
| Länge | 66,4 mm | | |

| Artikel | Gehäusefarbe | Preis |
|---|---|---|
| **710018** | Weiß | **6,95 €** |
| **710020** | Schwarz | **6,95 €** |

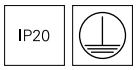

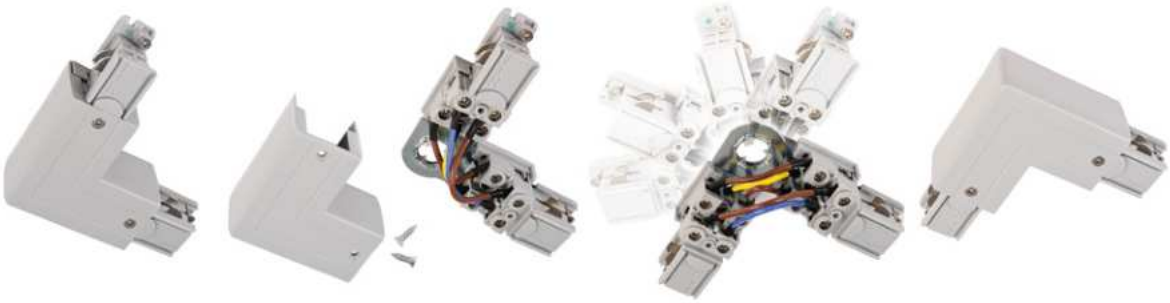

## D LINE DALI 90°-VERBINDER

- **mit Wechselmechanik zur Richtungsänderung L/R**
- **einfache Montage**
- **geeignet für Aufbau- und Einbausystem**

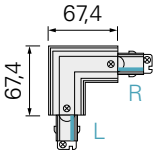


| | | | |
|---|---|---|---|
| Gehäuse | Kunststoff | Höhe | 35,5 mm |
| Länge | 119 mm | Eingangsspannung | 220-240 V/AC |
| Breite | 119 mm | Ausgangsstrom | 16 A |

| Artikel | Gehäusefarbe | Preis |
|---|---|---|
| **710527** | Weiß | **38,95 €** |
| **710528** | Schwarz | **38,95 €** |

IP20

Zubehör für **710527**

**710091** D Line/Dali Einbau-Abdeckblende 90°-Verbinder **3,95 €**

Zubehör für **710528**

**710529** D Line DALI Einbau-Abdeckblende 90°-Verbinder, schwarz **3,95 €**

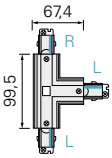


## D LINE DALI T-VERBINDER LINKS-LINKS-RECHTS

- **mit Wechselmechanik zur Richtungsänderung L/R**
- **einfache Montage**
- **geeignet für Aufbau- und Einbausystem**

| | | | |
|---|---|---|---|
| Gehäuse | Kunststoff | Höhe | 35,5 mm |
| Länge | 203 mm | Eingangsspannung | 220-240 V/AC |
| Breite | 119 mm | Ausgangsstrom | 16 A |

| Artikel | Gehäusefarbe | Preis |
|---|---|---|
| **710530** | Weiß | **54,95 €** |
| **710531** | Schwarz | **54,95 €** |

IP20

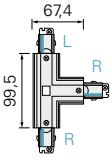


## D LINE DALI T-VERBINDER RECHTS-RECHTS-LINKS

- **mit Wechselmechanik zur Richtungsänderung L/R**
- **einfache Montage**
- **geeignet für Aufbau- und Einbausystem**

| | | | |
|---|---|---|---|
| Gehäuse | Kunststoff | Höhe | 35,5 mm |
| Länge | 203 mm | Eingangsspannung | 220-240 V/AC |
| Breite | 119 mm | Ausgangsstrom | 16 A |

| Artikel | Gehäusefarbe | Preis |
|---|---|---|
| **710532** | Weiß | **54,95 €** |
| **710533** | Schwarz | **54,95 €** |

IP20

Zubehör für **710532**

**710093** D Line/Dali Einbau-Abdeckblende T-Verbinder **3,95 €**

Zubehör für **710533**

**710534** D Line DALI Einbau-Abdeckblende T-Verbinder, schwarz **3,95 €**

NEW

DALI

## D LINE DALI X-VERBINDER

- **einfache Montage**
- **geeignet für Aufbau- und Einbausystem**

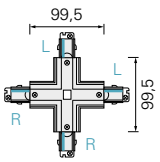


| | | | |
|---|---|---|---|
| Gehäuse | Kunststoff | Höhe | 35,5 mm |
| Länge | 203 mm | Eingangsspannung | 220-240 V/AC |
| Breite | 203 mm | Ausgangsstrom | 16 A |

| Artikel | Gehäusefarbe | Preis |
|---|---|---|
| **710535** | Weiß | **69,95 €** |
| **710536** | Schwarz | **69,95 €** |

IP20

Zubehör für **710535**

**710092** D Line/Dali Einbau-Abdeckblende X-Verbinder **4,95 €**

Zubehör für **710536**

**710537** D Line DALI Einbau-Abdeckblende X-Verbinder, schwarz **4,95 €**

## D LINE ABDECKBLENDE

- **geeignet für Aufbau und Einbau-System**
- **zum Verschließen öffentlich zugänglicher Stromschienen innerhalb einer Berührungszone von weniger als 2,30 m**

| | | | |
|---|---|---|---|
| Gehäuse | Kunststoff | Breite | 21,5 mm |
| Montageart | Aufbaumontage | Höhe | 7,5 mm |
| Länge | 1000 mm | | |

| Artikel | Gehäusefarbe | Preis |
|---|---|---|
| **710077** | Weiß | **5,95 €** |
| **710079** | Schwarz | **5,95 €** |

NEW

## D LINE ENDKAPPE

- **zum verschließen offener Stromschienenenden (Berührungsschutz)**
- **einfache Montage**
- **geeignet für Aufbaubausystem**

| | | | |
|---|---|---|---|
| Gehäuse | Kunststoff | Höhe | 32,5 mm |

| Artikel | Gehäusefarbe | Montageart | Länge | Breite | Preis |
|---|---|---|---|---|---|
| **710066** | Weiß | Aufbaumontage | 31,3 mm | 35,2 mm | **2,95 €** |
| **710068** | Schwarz | Aufbaumontage | 31,3 mm | 35,2 mm | **2,95 €** |
| **710103** | Weiß | Einbaumontage | 56 mm | 47,9 mm | **2,95 €** |
| **710538** | Schwarz | Einbaumontage | 56 mm | 47,9 mm | **2,95 €** |

## D LINE MONTAGEHALTER FLEX

- **geeignet für Aufbau-System**
- **vereinfacht die Montage von komplexeren Formen**
- **Stromschiene bleibt während der Montage „verschiebbar“**

| | | | |
|---|---|---|---|
| Gehäuse | Metall | Breite | 33,8 mm |
| Montageart | Aufbaumontage | Höhe | 12,5 mm |
| Länge | 40 mm | | |

| Artikel | Gehäusefarbe | Preis |
|---|---|---|
| **710063** | Weiß | **5,95 €** |
| **710065** | Schwarz | **5,95 €** |

NEW

## D LINE WANDHALTERUNG

- **geeignet für Aufbau-System**
- **vereinfacht die Wandnahe Installation von Stromschienen**
- **optimal zur Beleuchtung von Bildern und Gegenständen z.B. in Ausstellungen, Sammlungen, Museen etc.**

| | | | |
|---|---|---|---|
| Gehäuse | Aluminium | Breite | 25 mm |
| Montageart | Aufbaumontage | Höhe | 80 mm |
| Länge | 91,9 mm | | |

| Artikel | Gehäusefarbe | Preis |
|---|---|---|
| **710104** | Weiß | **14,95 €** |
| **710106** | Schwarz | **14,95 €** |

IP20

## D LINE ABHÄNGEVERBINDUNGSWINKEL

**·geeignet für Aufbau-System**
**·für Kettenmontage o.ä. (Kette nicht im Lieferumfang)**

| | | | |
|---|---|---|---|
| Gehäuse | Metall | Breite | 32 mm |
| Montageart | Aufbaumontage | Höhe | 20 mm |
| Länge | 181 mm | | |

| Artikel | Gehäusefarbe | Preis |
|---|---|---|
| **710057** | Weiß | **9,95 €** |
| **710059** | Schwarz | **9,95 €** |

## D LINE DECKENABHÄNGUNG STARR

- **stabile und formschöne Abhängung**
- **geeignet für Aufbau-System**
- **Abhängemaß 635 mm (kürzbar auf 335 mm)**
- **Abhängemaß verlängerbar durch Zubehör**

| | | | |
|---|---|---|---|
| Gehäuse | Aluminium | Länge | 635 mm |
| Montageart | Aufbaumontage | Breite | 60 mm |

| Artikel | Gehäusefarbe | Preis |
|---|---|---|
| **710078** | Weiß | **32,95 €** |
| **710084** | Schwarz | **32,95 €** |

## D LINE VERLÄNGERUNG FÜR DECKENABHÄNGUNG STARR

- **geeignet für Deckenabhängung starr**
- **erhöht das Abhängemaß um jeweils 300 mm**

| | | | |
|---|---|---|---|
| Gehäuse | Aluminium | Länge | 310 mm |
| Montageart | Aufbaumontage | Breite | 10 mm |

| Artikel | Gehäusefarbe | Preis |
|---|---|---|
| **710086** | Weiß | **5,95 €** |
| **710087** | Schwarz | **5,95 €** |

## D LINE SEILABHÄNGUNGSHALTER

**·Abhängemaß individuell kürzbar: 120-1500 mm**
**·geeignet für Aufbau-System**

| | | | |
|---|---|---|---|
| Gehäuse | Metall | Breite | 31 mm |
| Montageart | Aufbaumontage | Höhe | 52 mm |
| Länge | 120 mm | | |

| Artikel | Gehäusefarbe | Preis |
|---|---|---|
| **710048** | ☐ Weiß | **14,95 €** |
| **710050** | ■ Schwarz | **14,95 €** |

Zubehör

**710081** D Line/Dali Seil für Seilabhängung 4,0 m **7,95 €**

## D LINE SEILABHÄNGUNGSHALTER MINI

**·formschöne und filigrane Abhängung**
**·Abhängemaß individuell kürzbar: 90-4960 mm**
**·geeignet für Aufbau-System**

| | | | |
|---|---|---|---|
| Gehäuse | Metall | Breite | 31 mm |
| Montageart | Aufbaumontage | Höhe | 58 mm |
| Länge | 120 mm | | |

| Artikel | Gehäusefarbe | Preis |
|---|---|---|
| **710094** | ☐ Weiß | **19,95 €** |
| **710096** | ■ Schwarz | **19,95 €** |

## D LINE SCHNELLMONTAGEKLAMMER

- **geeignet für Aufbau-System**
- **Stromschiene wird werkzeuglos durch Rändelschraube und Federklammer fixiert**
- **schnelle Installation und Deinstallation bspw. im Messebau**

| | | | |
|---|---|---|---|
| Gehäuse | Aluminium | Breite | 30 mm |
| Montageart | Aufbaumontage | Höhe | 11,9 mm |
| Länge | 40 mm | | |

| Artikel | Gehäusefarbe | Preis |
|---|---|---|
| **710082** | Schwarz | **10,95 €** |

## D LINE TRUSS ADAPTER

- **geeignet für Aufbau-System**
- **Schnellverschlüsse zur schnellen Montage von Stromschienen an Traversenkonstruktionen**
- **passend für alle 50 mm Alu-Traversen in der Veranstaltungstechnik / Messebau**

| | | | |
|---|---|---|---|
| Gehäuse | Aluminium | Breite | 30 mm |
| Montageart | Aufbaumontage | Höhe | 11,9 mm |
| Länge | 40 mm | | |

| Artikel | Gehäusefarbe | Preis |
|---|---|---|
| **710083** | Silber | **29,95 €** |

Mit diesem kleinen »Tausendsassa« wird die Montage einer Stromschiene an einer vorhandenen Rasterdecke zum Kinderspiel. Die Montagezeit beträgt nur noch einen Bruchteil der bisherigen. Die Klammer wird im ersten Schritt ganz einfach in die sichtbaren Metallstreifen der Rasterdecke eingeklickt und hält mittels Sicherungs-Federbügel absolut fest an der Decke. Danach wird einfach nur noch die Stromschiene aufgeschoben und fertig ist die Montage.

## D LINE RASTERDECKEN SCHNELLMONTAGEKLAMMER

- **geeignet für Aufbau-System**
- **leichte und schnelle Installation an Rasterdecken**
- **mechanische Belastung bis zu 15,0 kg / 150N**
- **geeignet für 22-24mm Rasterdecken-Tragschienen**

| | | | |
|---|---|---|---|
| Gehäuse | Metall | Breite | 31 mm |
| Montageart | Aufbaumontage | Höhe | 11 mm |
| Länge | 120 mm | | |

| Artikel | Gehäusefarbe | Preis |
|---|---|---|
| **710051** | Weiß | **11,95 €** |
| **710053** | Schwarz | **11,95 €** |

## D LINE DALI 3-PHASEN ADAPTER FÜR LEUCHTENMONTAGE

- **steuerbar mit DALI und bis zu 3 Phasen einspeisbar**
- **einfache Montage**
- **geeignet für Aufbau- und Einbausystem**

| | | | |
|---|---|---|---|
| Gehäuse | Kunststoff | Höhe | 51 mm |
| Länge | 113 mm | Eingangsspannung | 220-240 V/AC |
| Breite | 32 mm | Ausgangsstrom | 10 A |

| Artikel | Gehäusefarbe | Preis |
|---|---|---|
| **710539** | Weiß | **23,95 €** |
| **710540** | Schwarz | **23,95 €** |

## D LINE STECKDOSENADAPTER

- **einfache Montage**
- **für Auf- und Einbau-System geeignet**
- **als Energieverteiler in Stromschienen**
- **max. 1380 W**
- **integrierte Schmelzsicherung**

| | | | |
|---|---|---|---|
| Gehäuse | Kunststoff | Breite | 53,5 mm |
| Montageart | Aufbaumontage, Einbaumontage | Höhe | 103 mm |
| | | Eingangsspannung | 230 V/AC |
| Länge | 58,5 mm | Ausgangsstrom | 6 A |

| Artikel | Gehäusefarbe | Preis |
|---|---|---|
| **710024** | Weiß | **28,95 €** |
| **710026** | Schwarz | **28,95 €** |

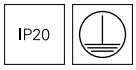

## D LINE MONTAGEADAPTER FÜR ZUSATZKOMPONENTEN

- **geeignet für Aufbau und Einbau-System**
- **Montageadapter (M6-Gewinde) als Halter für zusätzliche Geräte und Leuchten**
- **perfekte Nutzung in Verbindung mit optionalem D Line Steckdosenadapter**
- **Belastung max. 10kg / 100N**

| | | | |
|---|---|---|---|
| Gehäuse | Metall, Kunststoff | Breite | 31,5 mm |
| Montageart | Aufbaumontage | Höhe | 84 mm |
| Länge | 66,5 mm | | |

| Artikel | Gehäusefarbe | Preis |
|---|---|---|
| **710054** | Weiß | **10,95 €** |
| **710056** | Schwarz | **10,95 €** |

## D LINE SCHILDERHAKEN

- **geeignet für Aufbau und Einbau-System**
- **Haken zur Befestigung von Hinweisschilder etc.**
- **Belastung max. 5kg / 50N**

| | | | |
|---|---|---|---|
| Gehäuse | Kunststoff | Höhe | 52 mm |
| Montageart | Aufbaumontage | Ø | 25 mm |

| Artikel | Gehäusefarbe | Preis |
|---|---|---|
| **710060** | Weiß | **2,95 €** |
| **710062** | Schwarz | **2,95 €** |

# 3-Phasen Stromschienenleuchten

Seite 350

Seite 351

Seite 351

Seite 352



Seite 353



Seite 353

Seite 354

Seite 358

Seite 359

Seite 360

Seite 361

Seite 362

Seite 363

Seite 364

Seite 365

Seite 366

Seite 369

Seite 370

Seite 372

Seite 374

Seite 376

Seite 378

Seite 380

Seite 381

Seite 382

Seite 383

## PANEL TRACK LIGHT

- **ideal zur homogenen Grundbeleuchtung**
- **dreh- und schwenkbar**
- **hoher Lichtstrom**

| | | | |
|---|---|---|---|
| Gehäuse | Aluminium | Eingangsspannung | 110-240 V/AC |
| Länge | 300 mm | Netzgerät inkl. | Ja |
| Breite | 110 mm | Abstrahlwinkel | 110 Grad |
| Höhe | 8,5 mm | Schwenkwinkel | 90 Grad |
| Leistung | 20 W | Farbwiedergabe (Ra) | 80 |

| Artikel | Gehäusefarbe | Farbtemperatur | Lichtstrom | Preis |
|---|---|---|---|---|
| **707134** | Weiß | WW 3000 K | 2000 lm | **109,95 €** |
| **707135** | Schwarz | WW 3000 K | 2000 lm | **109,95 €** |
| **707136** | Weiß | NW 4000 K | 2200 lm | **109,95 €** |
| **707137** | Schwarz | NW 4000 K | 2200 lm | **109,95 €** |

Mit freundlicher Unterstützung von SH-Lichttechnik / Becks Reutlingen

## FLOOD SMD 15 W

**·dreh- und schwenkbar**
**·großer Neigungswinkel**

| | | | |
|---|---|---|---|
| Gehäuse | Aluminium | Eingangsspannung | 220-240 V/AC |
| Länge | 192 mm | Netzgerät inkl. | Ja |
| Breite | 180 mm | Abstrahlwinkel | 90 Grad |
| Höhe | 38 mm | Schwenkwinkel | 180 Grad |
| Sockellänge | 179 mm | Farbwiedergabe (Ra) | 80 |
| Sockelbreite | 20 mm | IK Schutzklasse | IK07 |
| Leistung | 15 W | | |

| Artikel | Gehäusefarbe | Farbtemperatur | Lichtstrom | Preis |
|---|---|---|---|---|
| **707130** | ☐ Weiß | WW 3000 K | 1575 lm | **99,95 €** |
| **707138** | ☐ Weiß | NW 4000 K | 1650 lm | **99,95 €** |

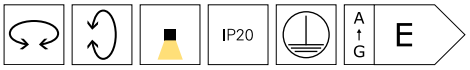

## FLOOD SMD 30 W

**·dreh- und schwenkbar**
**·großer Neigungswinkel**

| | | | |
|---|---|---|---|
| Gehäuse | Aluminium | Eingangsspannung | 220-240 V/AC |
| Länge | 261 mm | Netzgerät inkl. | Ja |
| Breite | 236 mm | Abstrahlwinkel | 90 Grad |
| Höhe | 41 mm | Schwenkwinkel | 180 Grad |
| Sockellänge | 237 mm | Farbwiedergabe (Ra) | 80 |
| Sockelbreite | 25 mm | IK Schutzklasse | IK07 |
| Leistung | 30 W | | |

| Artikel | Gehäusefarbe | Farbtemperatur | Lichtstrom | Preis |
|---|---|---|---|---|
| **707139** | ☐ Weiß | WW 3000 K | 3150 lm | **139,95 €** |
| **707140** | ☐ Weiß | NW 4000 K | 3300 lm | **139,95 €** |

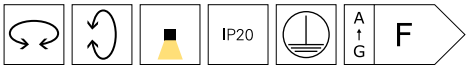

## DRACONIS

- **Leistung in drei Stufen einstellbar**
- **Lichtfarbe in drei Stufen einstellbar**
- **hoher Lichtstrom**
- **Linsen wechselbar**

| | | | |
|---|---|---|---|
| Gehäuse | Aluminium | Sockelbreite | 88 mm |
| Farbtemperatur | 2700/3500/4000 K | Sockelhöhe | 25 mm |
| Lichtstrom | 7330/8210/8250 lm | Leistung wählbar | 45 W, 55 W, 72 W |
| Länge | 577,6 mm | Eingangsspannung | 220-240 V/AC |
| Breite | 188,6 mm | Netzgerät inkl. | Ja |
| Höhe | 128,7 mm | Abstrahlwinkel | 60 Grad |
| Sockellänge | 102 mm | Farbwiedergabe (Ra) | 80 |

| Artikel | Gehäusefarbe | | | Preis |
|---|---|---|---|---|
| **620119** | Aluminium | WW | NW | **349,95 €** |
| **620120** | Weiß | WW | NW | **349,95 €** |

IP20 A↑G E

Zubehör

| | | |
|---|---|---|
| **930544** | 20° Linse für Deckenaufbauleuchte Draconis Symmetrisch | **9,95 €** |
| **930545** | 30° Linse für Deckenaufbauleuchte Draconis Symmetrisch | **9,95 €** |
| **930546** | 90° Linse für Deckenaufbauleuchte Draconis Symmetrisch | **9,95 €** |
| **930577** | 15° Linse für Deckenaufbauleuchte Draconis Asymmetrisch | **9,95 €** |

Seite 96

## LINEAR 60

**·geringe Aufbauhöhe**
**·homogene Ausleuchtung**

| | | | |
|---|---|---|---|
| Gehäuse | Aluminium | Leistung | 18 W |
| Oberfläche | Matt | Eingangsspannung | 200-240 V/AC |
| Länge | 687 mm | Netzgerät inkl. | Ja |
| Breite | 62 mm | Abstrahlwinkel | 110 Grad |
| Höhe | 32 mm | Farbwiedergabe (Ra) | 80 |

| Artikel | Gehäusefarbe | Farbtemperatur | Lichtstrom | Preis |
|---|---|---|---|---|
| **707148** | Schwarz | WW 3000 K | 1950 lm | **139,95 €** |
| **707147** | Weiß | WW 3000 K | 2100 lm | **139,95 €** |
| **707150** | Schwarz | NW 4000 K | 2100 lm | **139,95 €** |
| **707149** | Weiß | NW 4000 K | 2300 lm | **139,95 €** |

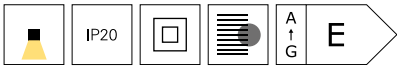

## LINEAR 100

**·geringe Aufbauhöhe**
**·homogene Ausleuchtung**

| | | | |
|---|---|---|---|
| Gehäuse | Aluminium | Leistung | 28 W |
| Oberfläche | Matt | Eingangsspannung | 200-240 V/AC |
| Länge | 1087 mm | Netzgerät inkl. | Ja |
| Breite | 62 mm | Abstrahlwinkel | 110 Grad |
| Höhe | 32 mm | Farbwiedergabe (Ra) | 80 |

| Artikel | Gehäusefarbe | Farbtemperatur | Lichtstrom | Preis |
|---|---|---|---|---|
| **707152** | Schwarz | WW 3000 K | 3100 lm | **179,95 €** |
| **707151** | Weiß | WW 3000 K | 3200 lm | **179,95 €** |
| **707154** | Schwarz | NW 4000 K | 3200 lm | **179,95 €** |
| **707153** | Weiß | NW 4000 K | 3400 lm | **179,95 €** |

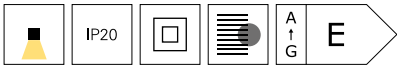

## ALNITAK

- **Leistung in vier Stufen einstellbar**
- **dreh- und schwenkbar**
- **geringer Blendwert**
- **für 3-Phasen Stromschienen von D LINE, Ivela, Hoffmeister**

| | | | |
|---|---|---|---|
| Gehäuse | Aluminium | Eingangsspannung | 220-240 V/AC |
| Länge | 336 mm | Netzgerät inkl. | Ja |
| Breite | 36 mm | Abstrahlwinkel | 34 Grad |
| Höhe | 49 mm | Schwenkwinkel | 25 Grad |
| Leistung wählbar | 25,2 W, 29,4 W, 31,5 W, 33,6 W | Farbwiedergabe (Ra) | 80 |

| Artikel | Gehäusefarbe | Farbtemperatur | Lichtstrom | Preis |
|---|---|---|---|---|
| **707110** | Weiß | WW 3000 K | 3114 lm | **169,95 €** |
| **707112** | Silber | WW 3000 K | 3114 lm | **169,95 €** |
| **707114** | Schwarz | WW 3000 K | 3114 lm | **169,95 €** |
| **707111** | Weiß | NW 4000 K | 3068 lm | **169,95 €** |
| **707113** | Silber | NW 4000 K | 3068 lm | **169,95 €** |
| **707115** | Schwarz | NW 4000 K | 3068 lm | **169,95 €** |

Zubehör

| | | | |
|---|---|---|---|
| **930386** | Reflektor für Leuchte Ain, Alnitak 12° | | **1,95 €** |
| **930387** | Reflektor für Leuchte Ain, Alnitak 48° | | **1,95 €** |
| **930388** | Ceti Spot Anti Glare white | | **2,95 €** |

## LINEAR PRO

Die LINEAR PRO 3-Phasen-Stromschienenleuchten sind die ideale Lösung zur Beleuchtung von Verkaufsregalen und Regelgängen in Supermärkten, Shops und mehr. Erhältlich in den Versionen LINEAR PRO FOLD und LINEAR PRO TILT, ermöglichen die LINEAR PRO Modelle eine präzise Ausleuchtung von Produkten und anderen Objekten – auch in Kombination mit weiteren Stromschienenstrahlern.

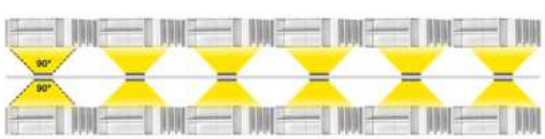


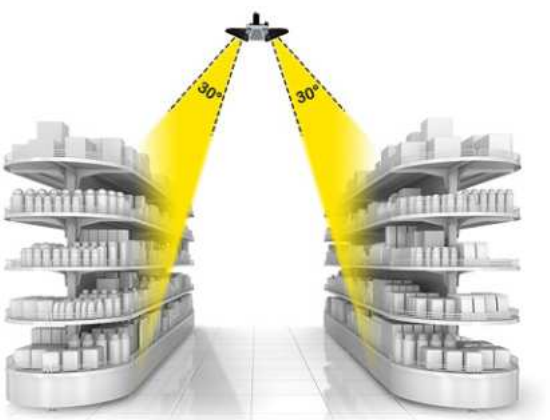

OFFERTA
OFFERTA

## LINEAR PRO FOLD

- **BEG förderfähig**
- **notstromfähig [198-264V/DC EOFI: 100%]**
- **hohe Lebensdauer 60.000h [L80B50]**
- **besonders energieeffizient**
- **Leistung in drei Stufen einstellbar**

| | | | |
|---|---|---|---|
| Gehäuse | Aluminium | Abstrahlwinkel | 30 Grad |
| Breite | 120 mm | Abstrahlwinkel 2 | 90 Grad |
| Höhe | 68 mm | Farbwiedergabe (Ra) | 90 |
| Eingangsspannung | 220-240 V/AC | IK Schutzklasse | IK03 |
| Netzgerät inkl. | Ja | | |

| Artikel | Gehäusefarbe | Farbtemperatur | Lichtstrom | Länge | Leistung wählbar | Preis |
|---|---|---|---|---|---|---|
| **707205** | Weiß | WW 3000 K | 2900 lm | 600 mm | 14,0 W / 16,0 W / 18,0 W / 20,0 W | **169,95 €** |
| **707206** | Schwarz | WW 3000 K | 2900 lm | 600 mm | 14,0 W / 16,0 W / 18,0 W / 20,0 W | **169,95 €** |
| **707207** | Weiß | WW 3000 K | 7250 lm | 1493 mm | 35,0 W / 40,0 W / 45,0 W / 50,0 W | **204,95 €** |
| **707208** | Schwarz | WW 3000 K | 7250 lm | 1493 mm | 35,0 W / 40,0 W / 45,0 W / 50,0 W | **204,95 €** |
| **707189** | Weiß | NW 4000 K | 2900 lm | 600 mm | 14,0 W / 16,0 W / 18,0 W / 20,0 W | **169,95 €** |
| **707190** | Schwarz | NW 4000 K | 2900 lm | 600 mm | 14,0 W / 16,0 W / 18,0 W / 20,0 W | **169,95 €** |
| **707191** | Weiß | NW 4000 K | 7250 lm | 1493 mm | 35,0 W / 40,0 W / 45,0 W / 50,0 W | **204,95 €** |
| **707192** | Schwarz | NW 4000 K | 7250 lm | 1493 mm | 35,0 W / 40,0 W / 45,0 W / 50,0 W | **204,95 €** |

## LINEAR PRO FOLD DALI

- **BEG förderfähig**
- **notstromfähig [198-264V/DC EOFI: 15%]**
- **hohe Lebensdauer 60.000h [L80B50]**
- **besonders energieeffizient**

| | | | |
|---|---|---|---|
| Gehäuse | Aluminium | Netzgerät inkl. | Ja |
| Länge | 1493 mm | Abstrahlwinkel | 30 Grad |
| Breite | 120 mm | Abstrahlwinkel 2 | 90 Grad |
| Höhe | 68 mm | Ansteuerung | DALI 2 / DT6 |
| Leistung | 50 W | Farbwiedergabe (Ra) | 90 |
| Eingangsspannung | 220-240 V/AC | IK Schutzklasse | IK03 |

| Artikel | Gehäusefarbe | Farbtemperatur | Lichtstrom | Preis |
|---|---|---|---|---|
| **707210** | Schwarz | WW 3000 K | 7000 lm | **234,95 €** |
| **707209** | Weiß | WW 3000 K | 7250 lm | **234,95 €** |
| **707194** | Schwarz | NW 4000 K | 7000 lm | **234,95 €** |
| **707193** | Weiß | NW 4000 K | 7250 lm | **234,95 €** |

IP20

## LINEAR PRO TILT

- **BEG förderfähig**
- **notstromfähig [198-264 V/DC EOFI: 100%]**
- **nach unten strahlend arretierbar**
- **schwenkbar bis zu 30° je Seite**
- **hohe Lebensdauer 60.000h [L80B50]**
- **besonders energieeffizient**
- **Leistung in 3 Stufen einstellbar**

| | | | |
|---|---|---|---|
| Gehäuse | Stahl | Abstrahlwinkel | 60 Grad |
| Breite | 60 mm | Schwenkwinkel | 60 Grad |
| Höhe | 54 mm | Farbwiedergabe (Ra) | 90 |
| Eingangsspannung | 220-240 V/AC | IK Schutzklasse | IK03 |
| Netzgerät inkl. | Ja | | |

| Artikel | Gehäusefarbe | Farbtemperatur | Lichtstrom | Länge | Leistung wählbar | Preis |
|---|---|---|---|---|---|---|
| **707195** | Weiß | WW 3000 K | 3200 lm | 600 mm | 14,0 W / 16,0 W / 18,0 W / 20,0 W | **149,95 €** |
| **707196** | Schwarz | WW 3000 K | 3200 lm | 600 mm | 14,0 W / 16,0 W / 18,0 W / 20,0 W | **149,95 €** |
| **707197** | Weiß | WW 3000 K | 8000 lm | 1493 mm | 35,0 W / 40,0 W / 45,0 W / 50,0 W | **184,95 €** |
| **707198** | Schwarz | WW 3000 K | 8000 lm | 1493 mm | 35,0 W / 40,0 W / 45,0 W / 50,0 W | **184,95 €** |
| **707141** | Weiß | NW 4000 K | 3200 lm | 600 mm | 14,0 W / 16,0 W / 18,0 W / 20,0 W | **149,95 €** |
| **707142** | Schwarz | NW 4000 K | 3200 lm | 600 mm | 14,0 W / 16,0 W / 18,0 W / 20,0 W | **149,95 €** |
| **707143** | Weiß | NW 4000 K | 8000 lm | 1493 mm | 35,0 W / 40,0 W / 45,0 W / 50,0 W | **184,95 €** |
| **707144** | Schwarz | NW 4000 K | 8000 lm | 1493 mm | 35,0 W / 40,0 W / 45,0 W / 50,0 W | **184,95 €** |

## LINEAR PRO TILT DALI

- **BEG förderfähig**
- **notstromfähig [198-264V/DC EOFI: 15%]**
- **nach unten strahlend arretierbar**
- **schwenkbar bis zu 30° je Seite**
- **hohe Lebensdauer 60.000h [L80B50]**
- **besonders energieeffizient**

| | | | |
|---|---|---|---|
| Gehäuse | Stahl | Netzgerät inkl. | Ja |
| Lichtstrom | 8000 lm | Abstrahlwinkel | 60 Grad |
| Länge | 1493 mm | Schwenkwinkel | 60 Grad |
| Breite | 60 mm | Ansteuerung | DALI 2 / DT6 |
| Höhe | 54 mm | Farbwiedergabe (Ra) | 90 |
| Leistung | 50 W | IK Schutzklasse | IK03 |
| Eingangsspannung | 220-240 V/AC | | |

| Artikel | Gehäusefarbe | Farbtemperatur | Preis |
|---|---|---|---|
| **707199** | Weiß | WW 3000 K | **214,95 €** |
| **707200** | Schwarz | WW 3000 K | **214,95 €** |
| **707145** | Weiß | NW 4000 K | **214,95 €** |
| **707146** | Schwarz | NW 4000 K | **214,95 €** |

IP20

## LINEAR PRO DALI

- **BEG förderfähig**
- **notstromfähig [198-264V/DC EOFI: 15%]**
- **hohe Lebensdauer 60.000h [L80B50]**
- **besonders energieeffizient**

| | | | |
|---|---|---|---|
| Gehäuse | Aluminium | Eingangsspannung | 220-240 V/AC |
| Länge | 602 mm | Netzgerät inkl. | Ja |
| Breite | 61,1 mm | Abstrahlwinkel | 120 Grad |
| Höhe | 58 mm | Ansteuerung | DALI 2 / DT6 |
| Leistung wählbar | 14 W, 16 W, 18 W, 20 W | Farbwiedergabe (Ra) | 90 |
| | | IK Schutzklasse | IK03 |

| Artikel | Gehäusefarbe | Farbtemperatur | Lichtstrom | Preis |
|---|---|---|---|---|
| **707220** | Schwarz | WW 3000 K | 2800 lm | **139,95 €** |
| **707219** | Weiß | WW 3000 K | 2850 lm | **139,95 €** |
| **707222** | Schwarz | NW 4000 K | 2850 lm | **139,95 €** |
| **707221** | Weiß | NW 4000 K | 2900 lm | **139,95 €** |

CC IP20

## LINEAR PRO DALI CCT

- **BEG förderfähig**
- **notstromfähig [198-264V/DC EOFI: 15%]**
- **hohe Lebensdauer 60.000h [L80B50]**
- **besonders energieeffizient**

| | | | |
|---|---|---|---|
| Gehäuse | Aluminium | Eingangsspannung | 220-240 V/AC |
| Farbtemperatur | 3000/3500/4000 K | Netzgerät inkl. | Ja |
| Länge | 1196 mm | Abstrahlwinkel | 120 Grad |
| Breite | 61,1 mm | Ansteuerung | DALI 2 / DT6 |
| Höhe | 58 mm | Farbwiedergabe (Ra) | 90 |
| Leistung wählbar | 28 W, 32 W, 36 W, 40 W | IK Schutzklasse | IK03 |

| Artikel | Gehäusefarbe | | Lichtstrom | Preis |
|---|---|---|---|---|
| **707224** | Schwarz | WW NW | 4800/5000/4900 lm | **179,95 €** |
| **707223** | Weiß | WW NW | 4900/5100/5000 lm | **179,95 €** |

CC | IP20

## CAN

**·individuelle Lichtlösung durch austauschbares Leuchtmittel**
**·kombinierbar mit der umfangreichen Produktfamilie der CAN - Serie**

| | | | |
|---|---|---|---|
| Gehäuse | Aluminium | Eingangsspannung | 220-240 V/AC |
| Länge | 134 mm | Ansteuerung | Dimmbar über optionales Leuchtmittel |
| Ø | 60 mm | | |
| Sockel | 1 | Schwenkwinkel | 90 Grad |
| max. Leistung | 1x max. 7,5 W | | |

| Artikel | Gehäusefarbe | Preis |
|---|---|---|
| **707079** | Weiß | **49,95 €** |
| **707080** | Silber | **49,95 €** |
| **707081** | Schwarz | **49,95 €** |

Zubehör

| | | | |
|---|---|---|---|
| **930301** | Reflektor Ring Weiß für Serie Klara / Nihal Mini / Rigel Mini / Can |  | **4,95 €** |
| **930302** | Reflektor Ring Schwarz für Serie Klara / Nihal Mini / Rigel Mini / Can | | **4,95 €** |
| **930303** | Reflektor Ring Gold für Serie Klara / Nihal Mini / Rigel Mini / Can | | **4,95 €** |
| **930366** | Reflektor Ring Silber für Serie Klara / Nihal Mini / Rigel Mini / Can | | **4,95 €** |

Seite 51 Seite 88 Seite 90 Seite 91 Seite 181 Seite 194 Seite 195

UGR<19

## HORUS

- **geringer Blendwert**
- **dreh- und schwenkbar**

| | | | |
|---|---|---|---|
| Gehäuse | Kunststoff | Abstrahlwinkel | 40 Grad |
| Oberfläche | Matt | Schwenkwinkel | 350 Grad |
| Eingangsspannung | 220-240 V/AC | Farbwiedergabe (Ra) | 80 |
| Netzgerät inkl. | Ja | | |

| Artikel | Gehäusefarbe | Farbtemperatur | Lichtstrom | Höhe | Ø | Leistung | EEI | Preis |
|---|---|---|---|---|---|---|---|---|
| **707094** | Schwarz | WW 3000 K | 625 lm | 125 mm | 60 mm | 7,0 W | E | **69,95 €** |
| **707095** | Weiß | WW 3000 K | 625 lm | 125 mm | 60 mm | 7,0 W | E | **69,95 €** |
| **707098** | Schwarz | WW 3000 K | 915 lm | 140 mm | 70 mm | 10,0 W | E | **79,95 €** |
| **707099** | Weiß | WW 3000 K | 915 lm | 140 mm | 70 mm | 10,0 W | E | **79,95 €** |
| **707102** | Schwarz | WW 3000 K | 1705 lm | 185 mm | 80 mm | 20,0 W | F | **89,95 €** |
| **707103** | Weiß | WW 3000 K | 1705 lm | 185 mm | 80 mm | 20,0 W | F | **89,95 €** |
| **707106** | Schwarz | WW 3000 K | 2525 lm | 210 mm | 90 mm | 30,0 W | F | **109,95 €** |
| **707107** | Weiß | WW 3000 K | 2525 lm | 210 mm | 90 mm | 30,0 W | F | **109,95 €** |
| **707096** | Schwarz | NW 4000 K | 635 lm | 125 mm | 60 mm | 7,0 W | E | **69,95 €** |
| **707097** | Weiß | NW 4000 K | 635 lm | 125 mm | 60 mm | 7,0 W | E | **69,95 €** |
| **707100** | Schwarz | NW 4000 K | 1030 lm | 140 mm | 70 mm | 10,0 W | E | **79,95 €** |
| **707101** | Weiß | NW 4000 K | 1030 lm | 140 mm | 70 mm | 10,0 W | E | **79,95 €** |
| **707104** | Schwarz | NW 4000 K | 1785 lm | 185 mm | 80 mm | 20,0 W | F | **89,95 €** |
| **707105** | Weiß | NW 4000 K | 1785 lm | 185 mm | 80 mm | 20,0 W | F | **89,95 €** |
| **707108** | Schwarz | NW 4000 K | 2605 lm | 210 mm | 90 mm | 30,0 W | F | **109,95 €** |
| **707109** | Weiß | NW 4000 K | 2605 lm | 210 mm | 90 mm | 30,0 W | F | **109,95 €** |

IP20

## UNI II

- **„Glow“ Effekt am Reflektor Ring**
- **dreh- und schwenkbar**
- **mit umfangreichen Zubehör individualisierbar**

| | | | |
|---|---|---|---|
| Gehäuse | Aluminium | Netzgerät inkl. | Ja |
| Farbtemperatur | 3000 K | Abstrahlwinkel | 36 Grad |
| Lichtstrom | 910 lm | Schwenkwinkel | 90 Grad |
| Höhe | 167 mm | Ansteuerung | Mit Phasenan-schnittsdimmer, Mit Phasenabschnitts-dimmer |
| Ø | 100 mm | | |
| Leistung | 17 W | | |
| Eingangsspannung | 220-240 V/AC | Farbwiedergabe (Ra) | 90 |

| Artikel | Gehäusefarbe | | Preis |
|---|---|---|---|
| **707044** | Weiß | WW | **179,95 €** |
| **707131** | Schwarz | WW | **179,95 €** |

IP20

A ↑ G

Zubehör

| | | | |
|---|---|---|---|
| **930339** | Reflektor Ring Schwarz für Serie Uni II | | **10,95 €** |
| **930340** | Reflektor Ring Gold für Serie Uni II | | **10,95 €** |
| **930341** | Reflektor Ring Chrom für Serie Uni II | | **10,95 €** |
| **930335** | Abdeckung Hinten Schwarz für Serie Uni II | | **2,95 €** |
| **930337** | Abdeckung Kühlkörper Schwarz für Serie Uni II | | **7,95 €** |
| **930306** | Reflektor 48° für Serie Klara / Nihal Mini / Rigel Mini / Uni II | | **8,95 €** |
| **930307** | Wabenfilter für Serie Klara / Nihal Mini / Rigel Mini / Uni II | | **8,95 €** |
| **930308** | Spread Lens für Serie Klara / Nihal Mini / Rigel Mini / Uni II | | **8,95 €** |
| **930309** | Softening Lens für Serie Klara / Nihal Mini / Rigel Mini / Uni II |  | **8,95 €** |
| **930310** | Linear Spread Lens für Serie Klara / Nihal Mini / Rigel Mini / Uni II | | **8,95 €** |

Seite 70

Seite 72

Seite 74

Seite 78

Seite 140

Seite 143

Seite 172

**Lichtplanung**
Interesse an unserem Lichtplanungsservice?
Ihr Ansprechpartner steht Ihnen bei allen Fragen gerne zur Verfügung.

DEKOLIGHT
DEKOLIGHT

DEKOLIGHT
EXKLUSIV BEI DEKOLIGHT –
LICHT MIT CHARAKTER
IM WOHNRAUM

Ra>90

## AARON

**·dreh- und schwenkbar**
**·hoher Lichtstrom**

| | | | |
|---|---|---|---|
| Gehäuse | Aluminium | Leistung | 79 W |
| Oberfläche | Matt | Eingangsspannung | 220-240 V/AC |
| Lichtstrom | 7400 lm | Netzgerät inkl. | Ja |
| Länge | 120 mm | Abstrahlwinkel | 40 Grad |
| Breite | 182 mm | Schwenkwinkel | 90 Grad |
| Höhe | 255 mm | Farbwiedergabe (Ra) | 90 |
| Ø | 120 mm | | |

| Artikel | Gehäusefarbe | Farbtemperatur | EEI | Preis |
|---|---|---|---|---|
| **707090** | Schwarz | WW 3000 K | E | **499,95 €** |
| **707092** | Weiß | WW 3000 K | E | **499,95 €** |
| **707091** | Schwarz | NW 4000 K | F | **499,95 €** |
| **707093** | Weiß | NW 4000 K | F | **499,95 €** |

**Technisches Datenblatt**
Neu im Onlineshop: Die technischen Datenblätter bieten noch mehr Informationen: Licht- und Energiedaten, Lichtverteilungskurven, Maßzeichnungen und mehr.

## NIHAL

- **dreh- und schwenkbar**
- **hoher Neigungswinkel**

| | | | |
|---|---|---|---|
| Gehäuse | Aluminium | Abstrahlwinkel | 33 Grad |
| Länge | 135 mm | Schwenkwinkel | 180 Grad |
| Breite | 138 mm | Ansteuerung | Mit Phasenanschnittsdimmer, Mit Phasenabschnittsdimmer |
| Höhe | 188 mm | | |
| Ø | 86 mm | | |
| Eingangsspannung | 220-240 V/AC | Farbwiedergabe (Ra) | 90 |
| Netzgerät inkl. | Ja | | |

| Artikel | Gehäusefarbe | Farbtemperatur | Lichtstrom | Leistung | Preis |
|---|---|---|---|---|---|
| **707040** | Weiß | WW 3000 K | 2450 lm | 33,0 W | **219,95 €** |
| **707041** | Schwarz | WW 3000 K | 2450 lm | 33,0 W | **219,95 €** |
| **707056** | Silber | WW 3000 K | 2470 lm | 33,0 W | **219,95 €** |
| **707043** | Schwarz | NW 4000 K | 2860 lm | 33,0 W | **219,95 €** |
| **707042** | Weiß | NW 4000 K | 2860 lm | 34,0 W | **219,95 €** |
| **707057** | Silber | NW 4000 K | 2860 lm | 35,0 W | **219,95 €** |

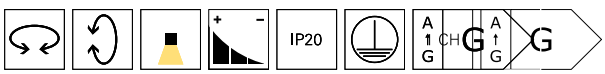

Zubehör

| | | | |
|---|---|---|---|
| **930315** | Reflektor Ring Weiß für Serie Nihal | | **4,95 €** |
| **930316** | Reflektor Ring Schwarz für Serie Nihal | | **4,95 €** |
| **930365** | Reflektor Ring Silber für Serie Nihal | | **4,95 €** |
| **930317** | Reflektor Ring Gold für Serie Nihal | | **4,95 €** |
| **930311** | Seitenabdeckung Weiß für Serie Nihal |  | **5,95 €** |
| **930312** | Seitenabdeckung Schwarz für Serie Nihal | | **5,95 €** |
| **930363** | Seitenabdeckung Silber für Serie Nihal | | **5,55 €** |
| **930313** | Seitenabdeckung Gold für Serie Nihal | | **5,95 €** |
| **930314** | Seitenabdeckung Holzoptik Walnuss für Serie Nihal | | **7,95 €** |
| **930769** | Seitenabdeckung Holzoptik Eiche Natur Serie Nihal | | **7,95 €** |

Zubehör

| | | | |
|---|---|---|---|
| **930318** | Reflektor 15° für Serie Nihal | | **17,95 €** |
| **930320** | Reflektor 50° für Serie Nihal | | **17,95 €** |
| **930321** | Wabenfilter für Serie Nihal | | **10,95 €** |
| **930322** | Spread Lens für Serie Nihal 37° | | **10,95 €** |
| **930323** | Softening Lens für Serie Nihal 37° |  | **10,95 €** |
| **930324** | Linear Spread Lens für Serie Nihal 40° / 80° | | **10,95 €** |

## NIHAL MINI

- **dreh- und schwenkbar**
- **hoher Neigungswinkel**

| | | | |
|---|---|---|---|
| Gehäuse | Aluminium | Netzgerät inkl. | Ja |
| Länge | 94 mm | Abstrahlwinkel | 35 Grad |
| Breite | 102 mm | Schwenkwinkel | 180 Grad |
| Höhe | 139 mm | Ansteuerung | Mit Phasenanschnittsdimmer, Mit Phasenabschnittsdimmer |
| Ø | 60 mm | | |
| Leistung | 15 W | | |
| Eingangsspannung | 220-240 V/AC | Farbwiedergabe (Ra) | 90 |

| Artikel | Gehäusefarbe | | Farbtemperatur | Lichtstrom | Preis |
|---|---|---|---|---|---|
| **707036** | Weiß | WW | 3000 K | 950 lm | **169,95 €** |
| **707037** | Schwarz | WW | 3000 K | 950 lm | **169,95 €** |
| **707054** | Silber | WW | 3000 K | 950 lm | **169,95 €** |
| **707038** | Weiß | NW | 4000 K | 1180 lm | **169,95 €** |
| **707039** | Schwarz | NW | 4000 K | 1180 lm | **169,95 €** |
| **707055** | Silber | NW | 4000 K | 1180 lm | **169,95 €** |

IP20 1 CH A G

Zubehör

| | | | |
|---|---|---|---|
| **930301** | Reflektor Ring Weiß für Serie Klara / Nihal Mini / Rigel Mini / Can |  | **4,95 €** |
| **930302** | Reflektor Ring Schwarz für Serie Klara / Nihal Mini / Rigel Mini / Can | | **4,95 €** |
| **930303** | Reflektor Ring Gold für Serie Klara / Nihal Mini / Rigel Mini / Can | | **4,95 €** |
| **930297** | Seitenabdeckung Weiß für Serie Nihal Mini |  | **3,95 €** |
| **930298** | Seitenabdeckung Schwarz für Serie Nihal Mini | | **3,95 €** |
| **930364** | Seitenabdeckung Silber für Serie Nihal Mini | | **3,95 €** |
| **930299** | Seitenabdeckung Gold für Serie Nihal Mini | | **3,95 €** |
| **930300** | Seitenabdeckung Holzoptik Walnuss Serie Nihal Mini | | **5,95 €** |
| **930768** | Seitenabdeckung Holzoptik Eiche Natur Serie Nihal Mini | | **5,95 €** |

Zubehör

| | | | |
|---|---|---|---|
| **930306** | Reflektor 48° für Serie Klara / Nihal Mini / Rigel Mini / Uni II | | **8,95 €** |
| **930307** | Wabenfilter für Serie Klara / Nihal Mini / Rigel Mini / Uni II | | **8,95 €** |
| **930308** | Spread Lens für Serie Klara / Nihal Mini / Rigel Mini / Uni II | | **8,95 €** |
| **930309** | Softening Lens für Serie Klara / Nihal Mini / Rigel Mini / Uni II |  | **8,95 €** |
| **930310** | Linear Spread Lens für Serie Klara / Nihal Mini / Rigel Mini / Uni II | | **8,95 €** |
| **930366** | Reflektor Ring Silber für Serie Klara / Nihal Mini / Rigel Mini / Can | | **4,95 €** |
| **930767** | Linse 12° für Serie Nihal Mini | | **10,95 €** |

## LUCEA CCT

- **besonders weiches Textilkabel**
- **Lichtfarbe in zwei Stufen einstellbar**
- **inkl. schwarzem Reflektor-Ring**

| | | | |
|---|---|---|---|
| Gehäuse | Aluminium | Abstrahlwinkel | 36 Grad |
| Farbtemperatur | 3000/4000 K | Ansteuerung | Mit Phasenan-schnittsdimmer, Mit Phasenabschnitts-dimmer |
| Eingangsspannung | 220-240 V/AC | | |
| Netzgerät inkl. | Ja | | |
| Pendellänge | 1800 mm | Farbwiedergabe (Ra) | 90 |

| Artikel | Gehäusefarbe | | Lichtstrom | Höhe | Ø | Leistung | Preis |
|---|---|---|---|---|---|---|---|
| **707124** | Weiß | WW NW | 1000 lm | 157 mm | 65 mm | 10,0 W | **149,95 €** |
| **707125** | Schwarz | WW NW | 1000 lm | 157 mm | 65 mm | 10,0 W | **149,95 €** |
| **707126** | Weiß | WW NW | 1500 lm | 178 mm | 85 mm | 15,0 W | **169,95 €** |
| **707127** | Schwarz | WW NW | 1500 lm | 178 mm | 85 mm | 15,0 W | **169,95 €** |
| **707128** | Weiß | WW NW | 2000 lm | 178 mm | 85 mm | 20,0 W | **189,95 €** |
| **707129** | Schwarz | WW NW | 2000 lm | 178 mm | 85 mm | 20,0 W | **189,95 €** |

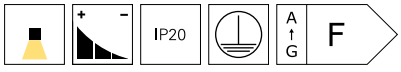

Zubehör für **707124**, **707125**

| | | | |
|---|---|---|---|
| **930679** | Linse 24° für Lucea 6/10 W | | **9,95 €** |
| **930752** | Torblende für Lucea 6/10 Weiß | | **22,95 €** |
| **930753** | Torblende für Lucea 6/10 Schwarz | | **22,95 €** |
| **930756** | Reflektor Ring für Lucea 6/10 Weiß | | **4,95 €** |
| **930757** | Reflektor Ring für Lucea 6/10 Schwarz | | **4,95 €** |
| **930758** | Reflektor Ring für Lucea 6/10 Gold | | **4,95 €** |

Zubehör für **707126**, **707127**, **707128**, **707129**

| | | | |
|---|---|---|---|
| **930680** | Linse 24° für Lucea 15/20 | | **12,95 €** |
| **930681** | Linse 60° für Lucea 15/20 | | **12,95 €** |
| **930754** | Torblende für Lucea 15/20 Weiß | | **23,95 €** |
| **930755** | Torblende für Lucea 15/20 Schwarz | | **23,95 €** |
| **930759** | Reflektor Ring für Lucea 15/20 Weiß | | **5,95 €** |
| **930760** | Reflektor Ring für Lucea 15/20 Schwarz | | **5,95 €** |
| **930761** | Reflektor Ring für Lucea 15/20 Gold | | **5,95 €** |

Seite 46

Seite 80

Seite 82

Seite 287

Seite 378

**Technisches Datenblatt**
Neu im Onlineshop: Die technischen Datenblätter bieten noch mehr Informationen: Licht- und Energiedaten, Lichtverteilungskurven, Maßzeichnungen und mehr.

## LUCEA DTW

- **besonders weiches Textilkabel**
- **Dim-to-warm 1.800K - 2.700K**
- **inkl. schwarzem Reflektor-Ring**

| | | | |
|---|---|---|---|
| Gehäuse | Aluminium | Netzgerät inkl. | Ja |
| Farbtemperatur | 1800-2700 K | Pendellänge | 1800 mm |
| Lichtstrom | 750 lm | Abstrahlwinkel | 36 Grad |
| Höhe | 157 mm | Ansteuerung | Mit Phasenan-schnittsdimmer, Mit Phasenabschnitts-dimmer |
| Ø | 65 mm | | |
| Leistung | 10 W | | |
| Eingangsspannung | 200-240 V/AC | Farbwiedergabe (Ra) | 90 |

| Artikel | Gehäusefarbe | | Preis |
|---|---|---|---|
| **707217** | Weiß | WW | **129,95 €** |
| **707218** | Schwarz | WW | **129,95 €** |

IP20

Zubehör

| | | | |
|---|---|---|---|
| **930752** | Torblende für Lucea 6/10 Weiß | | **22,95 €** |
| **930753** | Torblende für Lucea 6/10 Schwarz | | **22,95 €** |
| **930756** | Reflektor Ring für Lucea 6/10 Weiß | | **4,95 €** |
| **930757** | Reflektor Ring für Lucea 6/10 Schwarz | | **4,95 €** |
| **930758** | Reflektor Ring für Lucea 6/10 Gold | | **4,95 €** |

## LUCEA CCT

- **inkl. schwarzem Reflektor-Ring**
- **mit umfangreichen Zubehör individualisierbar**
- **Lichtfarbe in zwei Stufen einstellbar**

| | | | |
|---|---|---|---|
| Gehäuse | Aluminium | Schwenkwinkel | 90 Grad |
| Farbtemperatur | 3000/4000 K | Ansteuerung | Mit Phasenan-schnittsdimmer, Mit Phasenabschnitts-dimmer |
| Eingangsspannung | 220-240 V/AC | | |
| Netzgerät inkl. | Ja | | |
| Abstrahlwinkel | 36 Grad | Farbwiedergabe (Ra) | 90 |
| Drehwinkel | 350 Grad | | |

| Artikel | Gehäusefarbe | | Lichtstrom | Höhe | Ø | Leistung | Preis |
|---|---|---|---|---|---|---|---|
| **707116** | Weiß | WW NW | 1000 lm | 249 mm | 65 mm | 10,0 W | **139,95 €** |
| **707117** | Schwarz | WW NW | 1000 lm | 249 mm | 65 mm | 10,0 W | **139,95 €** |
| **707118** | Weiß | WW NW | 1500 lm | 269 mm | 85 mm | 15,0 W | **159,95 €** |
| **707119** | Schwarz | WW NW | 1500 lm | 269 mm | 85 mm | 15,0 W | **159,95 €** |
| **707120** | Weiß | WW NW | 2000 lm | 269 mm | 85 mm | 20,0 W | **179,95 €** |
| **707121** | Schwarz | WW NW | 2000 lm | 269 mm | 85 mm | 20,0 W | **179,95 €** |
| **707122** | Weiß | WW NW | 2900 lm | 302 mm | 100 mm | 30,0 W | **199,95 €** |
| **707123** | Schwarz | WW NW | 2900 lm | 302 mm | 100 mm | 30,0 W | **199,95 €** |

Zubehör für **707116**, **707117**

| | | | |
|---|---|---|---|
| **930679** | Linse 24° für Lucea 6/10 W | | **9,95 €** |
| **930752** | Torblende für Lucea 6/10 Weiß | | **22,95 €** |
| **930753** | Torblende für Lucea 6/10 Schwarz | | **22,95 €** |
| **930756** | Reflektor Ring für Lucea 6/10 Weiß | | **4,95 €** |
| **930757** | Reflektor Ring für Lucea 6/10 Schwarz | | **4,95 €** |
| **930758** | Reflektor Ring für Lucea 6/10 Gold | | **4,95 €** |

Zubehör für **707118**, **707119**, **707120**, **707121**

| | | | |
|---|---|---|---|
| **930680** | Linse 24° für Lucea 15/20 | | **12,95 €** |
| **930681** | Linse 60° für Lucea 15/20 | | **12,95 €** |
| **930754** | Torblende für Lucea 15/20 Weiß | | **23,95 €** |
| **930755** | Torblende für Lucea 15/20 Schwarz | | **23,95 €** |
| **930759** | Reflektor Ring für Lucea 15/20 Weiß | | **5,95 €** |
| **930760** | Reflektor Ring für Lucea 15/20 Schwarz | | **5,95 €** |
| **930761** | Reflektor Ring für Lucea 15/20 Gold | | **5,95 €** |

Zubehör für **707122**, **707123**

| | | | |
|---|---|---|---|
| **930677** | Torblende für Lucea 30/40 Weiß | | **24,95 €** |
| **930678** | Torblende für Lucea 30/40 Schwarz | | **24,95 €** |
| **930682** | Linse 24° für Lucea 30 | | **15,95 €** |
| **930684** | Linse 60° für Lucea 30 | | **15,95 €** |
| **930762** | Reflektor Ring für Lucea 30/40 Weiß | | **6,95 €** |
| **930763** | Reflektor Ring für Lucea 30/40 Schwarz | | **6,95 €** |
| **930764** | Reflektor Ring für Lucea 30/40 Gold | | **6,95 €** |

Seite 46

Seite 80

Seite 82

Seite 286

Seite 374

## LUCEA

- **inkl. schwarzem Reflektor-Ring**
- **mit umfangreichen Zubehör individualisierbar**

| | | | |
|---|---|---|---|
| Gehäuse | Aluminium | Abstrahlwinkel | 36 Grad |
| Farbtemperatur | 4000 K | Drehwinkel | 350 Grad |
| Lichtstrom | 4480 lm | Schwenkwinkel | 90 Grad |
| Höhe | 211 mm | Ansteuerung | Mit Phasenanschnittsdimmer, Mit Phasenabschnittsdimmer |
| Ø | 100 mm | | |
| Leistung | 40 W | | |
| Eingangsspannung | 200-240 V/AC | Farbwiedergabe (Ra) | 90 |
| Netzgerät inkl. | Ja | | |

| Artikel | Gehäusefarbe | | Preis |
|---|---|---|---|
| **707183** | Weiß | NW | **199,95 €** |
| **707184** | Schwarz | NW | **199,95 €** |

IP20

Zubehör

| | | | |
|---|---|---|---|
| **930682** | Linse 24° für Lucea 30 | | **15,95 €** |
| **930684** | Linse 60° für Lucea 30 | | **15,95 €** |
| **930677** | Torblende für Lucea 30/40 Weiß | | **24,95 €** |
| **930678** | Torblende für Lucea 30/40 Schwarz | | **24,95 €** |
| **930762** | Reflektor Ring für Lucea 30/40 Weiß | | **6,95 €** |
| **930763** | Reflektor Ring für Lucea 30/40 Schwarz | | **6,95 €** |
| **930764** | Reflektor Ring für Lucea 30/40 Gold | | **6,95 €** |

## LUCEA DTW

- **Dim-to-warm 1.800K - 2.700K**
- **inkl. schwarzem Reflektor-Ring**
- **mit umfangreichen Zubehör individualisierbar**

| | | | |
|---|---|---|---|
| Gehäuse | Aluminium | Netzgerät inkl. | Ja |
| Farbtemperatur | 1800-2700 K | Abstrahlwinkel | 36 Grad |
| Lichtstrom | 750 lm | Ansteuerung | Mit Phasenanschnittsdimmer, Mit Phasenabschnittsdimmer |
| Höhe | 249 mm | | |
| Ø | 65 mm | | |
| Leistung | 10 W | Farbwiedergabe (Ra) | 90 |
| Eingangsspannung | 200-240 V/AC | | |

| Artikel | Gehäusefarbe | | Preis |
|---|---|---|---|
| **707213** | Weiß | WW | **109,95 €** |
| **707214** | Schwarz | WW | **109,95 €** |

IP20

Zubehör

| | | | |
|---|---|---|---|
| **930752** | Torblende für Lucea 6/10 Weiß | | **22,95 €** |
| **930753** | Torblende für Lucea 6/10 Schwarz | | **22,95 €** |
| **930756** | Reflektor Ring für Lucea 6/10 Weiß | | **4,95 €** |
| **930757** | Reflektor Ring für Lucea 6/10 Schwarz | | **4,95 €** |
| **930758** | Reflektor Ring für Lucea 6/10 Gold | | **4,95 €** |

Seite 46 Seite 80 Seite 82 Seite 374

## SLIM

- **besonders weiches Textilkabel**
- **blendfrei, dank niedrigem UGR - Wert (<19)**
- **Abhängung bis zu 1800 mm**
- **schlankes Design mit nur 39 mm Durchmesser**

| | | | |
|---|---|---|---|
| Gehäuse | Aluminium | Netzgerät inkl. | Ja |
| Farbtemperatur | 2700 K | Pendellänge | 1500 mm |
| Lichtstrom | 500 lm | Abstrahlwinkel | 24 Grad |
| Länge | 1800 mm | Ansteuerung | Mit Phasenanschnittsdimmer, Mit Phasenabschnittsdimmer |
| Höhe | 300 mm | | |
| Ø | 39 mm | | |
| Leistung | 5 W | Farbwiedergabe (Ra) | 90 |
| Eingangsspannung | 220-240 V/AC | | |

| Artikel | Gehäusefarbe | | Preis |
|---|---|---|---|
| **707161** | Schwarz | WW | **89,95 €** |
| **707162** | Weiß | WW | **89,95 €** |

IP20

Zubehör

| | | | |
|---|---|---|---|
| **930748** | Linse 36° für Serie Slim | | **4,95 €** |
| **930749** | Linse 60° für Serie Slim | | **4,95 €** |
| **930744** | Reflektor-Ring weiß für Serie Slim | | **4,95 €** |
| **930745** | Reflektor-Ring schwarz für Serie Slim | | **4,95 €** |
| **930746** | Reflektor-Ring gold für Serie Slim | | **5,95 €** |

Seite 42

Seite 44

Seite 285

## STUDIO PAR 30

- **wechselbares Leuchtmittel (E27)**
- **dreh- und schwenkbar**
- **integriertes Splitterschutz-Gitter**
- **inkl. Adapter**

| | | | |
|---|---|---|---|
| Gehäuse | Aluminium | max. Leistung | 1x max. 42 W |
| Länge | 158,8 mm | Eingangsspannung | 220-240 V/AC |
| Breite | 158,8 mm | Ansteuerung | Dimmbar über optionales Leuchtmittel |
| Höhe | 270,8 mm | | |
| Sockel | 1 | | |

| Artikel | Gehäusefarbe | Preis |
|---|---|---|
| **707082** | Schwarz | **69,95 €** |
| **707083** | Silber | **69,95 €** |

Zubehör

| | | | |
|---|---|---|---|
| **001623** | Torblende | | **29,95 €** |
| **001621** | Torblende | | **29,95 €** |

## AKKU- UND SOLARLEUCHTEN

386 Akkuleuchten
396 Solarleuchten

# Akku-Solarleuchten

Seite 388

Seite 390

Seite 394

Seite 394

Seite 395

Seite 395

Seite 396

Seite 396

Seite 398

Seite 398

## CANIS BUNDLE

Entdecken Sie unsere tragbaren LED-Akkuleuchten der CANIS Serie. Mit 3,5 W Leistung und 270 lm Helligkeit bieten unsere Leuchten eine besonders weite und angenehme Lichtverteilung. Dank der stufenlosen Dimmfunktion über den praktischen Touchsensor können Sie die Beleuchtung nach Ihren Wünschen anpassen. Wählen Sie aus 2 Lichtfarbstufen, um die perfekte Atmosphäre zu schaffen. Und das Beste? Eine Akkuladung reicht für mehr als acht Stunden Leuchtdauer. Mit dem optionalen Ladedock können Sie bis zu sechs Leuchten gleichzeitig aufladen und haben immer genügend Lichtquellen zur Verfügung. Wählen Sie aus acht verschiedenen Farben, darunter auch trendige Pastelltöne, um Ihren persönlichen Stil zu unterstreichen.

Hinweis: inklusive USB-Ladesockel

## CANIS BUNDLE

- **angenehme und weite Lichtverteilung**
- **mehr als 8 h Leuchtdauer nach Aufladung**
- **stufenlos dimmbar über Touchsensor**
- **Lichtfarbe in zwei Stufen einstellbar**
- **über stapelbares Ladedock, bis zu sechs Akkuleuchten laden [optional]**
- **inklusive USB-Ladesockel**

| | | | |
|---|---|---|---|
| Gehäuse | Aluminium | Ø | 112 mm |
| Oberfläche | Matt | Leistung | 3,5 W |
| Farbtemperatur | 2200/3000 K | Eingangsspannung | 3,7 V/DC |
| Lichtstrom | 270 lm | Abstrahlwinkel | 100 Grad |
| Höhe | 370 mm | Farbwiedergabe (Ra) | 80 |

| Artikel | Gehäusefarbe | | Preis |
|---|---|---|---|
| **620194** | Beige | ww | **109,95 €** |
| **620195** | Grün | ww | **109,95 €** |
| **620196** | Terracotta | ww | **109,95 €** |
| **620197** | Blau | ww | **109,95 €** |
| **620198** | Rost | ww | **109,95 €** |
| **620199** | Weiß | ww | **109,95 €** |
| **620200** | Schwarz | ww | **109,95 €** |
| **620201** | Dunkelgrau | ww | **109,95 €** |

Zubehör

| | | | |
|---|---|---|---|
| **930716** | 6-fach Ladestation inkl. Netzgerät für Leuchte Canis | | **199,95 €** |
| **930887** | USB A Steckernetzteil 5V DC, 1000mA, Schwarz | | **8,95 €** |

## CANIS MINI BUNDLE

Entdecken Sie unsere tragbaren LED-Akkuleuchten der CANIS Serie. Mit 2,3 W Leistung und 110 lm Helligkeit bieten unsere Leuchten eine besonders weite und angenehme Lichtverteilung. Dank der stufenlosen Dimmfunktion über den praktischen Touchsensor können Sie die Beleuchtung nach Ihren Wünschen anpassen. Wählen Sie aus 2 Lichtfarbstufen, um die perfekte Atmosphäre zu schaffen. Und das Beste? Eine Akkuladung reicht für mehr als acht Stunden Leuchtdauer. Mit der optionalen Ladestation können Sie bis zu fünfzehn Leuchten gleichzeitig aufladen und haben immer genügend Lichtquellen zur Verfügung. Wählen Sie aus acht verschiedenen Farben, darunter auch trendige Pastelltöne, um Ihren persönlichen Stil zu unterstreichen.

Hinweis: inklusive USB-Ladesockel

## CANIS MINI BUNDLE

- **angenehme und weite Lichtverteilung**
- **mehr als 8 h Leuchtdauer nach Aufladung**
- **stufenlos dimmbar über Touch-Sensor**
- **Lichtfarbe in zwei Stufen einstellbar**
- **über stapelbares Ladedock, bis zu 15 Akkuleuchten laden [optional]**
- **inklusive USB-Ladesockel**

| | | | |
|---|---|---|---|
| Gehäuse | Aluminium | Ø | 76 mm |
| Oberfläche | Matt | Leistung | 2,3 W |
| Farbtemperatur | 2200/3000 K | Eingangsspannung | 3,7 V/DC |
| Lichtstrom | 110 lm | Farbwiedergabe (Ra) | 80 |
| Höhe | 208 mm | | |

| Artikel | Gehäusefarbe | | Preis |
|---|---|---|---|
| **620202** | Beige | ww | **99,95 €** |
| **620203** | Grün | ww | **99,95 €** |
| **620204** | Terracotta | ww | **99,95 €** |
| **620205** | Blau | ww | **99,95 €** |
| **620206** | Rost | ww | **99,95 €** |
| **620207** | Weiß | ww | **99,95 €** |
| **620208** | Schwarz | ww | **99,95 €** |
| **620209** | Grau | ww | **99,95 €** |

IP65

Zubehör

| | | | |
|---|---|---|---|
| **930734** | 15-fach Ladestation inkl. Netzgerät für Leuchte Canis Mini | | **299,95 €** |
| **930887** | USB A Steckernetzteil 5V DC, 1000mA, Schwarz | | **8,95 €** |

## MIRAM

Combine & Shine – mit der MIRAM Serie sind Ihrer Kreativität fortan keine Grenzen mehr gesetzt. Kombinieren Sie einfach nach Belieben den Leuchtenkopf in Ihrer Lieblingsfarbe mit wahlweise einem Standfuß, einer Wandhalterung oder einer Pendelbefestigung Ihrer Wahl. So schaffen Sie im Handumdrehen Ihre ganz individuelle Leuchte und können sie jederzeit ohne Werkzeug neu kombinieren. Flexibel, einfach, schick – das ist MIRAM Combine & Shine.

So einfach geht's:

- Leuchtenkopf in Ihrer Lieblingsfarbe aussuchen
- gewünschte Befestigung in Ihrer Lieblingsfarbe dazu wählen

Ihre Vorteile:

- inkl. USB-A auf USB-C Kabel
- 147 Kombinationsmöglichkeiten

**346025** **346033** **346032** **346034** **346035** **346036** **346037**

**930625** **930627** **930626** **930628** **930629** **930630** **930631**

**930618** **930620** **930619** **930621** **930622** **930623** **930624**

**930611** **930613** **930612** **930614** **930615** **930616** **930617**

IP

## KOPF MAGNETLEUCHTE MIRAM

| | | | |
|---|---|---|---|
| Gehäuse | Aluminium | Leistung | 2,2 W |
| Farbtemperatur | 3000 K | Eingangsspannung | 3,7 V/DC |
| Lichtstrom | 196 lm | Netzgerät inkl. | Nein |
| Höhe | 30 mm | Abstrahlwinkel | 47 Grad |
| Ø | 120 mm | Farbwiedergabe (Ra) | 80 |

| Artikel | Gehäusefarbe | | Preis |
|---|---|---|---|
| **346025** | Weiß | WW | **99,95 €** |
| **346032** | Schwarz | WW | **99,95 €** |
| **346033** | Grau | WW | **99,95 €** |
| **346034** | Rot | WW | **99,95 €** |
| **346035** | Gelb | WW | **99,95 €** |
| **346036** | Blau | WW | **99,95 €** |
| **346037** | Grün | WW | **99,95 €** |

## STANDFUSS FÜR MAGNETLEUCHTE MIRAM

| | | | |
|---|---|---|---|
| Gehäuse | Aluminium | Ø | 102 mm |
| Höhe | 270 mm | | |

| Artikel | Gehäusefarbe | Preis |
|---|---|---|
| **930611** | Weiß | **34,95 €** |
| **930612** | Schwarz | **34,95 €** |
| **930613** | Grau | **34,95 €** |
| **930614** | Rot | **34,95 €** |
| **930615** | Gelb | **34,95 €** |
| **930616** | Blau | **34,95 €** |
| **930617** | Grün | **34,95 €** |

## WANDHALTER FÜR MAGNETLEUCHTE MIRAM

| | | | |
|---|---|---|---|
| Gehäuse | Aluminium | Höhe | 96 mm |
| Breite | 85 mm | Ø Sockel | 60 mm |

| Artikel | Gehäusefarbe | Preis |
|---|---|---|
| **930618** | Weiß | **19,95 €** |
| **930619** | Schwarz | **19,95 €** |
| **930620** | Grau | **19,95 €** |
| **930621** | Rot | **19,95 €** |
| **930622** | Gelb | **19,95 €** |
| **930623** | Blau | **19,95 €** |
| **930624** | Grün | **19,95 €** |

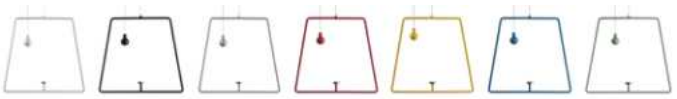

## PENDEL FÜR MAGNETLEUCHTE MIRAM

| | | | |
|---|---|---|---|
| Gehäuse | Aluminium | Höhe | 185 mm |
| Breite | 205 mm | Pendellänge | 2190 mm |

| Artikel | Gehäusefarbe | Preis |
|---|---|---|
| **930625** | Weiß | **34,95 €** |
| **930626** | Schwarz | **34,95 €** |
| **930627** | Grau | **34,95 €** |
| **930628** | Rot | **34,95 €** |
| **930629** | Gelb | **34,95 €** |
| **930630** | Blau | **34,95 €** |
| **930631** | Grün | **34,95 €** |

## SAMAS SOLAR MOTION

Nicht überall, wo Sie Licht haben möchten, gibt es auch Strom. Wir haben die Lösung. Die SAMAS SOLAR Serie braucht nur eines zum Strahlen: hin und wieder Sonne. Dank ihres intelligenten Sparmodus, bei dem sie im Ruhezustand mit nur 15% Lichtleistung leuchtet, hat sie eine besonders lange Leuchtdauer. Sobald sie über ihren integrierten Sensor Annäherung erkennt, strahlt sie mit voller Kraft. Sie lässt sich aber auch über einen Taster deaktivieren. Die starke Lichtleistung kombiniert mit modernster Technik für lange Laufzeiten, ist ein echter Problemlöser für Wand, Tisch und Garten.

## SAMAS SOLAR MOTION

- **Bewegungs- / Dämmerungssensor**
- **hocheffizientes Solar Panel**
- **inkl. Li-Ion-Akku mit 3,70V und 2200 mAh**
- **inkl. Erdspieß**

| | | | |
|---|---|---|---|
| Gehäuse | Aluminium | Sockelhöhe | 22 mm |
| Farbtemperatur | 3000 K | Leistung | 2,2 W |
| Länge | 140 mm | Eingangsspannung | 3,7 V/DC |
| Breite | 140 mm | Netzgerät inkl. | Nein |
| Sockellänge | 100,5 mm | Abstrahlwinkel | 98 Grad |
| Sockelbreite | 100,5 mm | Farbwiedergabe (Ra) | 80 |

| Artikel | Gehäusefarbe | | Lichtstrom | Höhe | Preis |
|---|---|---|---|---|---|
| **733050** | Dunkelgrau | ww | 135 lm | 500 mm | **149,95 €** |
| **733049** | Dunkelgrau | ww | 170 lm | 340 mm | **139,95 €** |

CV | IP54

## WANDLEUCHTE SAMAS SOLAR MOTION

- **Bewegungs- / Dämmerungssensor**
- **hocheffizientes Solar Panel**
- **inkl. Li-Ion-Akku mit 3,70V und 2200 mAh**

| | | | |
|---|---|---|---|
| Gehäuse | Aluminium | Sockelbreite | 30 mm |
| Farbtemperatur | 3000 K | Sockelhöhe | 12 mm |
| Lichtstrom | 130 lm | Leistung | 2,2 W |
| Länge | 154 mm | Eingangsspannung | 3,7 V/DC |
| Breite | 140 mm | Netzgerät inkl. | Nein |
| Höhe | 290 mm | Abstrahlwinkel | 106 Grad |
| Sockellänge | 110 mm | Farbwiedergabe (Ra) | 80 |

| Artikel | Gehäusefarbe | | Preis |
|---|---|---|---|
| **731122** | Dunkelgrau | ww | **139,95 €** |

CV | IP54

## STEHLEUCHTE SOLAR PREMIUM

Die SOLAR PREMIUM Serie besticht durch ihr futuristisches Design und fungiert als innovative wie dekorative Außenleuchte im Außen- und Gartenbereich. Die Stromversorgung erfolgt über den integrierten Akku inklusive Solarpanel, sodass keine optisch störenden oder aufwendig zu verlegenden Kabel notwendig sind.

## STEHLEUCHTE SOLAR PREMIUM

- **Bewegungs- / Dämmerungssensor**
- **hocheffizientes Solar Panel**
- **inkl. Li-Ion-Akku mit 3,70V und 2200 mAh**
- **neigbarer Leuchtenkopf**

| | | | |
|---|---|---|---|
| Gehäuse | Aluminium | Sockelhöhe | 4,5 mm |
| Farbtemperatur | 3200 K | Leistung | 1,6 W |
| Lichtstrom | 170 lm | Eingangsspannung | 3,7 V/DC |
| Länge | 200 mm | Netzgerät inkl. | Nein |
| Breite | 151 mm | Abstrahlwinkel | 110 Grad |
| Höhe | 1000 mm | Schwenkwinkel | 180 Grad |
| Sockellänge | 80 mm | Farbwiedergabe (Ra) | 80 |
| Sockelbreite | 151 mm | | |

| Artikel | Gehäusefarbe | | Preis |
|---|---|---|---|
| **733046** | Dunkelgrau | WW | **219,95 €** |

CV | IP54

## WANDLEUCHTE SOLAR PREMIUM

- **Bewegungs- / Dämmerungssensor**
- **hocheffizientes Solar Panel**
- **inkl. Li-Ion-Akku mit 3,70V und 2200 mAh**
- **neigbarer Leuchtenkopf**

| | | | |
|---|---|---|---|
| Gehäuse | Aluminium | Sockelhöhe | 80,5 mm |
| Farbtemperatur | 3200 K | Leistung | 1,6 W |
| Lichtstrom | 170 lm | Eingangsspannung | 3,7 V/DC |
| Länge | 160,5 mm | Netzgerät inkl. | Nein |
| Breite | 233,2 mm | Abstrahlwinkel | 110 Grad |
| Höhe | 152 mm | Schwenkwinkel | 180 Grad |
| Sockellänge | 160,5 mm | Farbwiedergabe (Ra) | 80 |

| Artikel | Gehäusefarbe | | Preis |
|---|---|---|---|
| **731116** | Dunkelgrau | WW | **149,95 €** |

CV | IP54

DEKO LIGHT

## AUSSENLEUCHTEN

402 Pollerleuchten
424 Wandleuchten Aufbau
454 Decken- und Wandleuchten
458 Wandleuchten Einbau
464 Kugelleuchten
468 Energieverteiler
478 Aufbau- und Erdspießstrahler
490 Wallwasher
494 Bodeneinbauleuchten
516 Fluter
522 Displayleuchten

# Pollerleuchten

Seite 404

Seite 404

Seite 405

Seite 406

Seite 408

Seite 410

Seite 412

Seite 414

Seite 416

Seite 418

Seite 420

Seite 422

## ESTADA

| | | | |
|---|---|---|---|
| Gehäuse | Edelstahl | Eingangsspannung | 220-240 V/AC |
| Höhe | 1000 mm | Ansteuerung | Dimmbar über optionales Leucht-mittel |
| Ø | 100 mm | | |
| Ø Sockel | 170 mm | | |
| max. Leistung | 1x max. 11 W | | |

| Artikel | Gehäusefarbe | Preis |
|---|---|---|
| **730009** | Silber | **119,95 €** |

E27 | IP44

## NOVA

**·E27 Fassung passend für A19 LED-Leuchtmittel**
**·mit Bewegungs- / Dämmerungssensor [nur Art.Nr. 730032]**

| | | | |
|---|---|---|---|
| Gehäuse | Edelstahl | max. Leistung | 1x max. 40 W |
| Höhe | 1100 mm | Eingangsspannung | 220-240 V/AC |
| Ø | 75 mm | Farbe Lichtaustritt | Weiß |
| Ø Sockel | 110 mm | | |

| Artikel | Gehäusefarbe | Dimmbar | Ansteuerung | Bewegungsmelder | Bewegungsmelder Art | Preis |
|---|---|---|---|---|---|---|
| **730032** | Silber | | | Ja | Infrarot | **99,95 €** |
| **730007** | Silber | Ja | Dimmbar über optionales Leuchtmittel | Nein | | **79,95 €** |

E27 | IP33

Seite 426

## ZILLY

**·schwenkbarer Leuchtenkopf**

| | | | |
|---|---|---|---|
| Gehäuse | Edelstahl | Ansteuerung | Dimmbar über optionales Leuchtmittel |
| Sockelhöhe | 7 mm | | |
| Ø Sockel | 100 mm | | |
| Eingangsspannung | 220-240 V/AC | | |

| Artikel | Gehäusefarbe | Länge | Breite | max. Leistung | Preis |
|---|---|---|---|---|---|
| **733062** | Silber | 500 mm | 140 mm | 1x max. 10,0 W | **89,95 €** |
| **733063** | Silber | 1000 mm | 232 mm | 2x max. 10,0 W | **129,95 €** |

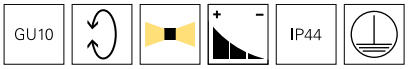

Seite 426

Seite 427

**Leuchtmittel**
Für alle Leuchten und Sockel:
Die passenden Leuchtmittel finden Sie im Kapitel »Leuchtmittel«.

## FACADO II ECKIG

Unsere Pollerleuchten der Serie FACADO bieten durch die Schutzart IP 65 einen sehr guten Witterungsschutz. Wählen Sie je nach individuellem Bedarf zwischen einem opalen Diffusor oder einem klaren Diffusor in Rauchglasoptik. Die Serie ist in zwei verschiedenen Größen [650 mm / 1000 mm] erhältlich und verfügt über eine E27-Fassung für austauschbare Leuchtmittel. Der neu gestaltete Leuchtenkopf sorgt für eine deutlich verbesserte Ausleuchtung. Die aus hochwertigem Aluminiumdruckguss gefertigte Leuchte FACADO ist in den Farben Dunkelgrau und Rost sowie in eckiger und runder Form erhältlich.
Die IP67-Anschlussbox verfügt über eine doppelte M20-Kabelverschraubung, die unter anderem für Erdkabel mit 3x 1,5 $mm^2$, 5x 1,5 $mm^2$ oder 3x 2,5 $mm^2$ geeignet ist.

Seite 428

## FACADO II ECKIG

- **Witterungsschutz mit IP65**
- **IP67 Anschlussbox passend u.a für Erdkabel 3x 1,5 mm² / 5x 1,5 mm² / 3x 2,5 mm²**
- **verbesserte Ausleuchtung durch neu entwickelten Leuchtenkopf**
- **wahlweise mit opalem oder transparenten Diffusor in Rauchglas-Optik**
- **ideal geeignet für u.a. ST64 Kolben und A60/70 Birnen**

| | | | |
|---|---|---|---|
| Gehäuse | Aluminium, Polycarbonat | max. Leistung | 1x max. 20 W |
| Oberfläche | Matt | Eingangsspannung | 220-240 V/AC |
| Länge | 108 mm | Ansteuerung | Dimmbar über optionales Leuchtmittel |
| Breite | 108 mm | | |

| Artikel | Gehäusefarbe | Höhe | Farbe Lichtaustritt | Preis |
|---|---|---|---|---|
| **730496** | Dunkelgrau | 650 mm | Rauchfarben | **149,95 €** |
| **730495** | Dunkelgrau | 650 mm | Weiß | **149,95 €** |
| **730497** | Dunkelgrau | 1000 mm | Rauchfarben | **199,95 €** |
| **730498** | Dunkelgrau | 1000 mm | Weiß | **199,95 €** |

Zubehör

| | | | |
|---|---|---|---|
| **180359** | MAS VLE E27 ST64 4W 1800K goldfarben | | **39,95 €** |
| **180361** | CLA150 E27 DIM 18W 3300K, matt | | **27,95 €** |

**Zubehör**
Kabel, Stecker, Klemmen und mehr:
Das passende Montagezubehör finden Sie im Kapitel »Zubehör«.

## FACADO II ECKIG

Unsere Pollerleuchten der Serie FACADO bieten durch die Schutzart IP 65 einen sehr guten Witterungsschutz. Wählen Sie je nach individuellem Bedarf zwischen einem opalen Diffusor oder einem klaren Diffusor in Rauchglasoptik. Die Serie ist in zwei verschiedenen Größen [650 mm / 1000 mm] erhältlich und verfügt über eine E27-Fassung für austauschbare Leuchtmittel. Der neu gestaltete Leuchtenkopf sorgt für eine deutlich verbesserte Ausleuchtung. Die aus hochwertigem Aluminiumdruckguss gefertigte Leuchte FACADO ist in den Farben Dunkelgrau und Rost sowie in eckiger und runder Form erhältlich.
Die IP67-Anschlussbox verfügt über eine doppelte M20-Kabelverschraubung, die unter anderem für Erdkabel mit 3x 1,5 $mm^2$, 5x 1,5 $mm^2$ oder 3x 2,5 $mm^2$ geeignet ist.

Seite 429

## FACADO II RUND

- **Witterungsschutz mit IP65**
- **IP67 Anschlussbox passend u.a für Erdkabel 3x 1,5 mm² / 5x 1,5 mm² / 3x 2,5mm²**
- **verbesserte Ausleuchtung durch neu entwickelten Leuchtenkopf**
- **wahlweise mit opalem oder transparenten Diffusor in Rauchglas-Optik**
- **ideal geeignet für u.a. ST64 Kolben und A60/70 Birnen**

| | | | |
|---|---|---|---|
| Gehäuse | Aluminium, Polycarbonat | Eingangsspannung | 220-240 V/AC |
| Oberfläche | Matt | Ansteuerung | Dimmbar über optionales Leuchtmittel |
| Ø | 108 mm | | |
| max. Leistung | 1x max. 20 W | | |

| Artikel | Gehäusefarbe | Höhe | Farbe Lichtaustritt | Preis |
|---|---|---|---|---|
| **730499** | Dunkelgrau | 650 mm | Rauchfarben | **149,95 €** |
| **730501** | Rost | 650 mm | Rauchfarben | **149,95 €** |
| **730500** | Dunkelgrau | 650 mm | Weiß | **149,95 €** |
| **730502** | Rost | 650 mm | Weiß | **149,95 €** |
| **730503** | Dunkelgrau | 1000 mm | Rauchfarben | **199,95 €** |
| **730505** | Rost | 1000 mm | Rauchfarben | **199,95 €** |
| **730504** | Dunkelgrau | 1000 mm | Weiß | **199,95 €** |
| **730506** | Rost | 1000 mm | Weiß | **199,95 €** |

Zubehör

| | | | |
|---|---|---|---|
| **180359** | MAS VLE E27 ST64 4W 1800K goldfarben | | **39,95 €** |
| **180361** | CLA150 E27 DIM 18W 3300K, matt | | **27,95 €** |

**Zubehör**
Kabel, Stecker, Klemmen und mehr:
Das passende Montagezubehör finden Sie im Kapitel »Zubehör«.

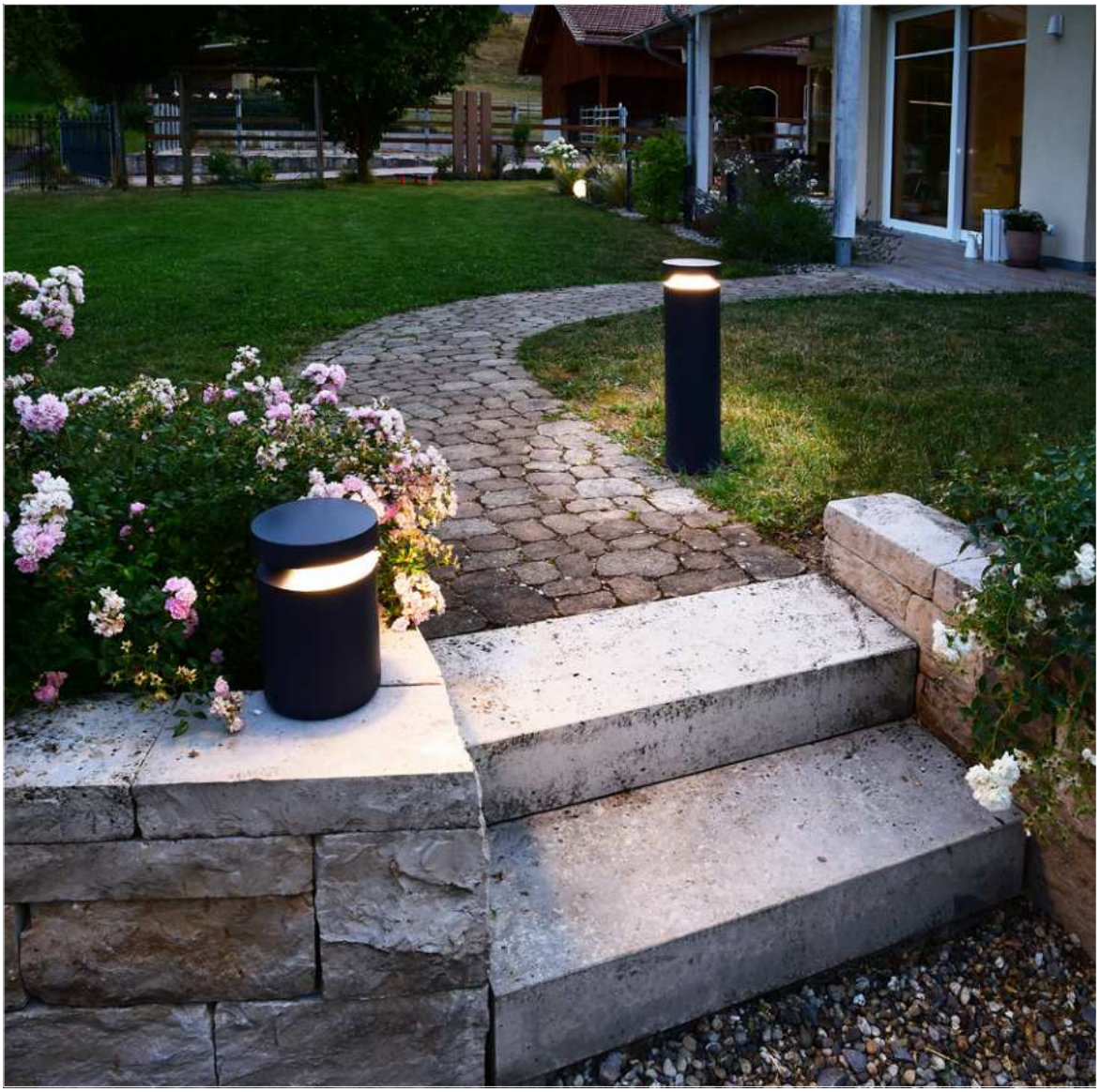

## FARO

Die massiven FARO Pollerleuchten aus Aluminium-Druckguss sind in den Größen 25, 60 und 100 cm verfügbar und sorgen mit ihrer Konstruktion [mehr als 97% nach unten gerichtetes Licht] und Linsenoptik für eine blendfreie Lichtverteilung und einen besonders großen Lichtkegel mit bis zu 10 Meter Durchmesser. Außerdem sind alle Varianten DALI2 DT6 fähig. Die FARO Modelle lassen sich mit einer optionalen Abschirmblende ausrüsten, um Flächen nur halbseitig zu beleuchten. Die IP68 Anschlussbox mit möglicher Durchgangsverdrahtung und die schmutzabweisende Pulverbeschichtung in DB703 machen die FARO - Pollerleuchten zu einer langlebigen und hochwertigen Wahl für Ihre Außenbeleuchtung.

## FARO

- **blendfreies, nach unten gerichtetes Licht (>97 %)**
- **Linsenoptik für weite homogene Ausleuchtung mit bis zu 4 / 7 / 10 m Durchmesser**
- **optionale Abschirmblende für halbseitige Abdunklung**
- **IP68 Anschlussbox mit Durchgangsverdrahtung**
- **besonders hochwertige und massive Bauweise**
- **schmutzabweisende Pulverbeschichtung in DB703**
- **notstromfähig (180-264V/DC EOFI: 100%)**

| | | | |
|---|---|---|---|
| Gehäuse | Aluminium | Netzgerät inkl. | Ja |
| Farbtemperatur | 3000 K | Abstrahlwinkel | 360 Grad |
| Lichtstrom | 1030 lm | Abstrahlwinkel 2 | 180 Grad |
| Ø | 180 mm | Ansteuerung | DALI 2 / DT6 |
| Leistung | 24 W | Farbwiedergabe (Ra) | 80 |
| Eingangsspannung | 180-264V/AC | IK Schutzklasse | IK10 |

| Artikel | Gehäusefarbe | | Höhe | Preis |
|---|---|---|---|---|
| **730492** | Dunkelgrau | ww | 250 mm | **429,95 €** |
| **730493** | Dunkelgrau | ww | 600 mm | **499,95 €** |
| **730494** | Dunkelgrau | ww | 1000 mm | **579,95 €** |

IP65

Zubehör

| | | | |
|---|---|---|---|
| **930731** | Betonanker für Serie Faro | | **24,95 €** |
| **930776** | Abschirmblende 180 Grad für Serie Faro | | **9,95 €** |

**Technisches Datenblatt**
Neu im Onlineshop: Die technischen Datenblätter bieten noch mehr Informationen: Licht- und Energiedaten, Lichtverteilungskurven, Maßzeichnungen und mehr.

## LERNA

Die Pollerleuchten der LERNA-Serie bieten eine Vielzahl von Vorteilen. Mit der Möglichkeit, die Lichtfarbe in 2 Stufen einzustellen (3.000K / 4.000 K), können Sie die Farbtemperatur, je nach gewünschter Situation anpassen. Darüber hinaus gewährleistet das nach unten gerichtete Licht zu 100 % eine effiziente Beleuchtung ohne Lichtverschmutzung. Die Pollerleuchte der LERNA-Serie ist in zwei verschiedenen Größen erhältlich (600 mm und 1000 mm). Mit einer Leistung von 7,4 W und bis zu 256 lm bietet die Leuchte selbst eine hervorragende Helligkeit.

Seite 476

## LERNA

- **Lichtfarbe in zwei Stufen einstellbar**
- **100 % nach unten gerichtetes Licht, daher keine Lichtverschmutzung**

| | | | |
|---|---|---|---|
| Gehäuse | Aluminium | Eingangsspannung | 200-240 V/AC |
| Farbtemperatur | 3000/4000 K | Netzgerät inkl. | Ja |
| Lichtstrom | 237/256 lm | Abstrahlwinkel | 50 Grad |
| Länge | 120 mm | Abstrahlwinkel 2 | 100 Grad |
| Breite | 100 mm | Farbwiedergabe (Ra) | 80 |
| Leistung | 7,4 W | IK Schutzklasse | IK06 |

| Artikel | Gehäusefarbe | | Höhe | Preis |
|---|---|---|---|---|
| **733073** | Grau | WW NW | 600 mm | **199,95 €** |
| **733072** | Grau | WW NW | 1000 mm | **249,95 €** |

CC | IP65

**Zubehör**
Kabel, Stecker, Klemmen und mehr:
Das passende Montagezubehör finden Sie im Kapitel »Zubehör«.

## CATA

Die CATA Serie überzeugt nicht nur als moderne Wegleuchte, sondern auch als eigenständiges Licht- und Designobjekt bei der Gestaltung von Außenbereichen. So sorgen die LEDs nicht nur für eine flächige Ausleuchtung von Gehwegen und Eingangsbereichen, sondern lenken den Blick unweigerlich auf die markante Rahmenkonstruktion. Erhältlich in drei Größen, lassen sich die CATA IV Modelle zudem sehr gut kombinieren.

## CATA

| | | | |
|---|---|---|---|
| Gehäuse | Aluminium | Sockelhöhe | 20 mm |
| Farbtemperatur | 3000 K | Leistung | 4 W |
| Lichtstrom | 170 lm | Eingangsspannung | 100-240 V/AC |
| Länge | 151 mm | Netzgerät inkl. | Ja |
| Breite | 61 mm | Abstrahlwinkel | 120 Grad |
| Sockellänge | 145 mm | Leitungsende Primär | Anschlussbox IP65 |
| Sockelbreite | 55 mm | Farbwiedergabe (Ra) | 80 |

| Artikel | Gehäusefarbe | | Höhe | Preis |
|---|---|---|---|---|
| **733040** | Dunkelgrau | ww | 500 mm | **189,95 €** |
| **733041** | Dunkelgrau | ww | 700 mm | **209,95 €** |
| **733042** | Dunkelgrau | ww | 1000 mm | **235,95 €** |

IP54 A↑G F

**Zubehör**
Kabel, Stecker, Klemmen und mehr:
Das passende Montagezubehör finden Sie im Kapitel »Zubehör«.

## CHERTAN

Mit ihrem außergewöhnlichen Material-Mix aus Aluminium-Druckgussgehäuse und einem Sockel aus witterungsbeständigen, glasfaserverstärktem Beton hebt sich die Outdoor-Stehleuchte CHERTAN schon rein optisch von anderen Modellen ab. Mit ihrem angenehm warmweißen Licht und einem Abstrahlwinkel von 120° eignet sich die Außenleuchte perfekt für den dekorativen Einsatz in Eingangsbereichen, auf Gehwegen oder im Garten.

Hinweis: Da es sich bei Beton um ein Naturprodukt handelt, ist jede Oberfläche einzigartig und bildet mit der Zeit, je nach örtlicher Begebenheit, eine ausgeprägte Patina. Daher ist es bei Nässe normal, dass eine fleckige Oberfläche entsteht, die nach dem Trocknen wieder verschwindet, aber langfristig zu einer individuellen Patina führt.

## CHERTAN

**·Betonsockel glasfaserverstärkt und witterungsbeständig**

| | | | |
|---|---|---|---|
| Gehäuse | Aluminium | Leistung | 13 W |
| Farbtemperatur | 3000 K | Eingangsspannung | 100-277 V/AC |
| Länge | 170 mm | Netzgerät inkl. | Ja |
| Breite | 72 mm | Abstrahlwinkel | 120 Grad |
| Sockellänge | 160 mm | Leitungsende Primär | Anschlussbox IP54 |
| Sockelbreite | 30 mm | Farbwiedergabe (Ra) | 90 |
| Sockelhöhe | 40 mm | | |

| Artikel | Gehäusefarbe | | Lichtstrom | Höhe | Preis |
|---|---|---|---|---|---|
| **733043** | Dunkelgrau | ww | 480 lm | 450 mm | **199,95 €** |
| **733044** | Dunkelgrau | ww | 530 lm | 600 mm | **219,95 €** |
| **733045** | Dunkelgrau | ww | 640 lm | 1000 mm | **239,95 €** |

IP54 A↑G G

**Zubehör**
Kabel, Stecker, Klemmen und mehr:
Das passende Montagezubehör finden Sie im Kapitel »Zubehör«.

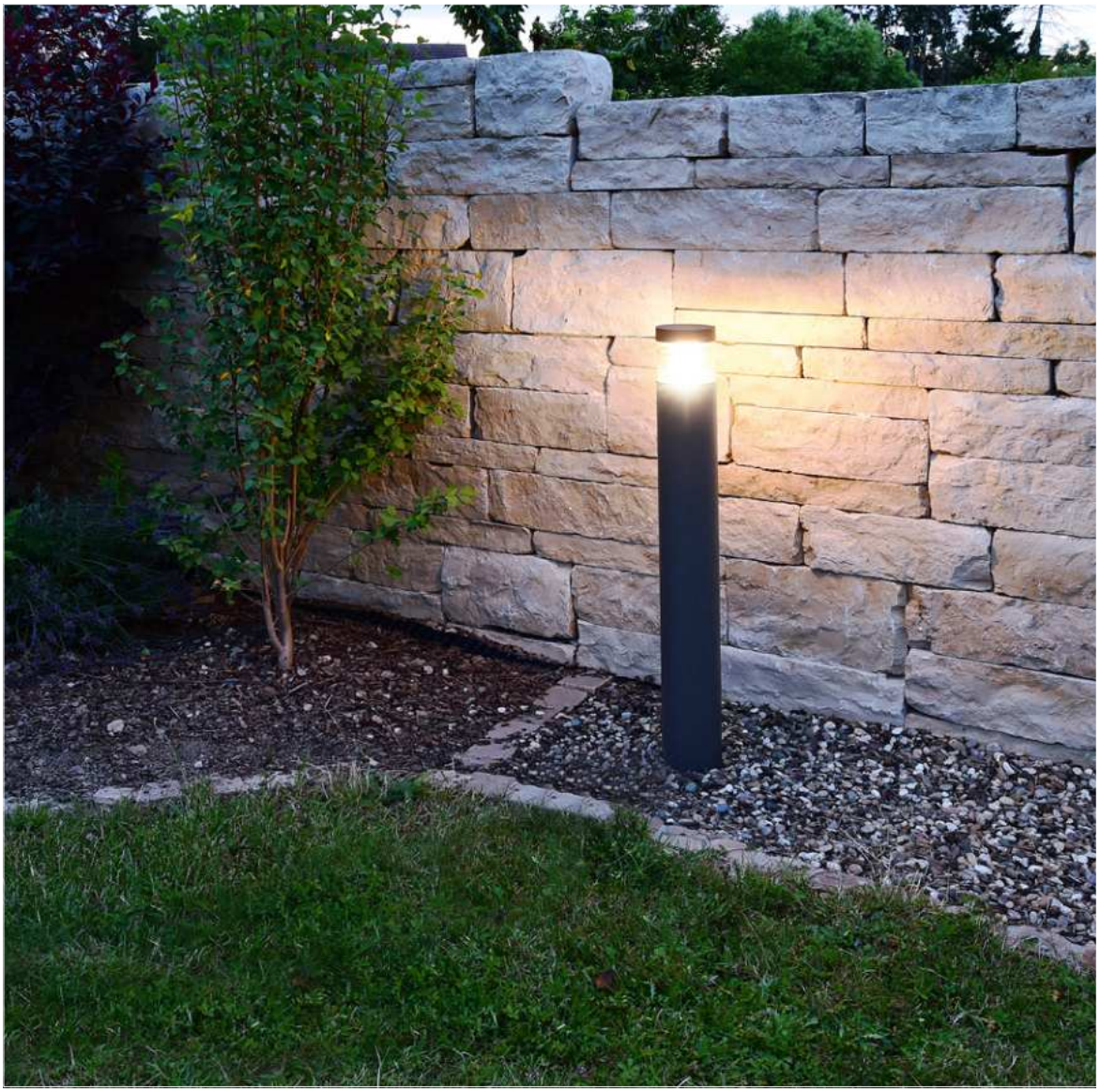

## ORTIS

Die Ortis LED-Pollerleuchte macht mit ihrem dunkelgrauen Aluminiumgehäuse überall eine exzellente Figur und eignet sich dank IP54-Zertifizierung für den flexiblen Outdoor-Einsatz in Gärten, Einfahrten sowie als Wegleuchte. Darüber hinaus verfügt die Ortis über einen internen Lamelleneinsatz im Leuchtenkopf, der für ein angenehmes, abgeblendetes und nach unten gerichtetes Licht (warmweiß, 3.000 K) sorgt.

Seite 430

## ORTIS

**·durch den Lamelleneinsatz abgeblendetes, nach unten gerichtetes Licht**

| | | | |
|---|---|---|---|
| Gehäuse | Aluminium | Eingangsspannung | 220-240 V/AC |
| Farbtemperatur | 3000 K | Netzgerät inkl. | Ja |
| Lichtstrom | 510 lm | Abstrahlwinkel | 360 Grad |
| Höhe | 1000 mm | Leitungsende Primär | Anschlussbox |
| Ø | 120 mm | Farbwiedergabe (Ra) | 80 |
| Leistung | 15,9 W | IK Schutzklasse | IK05 |

| Artikel | Gehäusefarbe | | Preis |
|---|---|---|---|
| **733004** | Dunkelgrau | WW | **219,95 €** |

IP54 A↑G G

**Zubehör**
Kabel, Stecker, Klemmen und mehr:
Das passende Montagezubehör finden Sie im Kapitel »Zubehör«.

## TUCANAE

Mit ihrem schlanken, schnörkellosen Gehäusedesign ist die TUCANAE eine moderne Außenleuchte, die sich nahezu überall integrieren lässt. Die 100 cm hohe Pollerleuchte strahlt ihr warmweißes Licht schräg nach unten auf Gehwege und andere Flächen und verfügt in der MOTION Variante über einen integrierten Dämmerungsschalter mit einstellbarer Helligkeitsschwelle und Laufzeit.

Seite 431

## TUCANAE

- **leistungsstark und energiesparend**
- **gleichmäßige Ausleuchtung**
- **Helligkeitsschwelle und Laufzeit einstellbar [733068]**

| | | | |
|---|---|---|---|
| Gehäuse | Aluminium | Sockelhöhe | 10 mm |
| Farbtemperatur | 3000 K | Leistung | 18 W |
| Lichtstrom | 1650 lm | Eingangsspannung | 110-240 V/AC |
| Länge | 206 mm | Netzgerät inkl. | Ja |
| Breite | 180 mm | Abstrahlwinkel | 110 Grad |
| Höhe | 1000 mm | Leitungsende Primär | Anschlussbox |
| Sockellänge | 120 mm | Farbwiedergabe (Ra) | 80 |
| Sockelbreite | 180 mm | | |

| Artikel | Gehäusefarbe | | IP Schutzart | Bewegungsmelder | Bewegungsmelder Art | Preis |
|---|---|---|---|---|---|---|
| **733068** | Dunkelgrau | ww | IP 54 | Ja | Infrarot | **279,95 €** |
| **733069** | Dunkelgrau | ww | IP 65 | Nein | | **249,95 €** |

**Zubehör**
Kabel, Stecker, Klemmen und mehr:
Das passende Montagezubehör finden Sie im Kapitel »Zubehör«.

## ALHENA

Die moderne, hoch aufragende ALHENA-Leuchte mit 360°-Lichtverteilung leuchtet dank ihrer SMD-Bauweise Einfahrten, Parkplätze, Gärten oder Terrassen nicht nur aus, sondern tritt auch selbst als Designelement auf.

## ALHENA

- **hoher Lichtstrom**
- **homogene Lichtverteilung in alle Richtungen**

| | | | |
|---|---|---|---|
| Gehäuse | Aluminium | Netzgerät inkl. | Ja |
| Farbtemperatur | 3000 K | Abstrahlwinkel | 360 Grad |
| Ø | 110 mm | Leitungsende Primär | Anschlussbox IP65 |
| Eingangsspannung | 220-240 V/AC | Farbwiedergabe (Ra) | 80 |

| Artikel | Gehäusefarbe | | Lichtstrom | Höhe | Ø Sockel | Leistung | Preis |
|---|---|---|---|---|---|---|---|
| **733057** | Anthrazit | ww | 2965 lm | 900 mm | 130 mm | 29,0 W | **219,95 €** |
| **733058** | Anthrazit | ww | 3900 lm | 1500 mm | 110 mm | 37,0 W | **299,95 €** |

IP65 A↑G F

**Zubehör**
Kabel, Stecker, Klemmen und mehr:
Das passende Montagezubehör finden Sie im Kapitel »Zubehör«.

# Wandleuchten Aufbau

Seite 426

Seite 426

Seite 427

Seite 428

Seite 429

Seite 430

Seite 431

Seite 432

Seite 433

Seite 434

Seite 435

Seite 436

Seite 436

Seite 437

Seite 438

Seite 439

Seite 440

Seite 441

Seite 442

Seite 443

Seite 444

Seite 446

Seite 447

Seite 448

Seite 449

Seite 450

Seite 451

Seite 452

## NOVA

**·Bewegungs- / Dämmerungssensor**

| | | | |
|---|---|---|---|
| Gehäuse | Edelstahl | Ø Sockel | 110 mm |
| Breite | 145 mm | max. Leistung | 1x max. 40 W |
| Höhe | 388 mm | Eingangsspannung | 220-240 V/AC |
| Ø | 75 mm | Farbe Lichtaustritt | Weiß |
| Sockelhöhe | 25 mm | | |

| Artikel | Gehäusefarbe | Preis |
|---|---|---|
| **730034** | Silber | **79,95 €** |

E27 | IP44

Seite 404

## ZILLY

| | | | |
|---|---|---|---|
| Gehäuse | Edelstahl | Sockelhöhe | 22 mm |
| Breite | 60 mm | Eingangsspannung | 220-240 V/AC |
| Höhe | 105 mm | Ansteuerung | Dimmbar über optionales Leucht-mittel |
| Ø | 60 mm | | |
| Sockellänge | 102 mm | | |
| Sockelbreite | 43 mm | | |

| Artikel | Gehäusefarbe | Länge | max. Leistung | Preis |
|---|---|---|---|---|
| **731008** | Silber | 125 mm | 1x max. 35,0 W | **54,95 €** |
| **731010** | Silber | 175 mm | 2x max. 35,0 W | **89,95 €** |

GU10 | IP44

## ZILLY MOTION

| | | | |
|---|---|---|---|
| Gehäuse | Edelstahl | Sockelbreite | 70 mm |
| Höhe | 108 mm | Sockelhöhe | 25 mm |
| Ø | 60 mm | Eingangsspannung | 220-240 V/AC |
| Sockellänge | 150 mm | Bewegungsmelder Art | Infrarot |

| Artikel | Gehäusefarbe | Länge | Breite | max. Leistung | Preis |
|---|---|---|---|---|---|
| **731009** | Silber | 150 mm | 68 mm | 1x max. 35,0 W | **84,95 €** |
| **731011** | Silber | 216 mm | 70 mm | 2x max. 35,0 W | **104,95 €** |

GU10 | IP44

Seite 405

**Leuchtmittel**
Für alle Leuchten und Sockel:
Die passenden Leuchtmittel finden Sie im Kapitel »Leuchtmittel«.

## FACADO II ECKIG

- **Durchgangsverdrahtung möglich**
- **Montageplatte über Stecker trennbar**
- **schnelle und sichere Montage**
- **Witterungsschutz mit IP 65**
- **Verbesserte Ausleuchtung durch neu entwickelten Leuchtenkopf**

| | | | |
|---|---|---|---|
| Gehäuse | Aluminium, Polycarbonat | max. Leistung | 1x max. 20 W |
| Oberfläche | Matt | Eingangsspannung | 220-240 V/AC |
| Länge | 148 mm | Ansteuerung | Dimmbar über optionales Leuchtmittel |
| Breite | 108 mm | | |
| Höhe | 261,5 mm | | |

| Artikel | Gehäusefarbe | Farbe Lichtaustritt | Preis |
|---|---|---|---|
| **731151** | Dunkelgrau | Rauchfarben | **124,95 €** |
| **731157** | Dunkelgrau | Weiß | **124,95 €** |

E27 | IP65

Zubehör

| | | | |
|---|---|---|---|
| **180361** | CLA150 E27 DIM 18W 3300K, matt | | **27,95 €** |
| **180359** | MAS VLE E27 ST64 4W 1800K goldfarben | | **39,95 €** |

Seite 406

## FACADO II RUND

- **Durchgangsverdrahtung möglich**
- **Montageplatte über Stecker trennbar**
- **schnelle und sichere Montage**
- **Witterungsschutz mit IP 65**
- **Verbesserte Ausleuchtung durch neu entwickelten Leuchtenkopf**

| | | | |
|---|---|---|---|
| Gehäuse | Aluminium, Polycarbonat | max. Leistung | 1x max. 20 W |
| Oberfläche | Matt | Eingangsspannung | 220-240 V/AC |
| Länge | 144 mm | Ansteuerung | Dimmbar über optionales Leuchtmittel |
| Höhe | 261,5 mm | | |
| Ø | 108 mm | | |

| Artikel | Gehäusefarbe | Farbe Lichtaustritt | Preis |
|---|---|---|---|
| **731153** | Dunkelgrau | Rauchfarben | **124,95 €** |
| **731155** | Rost | Rauchfarben | **124,95 €** |
| **731154** | Dunkelgrau | Weiß | **124,95 €** |
| **731156** | Rost | Weiß | **124,95 €** |

Zubehör

| | | | |
|---|---|---|---|
| **180361** | CLA150 E27 DIM 18W 3300K, matt | | **27,95 €** |
| **180359** | MAS VLE E27 ST64 4W 1800K goldfarben | | **39,95 €** |

Seite 408

## ORTIS

| | | | |
|---|---|---|---|
| Gehäuse | Aluminium | Sockelbreite | 77 mm |
| Farbtemperatur | 3000 K | Sockelhöhe | 67 mm |
| Lichtstrom | 510 lm | Leistung | 15,9 W |
| Länge | 260 mm | Eingangsspannung | 220-240 V/AC |
| Breite | 120 mm | Netzgerät inkl. | Ja |
| Höhe | 181 mm | Abstrahlwinkel | 360 Grad |
| Ø | 120 mm | Farbwiedergabe (Ra) | 80 |
| Sockellänge | 100 mm | | |

| Artikel | Gehäusefarbe | | Preis |
|---|---|---|---|
| **731031** | Dunkelgrau | WW | **189,95 €** |

IP54 | 1 CH | A ↑ G | G

Seite 418

**Zubehör**
Kabel, Stecker, Klemmen und mehr:
Das passende Montagezubehör finden Sie im Kapitel »Zubehör«.

## TUCANAE

- **modernes minimalistisches Design**
- **leistungsstark und energiesparend**
- **gleichmäßige Ausleuchtung**
- **Helligkeitsschwelle und Laufzeit einstellbar**

| | | | |
|---|---|---|---|
| Gehäuse | Aluminium | Sockelbreite | 135 mm |
| Farbtemperatur | 3000 K | Sockelhöhe | 15 mm |
| Lichtstrom | 1650 lm | Leistung | 18 W |
| Länge | 140 mm | Eingangsspannung | 110-240 V/AC |
| Breite | 172 mm | Netzgerät inkl. | Ja |
| Höhe | 219 mm | Abstrahlwinkel | 110 Grad |
| Sockellänge | 125 mm | Farbwiedergabe (Ra) | 80 |

| Artikel | Gehäusefarbe | | IP Schutzart | Bewegungsmelder | Preis |
|---|---|---|---|---|---|
| **731133** | Dunkelgrau | WW | IP 54 | Ja | **189,95 €** |
| **731144** | Dunkelgrau | WW | IP 65 | Nein | **179,95 €** |

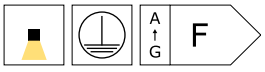


Zubehör

**180512** BASIC, CC, CC35018/18W

**23,95 €**

Seite 420

## SAIPH

Bei der klassischen Außenleuchte treffen bewährtes Leuchtendesign aus über 100 Jahren auf moderne Annehmlichkeiten. Die zeitlose Wandaufbauleuchte SAIPH weckt Reminiszenzen an ikonische Designs aus verschiedenen Jahrzehnten und überzeugt mit wertigem Echtglas, das nicht nur unempfindlich gegen Kratzer, sondern auch witterungs- und UV-stabil ist.

## SAIPH

- **Retrolook**
- **wechselbares Leuchtmittel E27 (Retrofit)**
- **Echtglas witterungs- und UV-stabil**

| | | | |
|---|---|---|---|
| Gehäuse | Aluminium | Eingangsspannung | 220-240 V/AC |
| Länge | 170 mm | Ansteuerung | Dimmbar über optionales Leuchtmittel |
| Breite | 149 mm | | |
| Höhe | 280 mm | | |
| max. Leistung | 1x max. 60 W | | |

| Artikel | Gehäusefarbe | Preis |
|---|---|---|
| **341244** | Schwarz | **54,95 €** |

## SARGAS

- **Retrolook**
- **wechselbares Leuchtmittel E27 (Retrofit)**
- **Echtglas witterungs- und UV-stabil**

| | | | |
|---|---|---|---|
| Gehäuse | Aluminium | Eingangsspannung | 220-240 V/AC |
| Länge | 178 mm | Ansteuerung | Dimmbar über optionales Leuchtmittel |
| Breite | 151 mm | | |
| Höhe | 318 mm | | |
| max. Leistung | 1x max. 60 W | | |

| Artikel | Gehäusefarbe | Preis |
|---|---|---|
| **341245** | Schwarz | **54,95 €** |

## MOBBY

Die MOBBY II ist eine moderne IP55-Wandaufbauleuchte für den Einsatz im Außenbereich – wahlweise erhältlich als SINGLE-Variante mit nach unten gerichtetem Lichtaustritt oder als DOUBLE-Variante mit beidseitigem Lichtaustritt. Das warmweiße Licht [3000 K] der kompakten MOBBY II sorgt an Hauswänden, Säulen und anderen Bereichen für ein angenehmes, einladendes Ambiente.

## MOBBY

| | | | |
|---|---|---|---|
| Gehäuse | Aluminium | Eingangsspannung | 220-240 V/AC |
| Farbtemperatur | 3000 K | Netzgerät inkl. | Ja |
| Länge | 84 mm | Abstrahlwinkel | 53 Grad |
| Breite | 124 mm | Ansteuerung | Mit Phasenanschnittsdimmer, Mit Phasenabschnittsdimmer |
| Ø | 84 mm | | |
| Sockellänge | 120 mm | | |
| Sockelbreite | 80 mm | Farbwiedergabe (Ra) | 80 |
| Sockelhöhe | 34 mm | | |

| Artikel | Gehäusefarbe | | Lichtstrom | Höhe | Leistung | Lichtrichtung | Preis |
|---|---|---|---|---|---|---|---|
| **731072** | Schwarz | ww | 810 lm | 120 mm | 9,9 W | Unten | **199,95 €** |
| **731071** | Schwarz | ww | 1620 lm | 220 mm | 19,9 W | Oben / Unten | **299,95 €** |

## ACHERNAR

**·wechselbares Leuchtmittel GU10 [Retrofit]**

| | | | |
|---|---|---|---|
| Gehäuse | Aluminium | Ansteuerung | Dimmbar über optionales Leuchtmittel |
| Höhe | 95 mm | | |
| Ø | 63 mm | | |
| Eingangsspannung | 220-240 V/AC | | |

| Artikel | Gehäusefarbe | Länge | Sockellänge | Sockelbreite | max. Leistung | Preis |
|---|---|---|---|---|---|---|
| **731130** | Schwarz | 108 mm | | | 1x max. 50,0 W | **44,95 €** |
| **731131** | Schwarz | 158 mm | 125 mm | 135 mm | 2x max. 35,0 W | **54,95 €** |

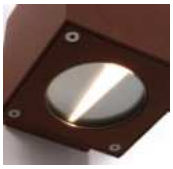
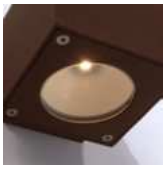

## CUBODO

| | | | |
|---|---|---|---|
| Gehäuse | Aluminium | Sockelhöhe | 20 mm |
| Farbtemperatur | 3000 K | Leistung | 5,7 W |
| Lichtstrom | 270 lm | Eingangsspannung | 220-240 V/AC |
| Länge | 90 mm | Netzgerät inkl. | Ja |
| Breite | 110 mm | Abstrahlwinkel | 80 Grad |
| Höhe | 90 mm | Abstrahlwinkel 2 | 40 Grad |
| Sockellänge | 59 mm | Farbwiedergabe (Ra) | 80 |
| Sockelbreite | 59 mm | | |

| Artikel | Gehäusefarbe | | Preis |
|---|---|---|---|
| **730328** | Dunkelgrau | WW | **124,95 €** |
| **730329** | Braun | WW | **124,95 €** |
| **730380** | Weiß | WW | **124,95 €** |

IP54 A↑G G

## CUBODO II

| | | | |
|---|---|---|---|
| Gehäuse | Aluminium | Sockellänge | 108 mm |
| Farbtemperatur | 3000 K | Sockelbreite | 108 mm |
| Länge | 108 mm | Eingangsspannung | 220-240 V/AC |
| Breite | 108 mm | Netzgerät inkl. | Ja |
| Höhe | 115 mm | Farbwiedergabe (Ra) | 80 |

| Artikel | Gehäusefarbe | | Lichtstrom | Leistung | Abstrahlwinkel | Abstrahlwinkel 2 | Lichtrichtung | Preis |
|---|---|---|---|---|---|---|---|---|
| **731024** | Dunkelgrau | WW | 600 lm | 8,5 W | 19 Grad | | Unten | **154,95 €** |
| **731025** | Silber | WW | 600 lm | 8,5 W | 19 Grad | | Unten | **154,95 €** |
| **731026** | Weiß | WW | 600 lm | 8,5 W | 19 Grad | | Unten | **154,95 €** |
| **731019** | Silber | WW | 1260 lm | 15,7 W | 19 Grad | 19 Grad | Oben / Unten | **174,95 €** |
| **731020** | Weiß | WW | 1260 lm | 15,7 W | 19 Grad | 19 Grad | Oben / Unten | **174,95 €** |
| **731015** | Dunkelgrau | WW | 1300 lm | 16,0 W | 25 Grad | 25 Grad | Oben / Unten | **174,95 €** |

IP54 A↑G G

## CUBODO II MINI

| | | | |
|---|---|---|---|
| Gehäuse | Aluminium | Sockelhöhe | 20 mm |
| Farbtemperatur | 3000 K | Eingangsspannung | 220-240 V/AC |
| Länge | 90 mm | Netzgerät inkl. | Ja |
| Breite | 68 mm | Abstrahlwinkel | 46 Grad |
| Sockellänge | 65 mm | Farbwiedergabe (Ra) | 77 |
| Sockelbreite | 65 mm | | |

| Artikel | Gehäusefarbe | | Lichtstrom | Höhe | Leistung | Lichtrichtung | Preis |
|---|---|---|---|---|---|---|---|
| **731029** | Grau | ww | 220 lm | 70 mm | 5,0 W | Unten | **114,95 €** |
| **731030** | Grau | ww | 440 lm | 108 mm | 9,9 W | Oben / Unten | **144,95 €** |

IP54 | A ↑ G | G

## CAN IP65

**·individuelle Lichtlösung durch austauschbares Leuchtmittel**
**·kombinierbar mit der umfangreichen Produktfamilie der CAN - Serie**

| | | | |
|---|---|---|---|
| Gehäuse | Aluminium | Eingangsspannung | 220-240 V/AC |
| Länge | 87 mm | Ansteuerung | Dimmbar über optionales Leucht-mittel |
| Höhe | 108 mm | | |
| Ø | 80 mm | | |
| max. Leistung | 1x max. 7,5 W | | |

| Artikel | Gehäusefarbe | Preis |
|---|---|---|
| **731223** | Weiß | **59,95 €** |
| **731224** | Schwarz | **59,95 €** |

GU10 | IP65

Seite 51

Seite 88

Seite 88

Seite 90

Seite 91

Seite 278

Seite 364

**Leuchtmittel**
Für alle Leuchten und Sockel:
Die passenden Leuchtmittel finden Sie im Kapitel »Leuchtmittel«.

## CAN UP & DOWN IP65

**·individuelle Lichtlösung durch austauschbares Leuchtmittel**
**·kombinierbar mit der umfangreichen Produktfamilie der CAN - Serie**

| | | | |
|---|---|---|---|
| Gehäuse | Aluminium | Eingangsspannung | 220-240 V/AC |
| Länge | 87 mm | Ansteuerung | Dimmbar über optionales Leucht-mittel |
| Höhe | 212 mm | | |
| Ø | 80 mm | | |
| max. Leistung | 2x max. 7,5 W | | |

| Artikel | Gehäusefarbe | Preis |
|---|---|---|
| **731225** | Weiß | **89,95 €** |
| **731226** | Schwarz | **89,95 €** |

GU10 | IP65

Seite 51

Seite 88

Seite 88

Seite 90

Seite 91

Seite 278

Seite 364

**Leuchtmittel**
Für alle Leuchten und Sockel:
Die passenden Leuchtmittel finden Sie im Kapitel »Leuchtmittel«.

IP

## JABBAH

- **dimmbar auf 60% via DIP-Schalter**
- **hoher Lichtstrom**

| | | | |
|---|---|---|---|
| Gehäuse | Aluminium | Leistung | 25 W |
| Farbtemperatur | 3000 K | Eingangsspannung | 220-240 V/AC |
| Lichtstrom | 1850 lm | Netzgerät inkl. | Ja |
| Länge | 150 mm | Abstrahlwinkel | 75 Grad |
| Breite | 150 mm | Farbwiedergabe (Ra) | 80 |
| Höhe | 150 mm | | |

| Artikel | Gehäusefarbe | | Preis |
|---|---|---|---|
| **731127** | Dunkelgrau | WW | **329,95 €** |

IP65

A ↑ G

## ANCHA

| | | | |
|---|---|---|---|
| Gehäuse | Aluminium | Sockelhöhe | 83 mm |
| Farbtemperatur | 3000 K | Eingangsspannung | 220-240 V/AC |
| Länge | 80 mm | Netzgerät inkl. | Ja |
| Breite | 92 mm | Abstrahlwinkel | 113 Grad |
| Sockellänge | 74 mm | Farbwiedergabe (Ra) | 80 |
| Sockelbreite | 74 mm | | |

| Artikel | Gehäusefarbe | | Lichtstrom | Höhe | Leistung | Lichtrichtung | IK Schutzklasse | Preis |
|---|---|---|---|---|---|---|---|---|
| **731087** | Grau | ww | 260 lm | 97 mm | 6,0 W | Unten | | **94,95 €** |
| **731088** | Grau | ww | 530 lm | 105 mm | 11,5 W | Oben / Unten | IK04 | **124,95 €** |

IP54 A ↑ G

**Zubehör**
Kabel, Stecker, Klemmen und mehr:
Das passende Montagezubehör finden Sie im Kapitel »Zubehör«.

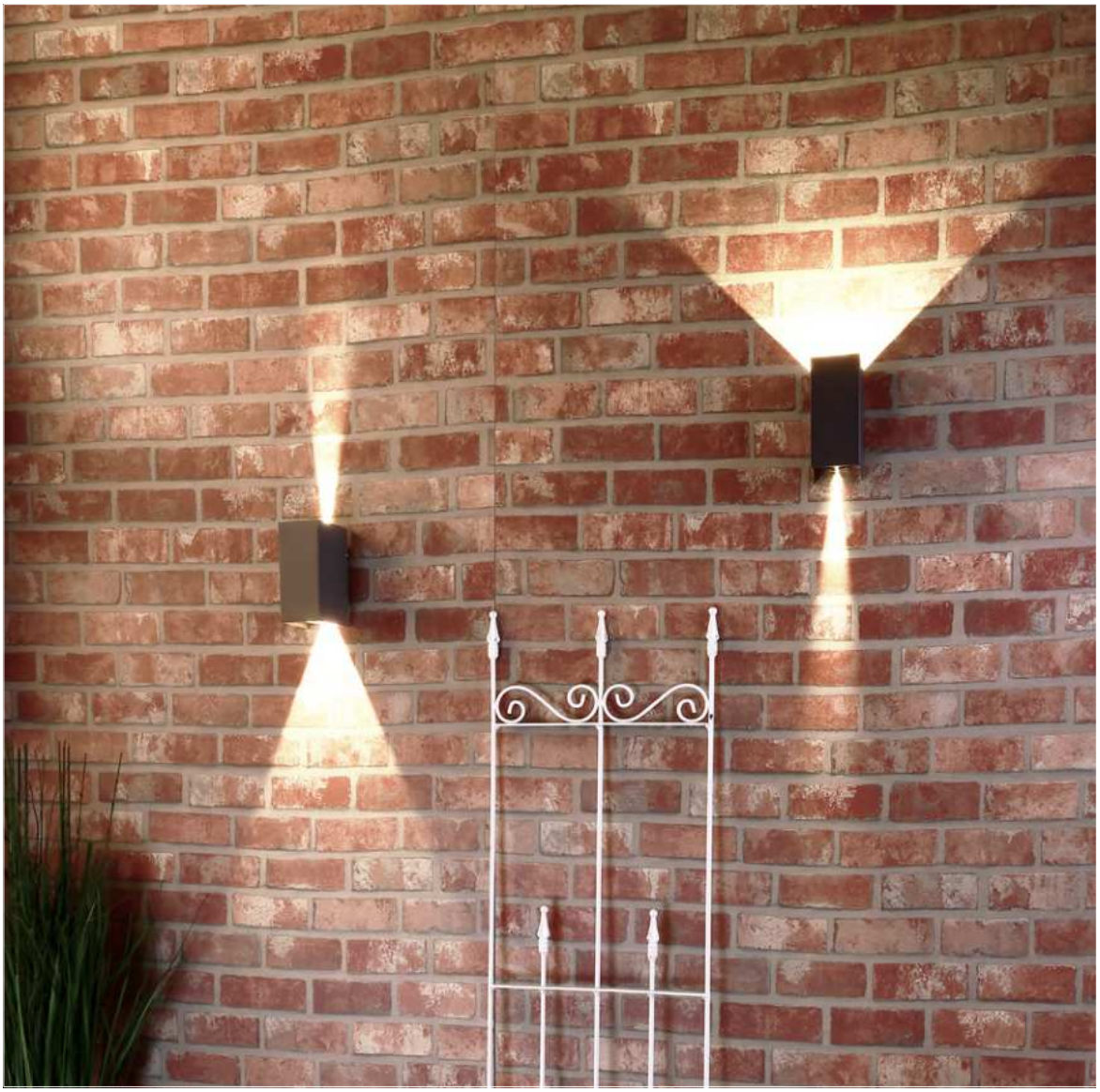

## ARCTURUS

Die LED-Wandaufbauleuchte ARCTURUS präsentiert sich im modernen Cube-Design [wahlweise auch in länglicher Form] und eignet sich für die flexible Beleuchtung im Außenbereich. Über ein integriertes Shutter lässt sich der Abstrahlwinkel der IP54-Leuchte zwischen 0° und 90° anpassen, um je nach Anwendungsbedarf ein unterschiedliches Lichtbild zu generieren. Geschützt im dunkelgrauen Aluminiumdruckgussgehäuse sitzen die beiden High-Power-LED, die ein warmweißes, 5,5 W starkes Licht erzeugen.

## ARCTURUS

**·einstellbarer Abstrahlwinkel**

| | | | |
|---|---|---|---|
| Gehäuse | Aluminium | Netzgerät inkl. | Ja |
| Farbtemperatur | 3000 K | Abstrahlwinkel | 90 Grad |
| Leistung | 6 W | Farbwiedergabe (Ra) | 80 |
| Eingangsspannung | 220-240 V/AC | | |

| Artikel | Gehäusefarbe | | Lichtstrom | Länge | Breite | Höhe | Sockellänge | Preis |
|---|---|---|---|---|---|---|---|---|
| **731099** | Grau | ww | 200 lm | 79 mm | 110 mm | 172 mm | 68 mm | **109,95 €** |
| **731100** | Grau | ww | 208 lm | 140 mm | 105 mm | 145 mm | 75 mm | **109,95 €** |

IP54 | A ↑ G | G

## WALL LINE

| | | | |
|---|---|---|---|
| Gehäuse | Aluminium | max. Leistung | 1x max. 18 W |
| Länge | 250 mm | Eingangsspannung | 220-240 V/AC |
| Breite | 110 mm | Ansteuerung | Dimmbar über optionales Leucht-mittel |
| Höhe | 110 mm | | |
| Sockellänge | 100 mm | | |
| Sockelbreite | 70 mm | | |

| Artikel | Gehäusefarbe | Preis |
|---|---|---|
| **731060** | Dunkelgrau | **79,95 €** |

E27 | IP54

## LINEAR 250

| | | | |
|---|---|---|---|
| Gehäuse | Aluminium | Sockelbreite | 53 mm |
| Farbtemperatur | 3000 K | Sockelhöhe | 15 mm |
| Länge | 250 mm | Eingangsspannung | 220-240 V/AC |
| Breite | 60 mm | Netzgerät inkl. | Ja |
| Höhe | 60 mm | Abstrahlwinkel | 100 Grad |
| Sockellänge | 242 mm | Farbwiedergabe (Ra) | 80 |

| Artikel | Gehäusefarbe | | Lichtstrom | Leistung | Lichtrichtung | Preis |
|---|---|---|---|---|---|---|
| **731135** | Grau | WW | 600 lm | 8,0 W | Unten | **149,95 €** |
| **731136** | Grau | WW | 1155 lm | 14,0 W | Oben / Unten | **184,95 €** |

IP65 | A ↑ G | G

## LINEAR 500

| | | | |
|---|---|---|---|
| Gehäuse | Aluminium | Sockelbreite | 53 mm |
| Farbtemperatur | 3000 K | Sockelhöhe | 15 mm |
| Länge | 500 mm | Eingangsspannung | 220-240 V/AC |
| Breite | 60 mm | Netzgerät inkl. | Ja |
| Höhe | 60 mm | Abstrahlwinkel | 100 Grad |
| Sockellänge | 493 mm | Farbwiedergabe (Ra) | 80 |

| Artikel | Gehäusefarbe | | Lichtstrom | Leistung | Lichtrichtung | EEI | Preis |
|---|---|---|---|---|---|---|---|
| **731134** | Grau | WW | 1230 lm | 14,0 W | Unten | A G F | **194,95 €** |
| **731129** | Grau | WW | 1760 lm | 20,0 W | Oben / Unten | A G G | **214,95 €** |

IP65

Mit freundlicher Unterstützung von Licht von Klein / licht-von-klein.de

## RILONGO

| | | | |
|---|---|---|---|
| Gehäuse | Aluminium | max. Leistung | 1x max. 18 W |
| Länge | 250 mm | Eingangsspannung | 220-240 V/AC |
| Breite | 110 mm | Ansteuerung | Dimmbar über optionales Leuchtmittel |
| Höhe | 103 mm | | |
| Sockellänge | 250 mm | Farbe Lichtaustritt | Weiß |
| Sockelbreite | 110 mm | | |

| Artikel | Gehäusefarbe | Preis |
|---|---|---|
| **730330** | Grau | **79,95 €** |
| **730331** | Braun | **79,95 €** |

E27 | IP54

## URIA

| | | | |
|---|---|---|---|
| Gehäuse | Aluminium | Sockelbreite | 20 mm |
| Farbtemperatur | 3000 K | Sockelhöhe | 85 mm |
| Lichtstrom | 408 lm | Leistung | 11,2 W |
| Länge | 300 mm | Eingangsspannung | 220-240 V/AC |
| Breite | 97 mm | Netzgerät inkl. | Ja |
| Höhe | 120 mm | Abstrahlwinkel | 120 Grad |
| Sockellänge | 270 mm | Farbwiedergabe (Ra) | 80 |

| Artikel | Gehäusefarbe | | Preis |
|---|---|---|---|
| **731033** | Grau | WW | **114,95 €** |

IP65 A↑G G

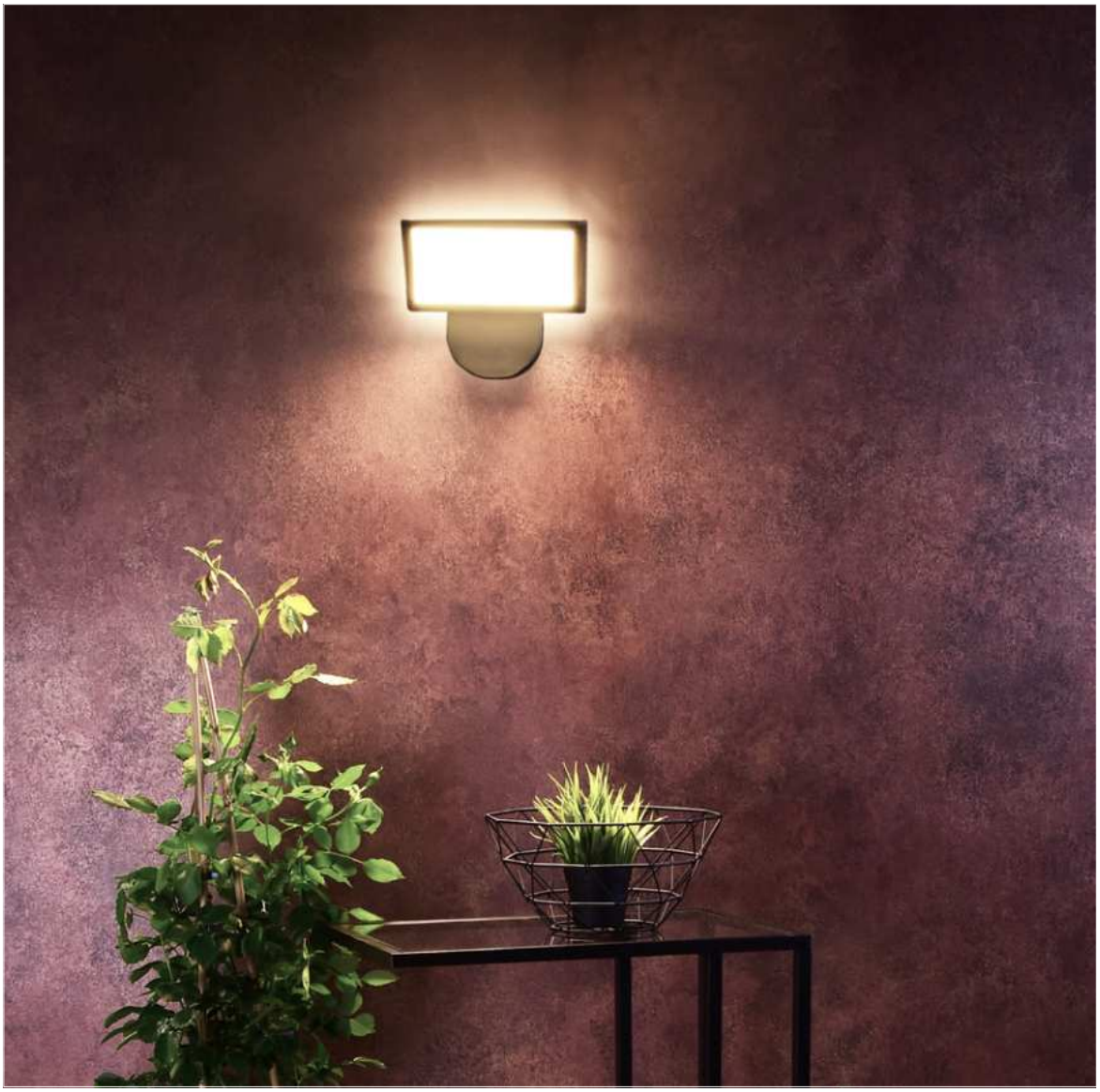

## ALKES

Die ALKES-Serie ist keine klassische Wandaufbauleuchte, sondern erinnert mit ihrem SMD-LED-Panel an einen Fluter. Der Clou: der obere Gehäuseteil ist um 45° von der Fassade nach vorne geneigt, um das warmweiße Licht zielgerichtet auf die zu beleuchtende Fläche zu lenken. Zudem macht die ALKES mit ihrem modernen Design und den abgerundeten Kanten auch im ausgeschalteten Zustand eine tolle Figur.

## ALKES

- **hohe Lichtausbeute**
- **homogene Lichtverteilung**

| | | | |
|---|---|---|---|
| Gehäuse | Aluminium | Netzgerät inkl. | Ja |
| Farbtemperatur | 3000 K | Abstrahlwinkel | 110 Grad |
| Eingangsspannung | 220-240 V/AC | Farbwiedergabe (Ra) | 80 |

| Artikel | Gehäusefarbe | | Lichtstrom | Länge | Breite | Höhe | Leistung | Preis |
|---|---|---|---|---|---|---|---|---|
| **731138** | Dunkelgrau | ww | 920 lm | 200 mm | 126 mm | 184 mm | 21,0 W | **99,95 €** |
| **731140** | Dunkelgrau | ww | 1720 lm | 297 mm | 165 mm | 240 mm | 36,0 W | **169,95 €** |

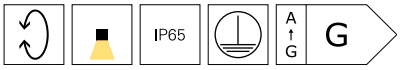

## ALKES MOTION

- **hohe Lichtausbeute**
- **homogene Lichtverteilung**

| | | | |
|---|---|---|---|
| Gehäuse | Aluminium | Netzgerät inkl. | Ja |
| Farbtemperatur | 3000 K | Abstrahlwinkel | 110 Grad |
| Eingangsspannung | 220-240 V/AC | Farbwiedergabe (Ra) | 80 |

| Artikel | Gehäusefarbe | | Lichtstrom | Länge | Breite | Höhe | Leistung | Preis |
|---|---|---|---|---|---|---|---|---|
| **731139** | Dunkelgrau | ww | 735 lm | 200 mm | 126 mm | 184 mm | 21,0 W | **119,95 €** |
| **731141** | Dunkelgrau | ww | 1720 lm | 297 mm | 165 mm | 240 mm | 36,0 W | **189,95 €** |

## GRUMIUM ECKIG CCT

Modular, kompakt, mit großer Wirkung – Die Wandaufbauleuchte GRUMIUM lässt sich auf Terrassen, an Hauswänden oder im Eingangsbereich von Wohnumgebungen installieren und ist dank ihrer optionalen Abdeckungen mit unterschiedlichen Designs eine flexible Universallösung für viele Anwendungsbereiche. Die fest verbauten und energiesparenden LEDs mit maximal 10 Watt sind von einem Diffusor aus milchigem Kunststoff umgeben und erzeugen ein angenehmes warmweißes Licht mit einem Lichtstrom von 730 lm. Die Außenleuchte Grumium mit ihrem Gehäuse aus Aluminiumdruckguss gibt es in eckiger und abgerundeter Ausführung und verfügt über die Schutzart IP54.

## GRUMIUM ECKIG CCT

**·individualisierbar durch wechselbare Aufsätze**
**·Warmweiß / Kaltweiß über Schalter wählbar**

| | | | |
|---|---|---|---|
| Gehäuse | Aluminium | Sockelhöhe | 15 mm |
| Farbtemperatur | 3000/4000 K | Ø Sockel | 195 mm |
| Länge | 100 mm | Leistung | 10 W |
| Breite | 70 mm | Eingangsspannung | 220-240 V/AC |
| Höhe | 200 mm | Netzgerät inkl. | Ja |
| Sockelbreite | 95 mm | Farbwiedergabe (Ra) | 80 |

| Artikel | Gehäusefarbe | Form | | Lichtstrom | Abstrahlwinkel | Preis |
|---|---|---|---|---|---|---|
| **620124** | Dunkelgrau | Linien diagonal | WW NW | 205 lm | 138 Grad | **109,95 €** |
| **620125** | Dunkelgrau | Linien horizontal | WW NW | 280 lm | 138 Grad | **109,95 €** |
| **620126** | Dunkelgrau | Linien vertikal | WW NW | 300 lm | 180 Grad | **109,95 €** |
| **620127** | Dunkelgrau | oben/unten | WW NW | 440 lm | 150 Grad | **109,95 €** |
| **620123** | Dunkelgrau | Rahmenlinien | WW NW | 450 lm | 138 Grad | **109,95 €** |

IP54 | A ↑ G | F

## GRUMIUM RUND

**·individualisierbar durch wechselbare Aufsätze**

| | | | |
|---|---|---|---|
| Gehäuse | Aluminium | Sockelhöhe | 15 mm |
| Farbtemperatur | 3000 K | Ø Sockel | 195 mm |
| Länge | 100 mm | Leistung | 10 W |
| Breite | 70 mm | Eingangsspannung | 220-240 V/AC |
| Höhe | 200 mm | Netzgerät inkl. | Ja |
| Sockelbreite | 95 mm | Farbwiedergabe (Ra) | 80 |

| Artikel | Gehäusefarbe | Form | | Lichtstrom | Abstrahlwinkel | Preis |
|---|---|---|---|---|---|---|
| **620129** | Dunkelgrau | Taille | WW | 210 lm | 160 Grad | **109,95 €** |
| **620130** | Dunkelgrau | Linien horizontal | WW | 250 lm | 160 Grad | **109,95 €** |
| **620128** | Dunkelgrau | oben/unten | WW | 325 lm | 180 Grad | **109,95 €** |

IP54 | A ↑ G | F

## CASA

Die Hausnummernleuchte CASA bietet Platz für bis zu vier Ziffern und/oder Buchstaben mit einer Höhe von jeweils 10 cm, so dass die Hausnummern gut lesbar sind. Durch einen einstellbaren Dämmerungsschalter passt sich die Wandleuchte automatisch der Umgebungshelligkeit an. Zusätzlich kann die Lichtfarbe in zwei Stufen [3000 / 4000 K] eingestellt werden.

Die vielfältigen Kabeleinführungen und die Möglichkeit der Durchgangsverdrahtung machen die Installation der Leuchte einfach und flexibel. Zusätzlich bietet sie einen Diebstahlschutz gegen unbefugtes Entfernen.

## CASA

- **Platz für vier Ziffern und Buchstaben zu je 10 cm Höhe**
- **einstellbarer Tageslichtsensor**
- **umschaltbare Lichtfarbe 3000/4000K**
- **vielseitige Kabeleinführungen inkl. Durchverdrahtung**
- **einfache und schnelle Montage mit Diebstahlsicherung**
- **Aufkleber Nummern- / Buchstabenset optional erhältlich**

| | | | |
|---|---|---|---|
| Oberfläche | Matt | Leistung | 3 W |
| Farbtemperatur | 3000/4000 K | Eingangsspannung | 200-240 V/AC |
| Länge | 275 mm | Netzgerät inkl. | Ja |
| Breite | 275 mm | Abstrahlwinkel | 120 Grad |
| Höhe | 64 mm | Farbwiedergabe (Ra) | 80 |
| Sockelhöhe | 14 mm | Lichtrichtung | Vorne |
| Ø Sockel | 245 mm | IK Schutzklasse | IK08 |

| Artikel | Gehäusefarbe | | Lichtstrom | Gehäuse | Preis |
|---|---|---|---|---|---|
| **731159** | Schwarz | WW NW | 250/260 lm | PP - Polypropylen | **109,95 €** |
| **731158** | Weiß | WW NW | 270/280 lm | Polycarbonat | **109,95 €** |

IP54

Zubehör

| | | | |
|---|---|---|---|
| **930807** | Nummernset 0-9 für Casa | | **10,95 €** |
| **930808** | Buchstabenset A-F für Casa | | **6,95 €** |

# Decken- und Wandleuchten

Seite 456

Seite 456

Seite 457

## MOB

| | | | |
|---|---|---|---|
| Gehäuse | Aluminium | Ansteuerung | Dimmbar über optionales Leucht-mittel |
| max. Leistung | 1x max. 9 W | | |
| Eingangsspannung | 220-240 V/AC | | |

| Artikel | Gehäusefarbe | Länge | Breite | Höhe | Ø | Sockellänge | Preis |
|---|---|---|---|---|---|---|---|
| **730408** | Dunkelgrau | | | 92 mm | 108 mm | | **69,95 €** |
| **730410** | Dunkelgrau | 108 mm | 108 mm | 100 mm | | 108 mm | **81,95 €** |

GX53 | IP54

## ASCELLA

| | | | |
|---|---|---|---|
| Gehäuse | Aluminium | Leistung | 30 W |
| Farbtemperatur | 3000 K | Eingangsspannung | 220-240 V/AC |
| Lichtstrom | 2300 lm | Netzgerät inkl. | Ja |
| Höhe | 50 mm | Abstrahlwinkel | 113 Grad |
| Sockelhöhe | 12 mm | Farbwiedergabe (Ra) | 80 |
| Ø Sockel | 270 mm | | |

| Artikel | Gehäusefarbe | | Länge | Breite | Ø | Preis |
|---|---|---|---|---|---|---|
| **348069** | Grau | WW | | | 340 mm | **249,95 €** |
| **348070** | Grau | WW | 340 mm | 340 mm | | **249,95 €** |

IP54 | A ↑ G | G

## MENSAE

- **Korridorfunktion**
- **einstellbarer Bewegungsmelder [Haltezeit / Erkennungsbereich]**
- **Tageslicht-Sensor**

| | | | |
|---|---|---|---|
| Gehäuse | Aluminium | Leistung | 16 W |
| Farbtemperatur | 3000 K | Eingangsspannung | 100-240 V/AC |
| Lichtstrom | 1400 lm | Netzgerät inkl. | Ja |
| Höhe | 54 mm | Farbwiedergabe (Ra) | 80 |
| Sockelhöhe | 28,5 mm | IK Schutzklasse | IK08 |
| Ø Sockel | 170 mm | | |

| Artikel | Gehäusefarbe | | Länge | Breite | Ø | Abstrahlwinkel | Preis |
|---|---|---|---|---|---|---|---|
| **348072** | Anthrazit | ww | | | 300 mm | 110 Grad | **249,95 €** |
| **348071** | Anthrazit | ww | 300 mm | 300 mm | | 115 Grad | **249,95 €** |

IP65

# Wandleuchten Einbau

Seite 460

Seite 461

Seite 462

Seite 463

IP

## LIGHT BASE II COB OUTDOOR

| | | | |
|---|---|---|---|
| Gehäuse | Aluminium | Eingangsspannung | 220-240 V/AC |
| Farbtemperatur | 3000 K | Netzgerät inkl. | Ja |
| Lichtstrom | 55 lm | Einbautiefe | 70 mm |
| Länge | 96 mm | Ausschnittssmaß Länge | 95 mm |
| Breite | 96 mm | Ausschnittssmaß Breite | 95 mm |
| Höhe | 77 mm | Farbwiedergabe (Ra) | 80 |
| Leistung | 1,3 W | | |

| Artikel | Gehäusefarbe | | Preis |
|---|---|---|---|
| **763025** | Grau | WW | **99,95 €** |

IP65

Mit freundlicher Unterstützung von Loxone Lichtinstallation Eurotec-Ibiza@fotoeichhorn

## ABDECKUNG SERIE LIGHT BASE II COB OUTDOOR

| | | | |
|---|---|---|---|
| Gehäuse | Aluminium | Breite | 100 mm |
| Länge | 100 mm | | |

| Artikel | Gehäusefarbe | Lichtaustritt | Höhe | Preis |
|---|---|---|---|---|
| **930414** | Silbergrau | Gitter | 8 mm | **19,95 €** |
| **930419** | Weiß | Gitter | 8 mm | **19,95 €** |
| **930420** | Schwarz | Gitter | 8 mm | **19,95 €** |
| **930413** | Weiß | rund | 24 mm | **19,95 €** |
| **930415** | Schwarz | linear | 24 mm | **19,95 €** |
| **930416** | Weiß | Stufe | 24 mm | **19,95 €** |
| **930417** | Silbergrau | Stufe | 24 mm | **19,95 €** |
| **930418** | Schwarz | Stufe | 24 mm | **19,95 €** |
| **930421** | Weiß | linear | 24 mm | **19,95 €** |
| **930422** | Silbergrau | linear | 24 mm | **19,95 €** |
| **930423** | Silbergrau | rund | 24 mm | **19,95 €** |
| **930424** | Schwarz | rund | 24 mm | **19,95 €** |

IP Ra>90

## LIGHT BASE III OUTDOOR

| | | | |
|---|---|---|---|
| Gehäuse | Aluminium | Eingangsspannung | 220-240 V/AC |
| Farbtemperatur | 3000 K | Netzgerät inkl. | Ja |
| Lichtstrom | 88 lm | Einbautiefe | 78 mm |
| Länge | 245 mm | Abstrahlwinkel | 115 Grad |
| Breite | 85 mm | Ausschnittssmaß Länge | 245 mm |
| Höhe | 78 mm | Ausschnittssmaß Breite | 85 mm |
| Leistung | 4,3 W | Farbwiedergabe (Ra) | 90 |

| Artikel | Gehäusefarbe | | Preis |
|---|---|---|---|
| **763026** | Schwarz | WW | **119,95 €** |

IP65 A↑G G

Mit freundlicher Unterstützung von Loxone Lichtinstallation Eurotec-Ibiza@fotoeichhorn

## ABDECKUNG, SERIE LIGHT BASE III OUTDOOR

| | | | |
|---|---|---|---|
| Gehäuse | Aluminium | Breite | 90 mm |
| Länge | 250 mm | | |

| Artikel | Gehäusefarbe | Lichtaustritt | Höhe | Preis |
|---|---|---|---|---|
| **930470** | Weiß | Gitter | 9 mm | **59,95 €** |
| **930471** | Grau | Gitter | 9 mm | **59,95 €** |
| **930472** | Schwarz | Gitter | 9 mm | **59,95 €** |
| **930461** | Weiß | Stufe | 24 mm | **59,95 €** |
| **930468** | Grau | Stufe | 24 mm | **59,95 €** |
| **930469** | Schwarz | Stufe | 24 mm | **59,95 €** |
| **930473** | Weiß | Schräge | 24 mm | **59,95 €** |
| **930474** | Grau | Schräge | 24 mm | **59,95 €** |
| **930475** | Schwarz | Schräge | 24 mm | **59,95 €** |
| **930476** | Weiß | Rundung | 24 mm | **59,95 €** |
| **930477** | Grau | Rundung | 24 mm | **59,95 €** |
| **930478** | Schwarz | Rundung | 24 mm | **59,95 €** |

Seite 466

# Kugelleuchten

## DORADUS

Licht in seiner schönsten Form - Die Kugel ist und bleibt eine der schönsten Formen. Hat man dann noch die Möglichkeit sie von innen zu beleuchten, kann es besser nicht mehr sein. Die Kugelleuchte macht im Außen- sowie Innenbereich eine gute Figur. Den optimalen Effekt erhalten Sie durch den Einsatz eines dimmbaren LED Leuchtmittels mit RGB bzw. Farbwechselfunktion. Lassen Sie sich verzaubern mit gemütlichem Rot, beruhigendem Grün und tiefem Blau. Auch mit einem warmweißen Leuchtmittel erstrahlt die Kugelleuchte in ihrem ganz besonderen Licht.

## DORADUS

- **Kugelgehäuse IP65 geschützt**
- **steckerfertig mit 3 m Anschlusskabel**
- **inkl. Erdspieß**

| | | | |
|---|---|---|---|
| Gehäuse | Polyethylen | Leitungsende Primär | Netzstecker IP44 |
| Sockel | 1 | Ansteuerung | Dimmbar über optionales Leucht-mittel |
| max. Leistung | 1x max. 23 W | | |
| Eingangsspannung | 220-240 V/AC | IP Schutzart Stecker | IP 44 |
| Leitungslänge Primär | 3 m | | |

| Artikel | Gehäusefarbe | Höhe | Ø | Preis |
|---|---|---|---|---|
| **836011** | ☐ Weiß | 230 mm | 250 mm | **139,95 €** |
| **836930** | ☐ Weiß | 350 mm | 380 mm | **169,59 €** |
| **836014** | ☐ Weiß | 420 mm | 450 mm | **199,95 €** |
| **836931** | ☐ Weiß | 530 mm | 560 mm | **319,95 €** |
| **836958** | ☐ Weiß | 750 mm | 770 mm | **519,25 €** |

**Leuchtmittel**
Für alle Leuchten und Sockel:
Die passenden Leuchtmittel finden Sie im Kapitel »Leuchtmittel«.

# Energieverteiler

Seite 470

Seite 472

Seite 474

Seite 476

## ARAWAN

Manchmal braucht es etwas mehr als einfach nur Licht. Mit unseren Steckdosentürmen ARAWAN, erhältlich mit und ohne Leuchte, schließen wir eine weitere Lücke in unserem Sortiment. Gestalten Sie Ihren Garten noch flexibler, selbstverständlich in bewährter DEKO-LIGHT Qualität zum fairen Preis.

## ARAWAN

- **sichere Energieverteilung im Außenbereich**
- **Gesamtbelastung max. 3680W**
- **Steckdosen und Leuchte getrennt schaltbar [nur Art.Nr. 733055]**
- **Anschlussbox mit IP67 und Zubehör im Lieferumfang enthalten**
- **Durchgangsverdrahtung möglich**

| | | | |
|---|---|---|---|
| Gehäuse | Aluminium | Eingangsspannung | 220-240 V/AC |
| Ø | 100 mm | Leitungsende Primär | Anschlussbox IP67 |
| Anschlussleistung max. | 3680 W | | |

| Artikel | Gehäusefarbe | Farbtemperatur | Lichtstrom | Höhe | Leistung | Netzgerät inkl. | EEI | Preis |
|---|---|---|---|---|---|---|---|---|
| **733055** | Dunkelgrau | | | 400 mm | | | | **119,95 €** |
| **733054** | Dunkelgrau | WW 3000 K | 150 lm | 478 mm | 4,8 W | Ja | A G F | **169,95 €** |

IP44

**Zubehör**
Kabel, Stecker, Klemmen und mehr:
Das passende Montagezubehör finden Sie im Kapitel »Zubehör«.

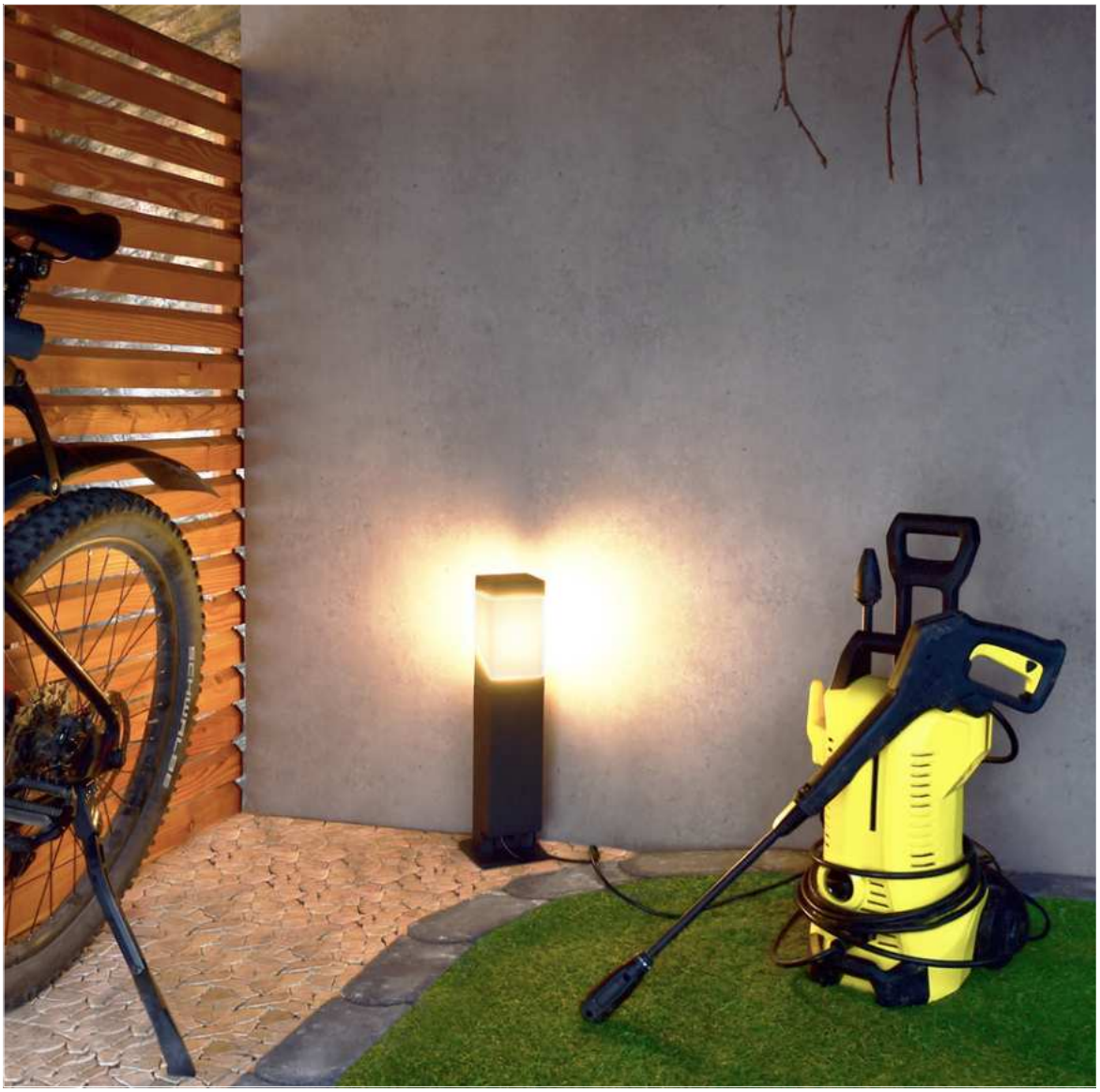

## PUKA MANA

Ein Garten ist Natur pur und doch braucht es an vielen Stellen Strom. Mit der PUKA MANA können Sie flexibel Strom abgreifen, um Rasenmäher und andere Gartengeräte zu betreiben oder einfach nur das E-Bike oder Smartphone aufzuladen.Der Steckdosenturm verfügt über 2 Steckdosen und lässt sich über unsere Multi-Outdoor-Kabelverbinder besonders leicht installieren. Zudem sorgt die durchdachte Kabelführung für eine saubere Optik.

## PUKA MANA

- **Tür mit eingesteckten Winkelsteckern komplett schließbar**
- **Gesamtbelastung max. 3680 W**
- **leichte Installation dank IP68-Kabelverbinder**
- **Leuchte getrennt schaltbar [nur Art.Nr. 733067]**

| | | | |
|---|---|---|---|
| Gehäuse | Aluminium | Sockelbreite | 140 mm |
| Länge | 100 mm | Anschlussleistung max. | 3680 W |
| Breite | 100 mm | Eingangsspannung | 220-240 V/AC |
| Sockellänge | 140 mm | Leitungsende Primär | Anschlussbox IP67 |

| Artikel | Gehäusefarbe | Höhe | Fassung / Sockel | max. Leistung | Preis |
|---|---|---|---|---|---|
| **733066** | Dunkelgrau | 420 mm | | | **199,95 €** |
| **733067** | Dunkelgrau | 620 mm | E27 | 1x max. 13,0 W | **259,95 €** |

IP54

**Zubehör**
Kabel, Stecker, Klemmen und mehr:
Das passende Montagezubehör finden Sie im Kapitel »Zubehör«.

## FACADO SOCKET

Die Stehleuchten der FACADO-Serie finden bereits seit einiger Zeit auf gepflasterten Gehwegen im Gartenbereich Verwendung. Jetzt werden die klassisch-eleganten Außenleuchten noch vielseitiger: Die FACADO SOCKET beinhaltet zwei Steckdosenplätze und fungiert somit auch als praktischer Stromverteiler im Garten, auf Terrassen oder auf Gehwegen. Zudem lässt sich das Leuchtmittel dank E27-Sockel wechseln und an die gewünschte Lichtstimmung anpassen. Die FACADO SOCKET ist in zwei Höhenausführungen [65 und 100 cm] erhältlich.

## FACADO SOCKET

- **Gesamtbelastung max. 3680W**
- **Steckdosen und Leuchte getrennt schaltbar**
- **Durchgangsverdrahtung möglich**
- **wechselbares Leuchtmittel [E27]**

| | | | |
|---|---|---|---|
| Gehäuse | Aluminium | max. Leistung | 1x max. 20 W |
| Breite | 108 mm | Anschlussleistung max. | 3680 W |
| Höhe | 108 mm | Eingangsspannung | 220-240 V/AC |

| Artikel | Gehäusefarbe | Länge | Preis |
|---|---|---|---|
| **733064** | Dunkelgrau | 650 mm | **199,95 €** |
| **733065** | Dunkelgrau | 1000 mm | **219,95 €** |

E27 | IP54

**Leuchtmittel**
Für alle Leuchten und Sockel:
Die passenden Leuchtmittel finden Sie im Kapitel »Leuchtmittel«.

## LERNA

Die Energieverteiler der LERNA-Serie bieten eine Vielzahl von Vorteilen. Mit insgesamt zwei Steckdosen und einer Gesamtbelastung von 3680 W ermöglichen sie Ihnen den Anschluss verschiedener Geräte und bieten gleichzeitig eine zuverlässige Beleuchtung. Der Steckdosendeckel rastet geöffnet ein, was für zusätzlichen Komfort sorgt. Mit der Möglichkeit, die Lichtfarbe in zwei Stufen einzustellen [3000 K / 4000 K], können Sie die Farbtemperatur, je nach gewünschter Situation anpassen. Darüber hinaus gewährleistet das nach unten gerichtete Licht zu 100 % eine effiziente Beleuchtung ohne Lichtverschmutzung. Die Pollerleuchte der LERNA-Serie ist in zwei verschiedenen Größen erhältlich [600 mm und 1000 mm]. Mit einer Leistung von 6 W und 516 lm bietet die Leuchte selbst eine hervorragende Helligkeit.

Seite 412

## LERNA

- **Steckdosendeckel rastet bei Öffnung ein**
- **Gesamtleistung der Steckdosen 3680 W**
- **Lichtfarbe in zwei Stufen einstellbar**
- **100 % nach unten gerichtetes Licht, daher keine Lichtverschmutzung**

| | | | |
|---|---|---|---|
| Gehäuse | Aluminium | Eingangsspannung | 200-240 V/AC |
| Farbtemperatur | 3000/4000 K | Netzgerät inkl. | Ja |
| Lichtstrom | 237/256 lm | Abstrahlwinkel | 50 Grad |
| Länge | 120 mm | Abstrahlwinkel 2 | 100 Grad |
| Breite | 100 mm | Farbwiedergabe (Ra) | 80 |
| Leistung | 7,4 W | IK Schutzklasse | IK06 |
| Anschlussleistung max. | 3680 W | | |

| Artikel | Gehäusefarbe | | Höhe | Preis |
|---|---|---|---|---|
| **733071** | Dunkelgrau | WW NW | 600 mm | **259,95 €** |
| **733070** | Dunkelgrau | WW NW | 1000 mm | **299,95 €** |

CC IP65

**Zubehör**
Kabel, Stecker, Klemmen und mehr:
Das passende Montagezubehör finden Sie im Kapitel »Zubehör«.

# Aufbau- und Erdspießstrahler

Seite 480

Seite 482

Seite 482

Seite 484

Seite 485

Seite 486

Seite 487

Seite 488

Seite 489

## DEKO-LIGHT RF-SMART SPOT RGB+CCT RF + ZIGBEE

Der RF-Smart SPOT Erdspießstrahler bietet dimmbare Helligkeit und Farbsättigung, sowie 16 Millionen Farben und einstellbare Farbtemperaturen. Mit 8 vorinstallierten Automatikprogrammen und der Fähigkeit zur Synchronisation mit anderen RF-Smart Komponenten, bietet dieser Strahler maximale Flexibilität. Steuerbar über RF-smart Funkfernbedienungen (2,4 GHz, Reichweite ca. 30 m, nicht im Lieferumfang enthalten) sowie alle Zigbee 3.0 kompatiblen Steuerungen und Apps wie Amazon Echo (Alexa), Google Assistant und Tuya (entsprechendes Gateway notwendig). Der sehr enge Abstrahlwinkel macht ihn ideal für Säulenbeleuchtungen und ähnliche Anwendungen.

## DEKO-LIGHT RF-SMART SPOT RGB+CCT RF + ZIGBEE

- **Helligkeit und Farbsättigung dimmbar**
- **16 Millionen Farben und Farbtemperatur einstellbar**
- **18 Automatikprogramme vorinstalliert**
- **Programm- und Fernbedienungssynchronisation beim Betrieb mehrerer RF-smart Komponenten [Repeater-Funktion]**
- **steuerbar mit RF-smart Funkfernbedienungen [2,4 GHz, Reichweite ca. 30 m, nicht im Lieferumfang enthalten]**
- **steuerbar mit allen Zigbee 3.0 kompatiblen Steuerungen / Apps wie z.B. Amazon Echo [Alexa], Google Assistant, Tuya [entspr. Gateway notwendig, Reichweite im Freien bis zu 100 m]**
- **sehr enger Abstrahlwinkel, optimal für Säulenbeleuchtungen o.ä.**

| | | | |
|---|---|---|---|
| Gehäuse | Aluminium, Kunststoff | Netzgerät inkl. | Ja |
| Farbtemperatur | 2700-6500 K | Abstrahlwinkel | 15 Grad |
| Lichtstrom | 1700 lm | Schwenkwinkel | 355 Grad |
| Länge | 170 mm | Ansteuerung | RF-Smart, ZigBee 3.0 |
| Breite | 65 mm | Leitungslänge Primär | 1,5 m |
| Höhe | 180 mm | Farbwiedergabe (Ra) | 80 |
| Leistung | 25 W | Lichtrichtung | Vorne |
| Eingangsspannung | 100-240 V/AC | IP Schutzart Stecker | IP 44 |

| Artikel | Gehäusefarbe | Farbtemperatur | Preis |
|---|---|---|---|
| **843521** | Anthrazit | 2700-6500 K | **239,95 €** |

IP65 | 5 CH | A G | F

Zubehör

| | | | |
|---|---|---|---|
| **843510** | RF-smart, Fernbedienung, weiß, 1 Zone, RGB/RGBW/RGB+CCT, IP20 | | **38,95 €** |
| **843511** | RF-smart, Fernbedienung, schwarz, 1 Zone, RGB/RGBW/RGB+CCT, IP20 | | **38,95 €** |
| **843512** | RF-smart, Fernbed., schwarz, 8 Zo, Single/CCT/RGB/RGBW/RGB+CCT | | **49,95 €** |
| **843513** | RF-smart, Wandfernbedienung, weiß, 3V, 4 Zonen, Single/CCT/RGB/W/+CCT | | **69,95 €** |
| **843522** | RF-smart, Wandfernbedienung, weiß, 230V, 4 Zonen, Single/CCT/RGB/W/+CCT | | **74,95 €** |
| **843514** | RF-smart, Wandfernb., weiß, 8 Zo, Single/CCT/RGB/RGBW/RGB+CCT | | **109,95 €** |
| **930659** | Wandausleger/Displayarm, Metall, Schwarz, 800 mm | | **59,95 €** |

NEW IK05 IP

## SPIKY

- **wechselbares Leuchtmittel GU10 [Retrofit]**
- **inkl. 2 m Anschlusskabel mit IP44 Anschlussstecker**
- **inkl. Erdspieß**
- **inkl. Abdeckung [nur Art.Nr. 732161]**

| | | | |
|---|---|---|---|
| Gehäuse | Aluminium, Kunststoff | Ansteuerung | Dimmbar über optionales Leuchtmittel |
| Oberfläche | Matt | | |
| max. Leistung | 1x max. 35 W | Schwenkwinkel | 180 Grad |
| Eingangsspannung | 220-240 V/AC | IP Schutzart Stecker | IP 44 |
| Leitungsende Primär | Netzstecker | | |

| Artikel | Gehäusefarbe | Höhe | Ø | Leitungslänge Primär | Preis |
|---|---|---|---|---|---|
| **732161** | Dunkelgrau | 345 mm | 100 mm | 2,5 m | **34,95 €** |
| **732160** | Dunkelgrau | 420 mm | 60 mm | 2 m | **39,95 €** |

GU10 | IP65

IP

## KEID

| | | | |
|---|---|---|---|
| Gehäuse | Aluminium | Netzgerät inkl. | Ja |
| Farbtemperatur | 3000 K | Abstrahlwinkel | 45 Grad |
| Länge | 120 mm | Schwenkwinkel | 180 Grad |
| Höhe | 457 mm | Leitungslänge Primär | 0,5 m |
| Ø | 75 mm | Leitungsende Primär | Anschlussbox IP65 |
| Eingangsspannung | 220-240 V/AC | Farbwiedergabe (Ra) | 80 |

| Artikel | Gehäusefarbe | | Lichtstrom | Leistung | Preis |
|---|---|---|---|---|---|
| **732094** | Dunkelgrau | WW | 800 lm | 10,3 W | **139,95 €** |
| **732095** | Dunkelgrau | WW | 1350 lm | 21,5 W | **149,95 €** |

IP65 | A–G

Mit freundlicher Unterstützung von Licht von Klein / licht-von-klein.de

IP

## COLT 4W COB

- **austauschbare Reflektoren**
- **inkl. klare / Milchglasscheibe**
- **inkl. Wabenfilter**
- **Durchgangsverdrahtung möglich**

| | | | |
|---|---|---|---|
| Gehäuse | Aluminium | Netzgerät inkl. | Ja |
| Farbtemperatur | 3000 K | Abstrahlwinkel | 36 Grad |
| Lichtstrom | 240 lm | Schwenkwinkel | 180 Grad |
| Länge | 65 mm | Ansteuerung | Mit Phasenanschnittsdimmer, Mit Phasenabschnittsdimmer |
| Höhe | 120 mm | | |
| Ø | 50 mm | Leitungslänge Primär | 2 m |
| Sockelhöhe | 2,5 mm | Leitungsende Primär | Netzstecker IP44 |
| Ø Sockel | 65 mm | Farbwiedergabe (Ra) | 80 |
| Leistung | 4 W | IP Schutzart Stecker | IP 44 |
| Eingangsspannung | 220-240 V/AC | | |

| Artikel | Gehäusefarbe | | Preis |
|---|---|---|---|
| **732104** | Schwarz | WW | **139,95 €** |

IP65 A↑G G

Zubehör

| | | | |
|---|---|---|---|
| **930428** | Linse 15° für Serie Colt 4W | | **5,95 €** |
| **930430** | Linse 60° für Serie Colt 4W | | **5,95 €** |
| **930426** | Erdspieß für Serie Colt 4/8W, M5 | | **9,95 €** |

**Zubehör**
Kabel, Stecker, Klemmen und mehr:
Das passende Montagezubehör finden Sie im Kapitel »Zubehör«.

## COLT COB RGBW

- **austauschbare Reflektoren**
- **inkl. klare / Milchglasscheibe**
- **inkl. Wabenfilter**
- **Durchgangsverdrahtung möglich**

| | | | |
|---|---|---|---|
| Gehäuse | Aluminium | Eingangsspannung | 24 V/DC |
| Farbtemperatur | 2700 K | Netzgerät inkl. | Nein |
| Lichtstrom | 92 lm | Abstrahlwinkel | 20 Grad |
| Höhe | 65 mm | Schwenkwinkel | 45 Grad |
| Ø | 50 mm | Ansteuerung | Dimmbar über optionalen Controller |
| Sockelhöhe | 7 mm | | |
| Ø Sockel | 65 mm | Farbwiedergabe (Ra) | 80 |
| Leistung | 3,2 W | | |

| Artikel | Gehäusefarbe | | Preis |
|---|---|---|---|
| **732134** | Schwarz | RGB WW | **199,95 €** |

CV | IP65 | A ↑ G | G

Zubehör

| | | | |
|---|---|---|---|
| **862230** | OCTO, CV, Mini 24V/12W | | **21,95 €** |
| **930426** | Erdspieß für Serie Colt 4/8W, M5 | | **9,95 €** |

**Zubehör**
Kabel, Stecker, Klemmen und mehr:
Das passende Montagezubehör finden Sie im Kapitel »Zubehör«.

## COLT 8W COB + 8W RGBW

- **austauschbare Reflektoren**
- **inkl. klare / Milchglasscheibe**
- **inkl. Wabenfilter [nur Art. Nr. 732108]**
- **Durchgangsverdrahtung möglich**

| | | | |
|---|---|---|---|
| Gehäuse | Aluminium | Höhe | 185 mm |
| Farbtemperatur | 3000 K | Schwenkwinkel | 180 Grad |

| Artikel | Gehäusefarbe | | Lichtstrom | Abstrahlwinkel | Länge | Ø | Sockelhöhe | Ø Sockel | Preis |
|---|---|---|---|---|---|---|---|---|---|
| **732127** | Schwarz | RGB WW | 389 lm | 20° | 66 mm | 78 mm | 50,3 mm | 96 mm | **299,95 €** |
| **732108** | Schwarz | WW | 470 lm | 40° | 65 mm | 76,5 mm | 50 mm | 95 mm | **199,95 €** |

Zubehör

| | | | |
|---|---|---|---|
| **930441** | Aufbaugehäuse für Serie Colt 8W | | **59,95 €** |
| **930426** | Erdspieß für Serie Colt 4/8W, M5 | | **9,95 €** |

Zubehör für **732108**

| | | | |
|---|---|---|---|
| **930431** | Reflektor 12° für Serie Colt 8W | | **8,95 €** |
| **930432** | Reflektor 22° für Serie Colt 8W | | **8,95 €** |
| **930587** | Anschlusskabel mit 230V Netzstecker | | **19,95 €** |

Zubehör für **732127**

| | | | |
|---|---|---|---|
| **843003** | DMX Wandcontroller Art-9 RGB/RGBW | | **234,95 €** |
| **862122** | FLAT, CV, UT24V/50W | | **52,95 €** |
| **862230** | OCTO, CV, Mini 24V/12W | | **21,95 €** |
| **872083** | IP, CV, V6-40-24 | | **74,95 €** |

## COLT 15W COB + 16W RGBW

- **austauschbare Reflektoren**
- **inkl. klare / Milchglasscheibe**
- **inkl. Wabenfilter [nur Art.Nr. 732109]**
- **Durchgangsverdrahtung möglich**

| | | | |
|---|---|---|---|
| Gehäuse | Aluminium | Sockelhöhe | 56 mm |
| Farbtemperatur | 3000 K | Ø Sockel | 120 mm |
| Höhe | 220 mm | Schwenkwinkel | 180 Grad |

| Artikel | Gehäusefarbe | | Lichtstrom | Abstrahlwinkel | Länge | Ø | Leistung | Eingangsspannung | Preis |
|---|---|---|---|---|---|---|---|---|---|
| **732128** | Schwarz | RGB WW | 780 lm | 20° | 88 mm | 110 mm | 16,0 W | 24 V/DC | **449,95 €** |
| **732109** | Schwarz | WW | 1090 lm | 40° | 88,3 mm | 110,5 mm | 14,0 W | 240 V/AC | **249,95 €** |

Zubehör

| | | | |
|---|---|---|---|
| **930442** | Aufbaugehäuse für Serie Colt 15/30W | | **69,95 €** |
| **930427** | Erdspieß für Serie Colt 15/25//30/36/65W, M10 | | **11,95 €** |

Zubehör für **732109**

| | | | |
|---|---|---|---|
| **930434** | Reflektor 12° für Serie Colt 15W | | **10,95 €** |
| **930435** | Reflektor 22° für Serie Colt 15W | | **11,95 €** |
| **930587** | Anschlusskabel mit 230V Netzstecker | | **19,95 €** |

Zubehör für **732128**

| | | | |
|---|---|---|---|
| **843003** | DMX Wandcontroller Art-9 RGB/RGBW | | **234,95 €** |
| **862122** | FLAT, CV, UT24V/50W | | **52,95 €** |
| **862164** | BASIC, CV, Q8H-24-75W | | **74,95 €** |
| **872083** | IP, CV, V6-40-24 | | **74,95 €** |
| **872085** | IP, CV, V6-75-24 | | **94,95 €** |
| **930426** | Erdspieß für Serie Colt 4/8W, M5 | | **9,95 €** |

## COLT 30W COB + 25W RGBW

- **austauschbare Reflektoren**
- **inkl. klare / Milchglasscheibe**
- **inkl. Wabenfilter [nur Art.Nr. 732110]**
- **Durchgangsverdrahtung möglich**

| | | | |
|---|---|---|---|
| Gehäuse | Aluminium | Sockelhöhe | 56 mm |
| Farbtemperatur | 3000 K | Ø Sockel | 120 mm |
| Höhe | 260 mm | Schwenkwinkel | 180 Grad |
| Ø | 131 mm | | |

| Artikel | Gehäusefarbe | | Lichtstrom | Abstrahlwinkel | Länge | Leistung | Eingangsspannung | Preis |
|---|---|---|---|---|---|---|---|---|
| **732129** | Schwarz | RGB WW | 1140 lm | 20° | 112 mm | 25,0 W | 24 V/DC | **499,95 €** |
| **732110** | Schwarz | WW | 2320 lm | 40° | 111,8 mm | 29,0 W | 220-240 V/AC | **289,95 €** |

Zubehör

| | | | |
|---|---|---|---|
| **930442** | Aufbaugehäuse für Serie Colt 15/30W | | **69,95 €** |
| **930427** | Erdspieß für Serie Colt 15/25//30/36/65W, M10 | | **11,95 €** |

Zubehör für **732110**

| | | | |
|---|---|---|---|
| **930437** | Reflektor 12° für Serie Colt 30W | | **12,95 €** |
| **930438** | Reflektor 22° für Serie Colt 30W | | **12,95 €** |
| **930587** | Anschlusskabel mit 230V Netzstecker | | **19,95 €** |

Zubehör für **732129**

| | | | |
|---|---|---|---|
| **843003** | DMX Wandcontroller Art-9 RGB/RGBW | | **234,95 €** |
| **862163** | BASIC, CV, Q8H-24-40W | | **46,95 €** |
| **862164** | BASIC, CV, Q8H-24-75W | | **74,95 €** |
| **872083** | IP, CV, V6-40-24 | | **74,95 €** |
| **872085** | IP, CV, V6-75-24 | | **94,95 €** |
| **872094** | IP, CV, V6-100-24 | | **114,95 €** |

## COLT 36W RGBWW

- **austauschbare Reflektoren**
- **inkl. klare / Milchglasscheibe**
- **inkl. Wabenfilter**
- **Durchgangsverdrahtung möglich**

| | | | |
|---|---|---|---|
| Gehäuse | Aluminium | Leistung | 36 W |
| Farbtemperatur | 2700 K | Eingangsspannung | 24 V/DC |
| Lichtstrom | 1500 lm | Netzgerät inkl. | Ja |
| Länge | 162 mm | Abstrahlwinkel | 20 Grad |
| Höhe | 192 mm | Schwenkwinkel | 90 Grad |
| Ø | 182 mm | Ansteuerung | Dimmbar über optionalen Controller |
| Sockelhöhe | 65 mm | | |
| Ø Sockel | 160 mm | Farbwiedergabe (Ra) | 80 |

| Artikel | Gehäusefarbe | | Preis |
|---|---|---|---|
| **732137** | Schwarz | RGB WW | **679,95 €** |

CV | IP65 | A ↑ G | G

Zubehör

| | | | |
|---|---|---|---|
| **930558** | Aufbaugehäuse für Serie Colt 65W COB / 36W RGBW | | **89,95 €** |
| **843003** | DMX Wandcontroller Art-9 RGB/RGBW | | **234,95 €** |
| **862163** | BASIC, CV, Q8H-24-40W | | **46,95 €** |
| **862164** | BASIC, CV, Q8H-24-75W | | **74,95 €** |
| **862168** | BASIC, CV, Q8H-24-150W | | **129,95 €** |
| **872083** | IP, CV, V6-40-24 | | **74,95 €** |
| **872085** | IP, CV, V6-75-24 | | **94,95 €** |
| **872087** | IP, CV, V6-150-24 | | **149,95 €** |
| **872094** | IP, CV, V6-100-24 | | **114,95 €** |

Seite 492

Seite 493

# Wallwasher

## WALLWASHER CAPH 24V

- **inkl. 0,5 m Anschlusskabel mit WEIPU Stecker**
- **inkl. 0,5 m Verbindungskabel mit WEIPU Stecker**

| | | | |
|---|---|---|---|
| Gehäuse | Aluminium | Netzgerät inkl. | Nein |
| Farbtemperatur | 3000 K | Ansteuerung | Dimmbar über optionalen Controller |
| Länge | 1000 mm | Leitungslänge Primär | 0,5 m |
| Breite | 53,36 mm | Leitungsende Primär | WEIPU Stecker 5-pol |
| Höhe | 81,07 mm | Farbwiedergabe (Ra) | 80 |
| Leistung | 60 W | | |
| Eingangsspannung | 24 V/DC | | |

| Artikel | Gehäusefarbe | | Lichtstrom | Abstrahlwinkel | Abstrahlwinkel 2 | Lichtverteilung | Preis |
|---|---|---|---|---|---|---|---|
| **732072** | Grau | RGB WW | 2480 lm | 40 Grad | 15 Grad | Asymmetrisch | **399,95 €** |
| **732071** | Grau | RGB WW | 2800 lm | 25 Grad | | Symmetrisch | **399,95 €** |

CV | IP65 | III | 4 CH | A ↑ G | G

Zubehör

| | | | |
|---|---|---|---|
| **862164** | BASIC, CV, Q8H-24-75W | | **74,95 €** |
| **872085** | IP, CV, V6-75-24 | | **94,95 €** |
| **843059** | RF Color & White Remote | | **119,95 €** |
| **843502** | RF-smart, Starter-Set RGB/W/CCT, 12-48V, 20A inkl. Fernb., IP20 | | **99,95 €** |

## WALLWASHER CAPH 230V

**·inkl. 2m Anschlusskabel mit IP44 Konturenstecker**

| | | | |
|---|---|---|---|
| Gehäuse | Aluminium | Eingangsspannung | 220-240 V/AC |
| Farbtemperatur | 3000 K | Netzgerät inkl. | Ja |
| Länge | 1000 mm | Leitungslänge Primär | 2 m |
| Breite | 53,36 mm | Leitungsende Primär | Netzstecker IP44 |
| Höhe | 81,07 mm | Farbwiedergabe (Ra) | 80 |
| Leistung | 38 W | IP Schutzart Stecker | IP 44 |

| Artikel | Gehäusefarbe | | Lichtstrom | Abstrahlwinkel | Abstrahlwinkel 2 | Lichtverteilung | Preis |
|---|---|---|---|---|---|---|---|
| **732080** | Grau | ww | 2580 lm | 40 Grad | 15 Grad | Asymmetrisch | **399,95 €** |
| **732079** | Grau | ww | 3000 lm | 25 Grad | | Symmetrisch | **399,95 €** |

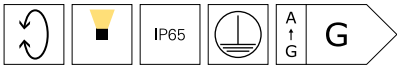

# Bodeneinbauleuchten

Seite 496

Seite 496

Seite 497

Seite 498

Seite 499

Seite 500

Seite 501

Seite 501

Seite 502

Seite 503

Seite 504

Seite 505

Seite 506

Seite 507

Seite 507

Seite 508

Seite 509

Seite 509

Seite 510

Seite 511

Seite 512

Seite 512

Seite 514

## ATON

| | | | |
|---|---|---|---|
| Gehäuse | Edelstahl, Aluminium | Eingangsspannung | 220-240 V/AC |
| | | Ø Ausschnitt | 70 mm |
| Höhe | 111 mm | Ansteuerung | Dimmbar über optionales Leuchtmittel |
| Einbautiefe | 148 mm | | |
| max. Leistung | 1x max. 7 W | | |

| Artikel | Gehäusefarbe | Länge | Breite | Ø | Preis |
|---|---|---|---|---|---|
| **730474** | Silber | | | 97 mm | **54,95 €** |
| **730475** | Silber | 97 mm | 97 mm | | **54,95 €** |

GU10 | IP67

## PAVO

**·schwenkbarer Einsatz**

| | | | |
|---|---|---|---|
| Gehäuse | Edelstahl, Aluminium | Ø Ausschnitt | 100 mm |
| | | Ansteuerung | Dimmbar über optionales Leuchtmittel |
| Höhe | 156 mm | | |
| Einbautiefe | 193 mm | | |
| max. Leistung | 1x max. 9 W | Schwenkwinkel | 25 Grad |
| Eingangsspannung | 220-240 V/AC | | |

| Artikel | Gehäusefarbe | Länge | Breite | Ø | Preis |
|---|---|---|---|---|---|
| **730478** | Silber | | | 160 mm | **109,95 €** |
| **730479** | Silber | 160 mm | 160 mm | | **109,95 €** |

GU10 | IP67

IP

## ALZIRR

**·inkl. 1 m Anschlusskabel mit WEIPU Stecker**

| | | | |
|---|---|---|---|
| Gehäuse | Edelstahl, Aluminium | Abstrahlwinkel | 30 Grad |
| | | Ø Ausschnitt | 48 mm |
| Farbtemperatur | 3000 K | Ansteuerung | Dimmbar über optionalen Controller |
| Lichtstrom | 150 lm | | |
| Höhe | 82,5 mm | Farbwiedergabe (Ra) | 80 |
| Ø | 55 mm | Leitungslänge Primär | 1 m |
| Leistung | 2,4 W | Leitungsende Primär | WEIPU Stecker 2-pol |
| Eingangsspannung | 24 V/DC | | |
| Netzgerät inkl. | Nein | Lichtverteilung | Symmetrisch |
| Einbautiefe | 98 mm | | |

| Artikel | | Gehäusefarbe | | Preis |
|---|---|---|---|---|
| **730470** | | Silber | ww | **109,95 €** |

CV | IP67 | A ↑ G | G

Zubehör

| | | | |
|---|---|---|---|
| **862230** | OCTO, CV, Mini 24V/12W | | **21,95 €** |
| **872083** | IP, CV, V6-40-24 | | **74,95 €** |
| **843501** | RF-smart, Starter-Set LED Single/CCT, 12-48V, 20A inkl. Fernb. | | **99,95 €** |

**Zubehör**
Kabel, Stecker, Klemmen und mehr:
Das passende Montagezubehör finden Sie im Kapitel »Zubehör«.

IP

## FORNAC

- **asymmetrisch**
- **inkl. 1 m Anschlusskabel mit WEIPU Stecker**

| | | | |
|---|---|---|---|
| Gehäuse | Edelstahl, Aluminium | Abstrahlwinkel | 45 Grad |
| | | Abstrahlwinkel 2 | 35 Grad |
| Farbtemperatur | 3000 K | Ø Ausschnitt | 48 mm |
| Lichtstrom | 110 lm | Ansteuerung | Dimmbar über optionalen Controller |
| Höhe | 80 mm | | |
| Ø | 55 mm | Farbwiedergabe (Ra) | 80 |
| Leistung | 2,7 W | Leitungslänge Primär | 1 m |
| Eingangsspannung | 24 V/DC | Leitungsende Primär | WEIPU Stecker 2-pol |
| Netzgerät inkl. | Nein | | |
| Einbautiefe | 98 mm | Lichtverteilung | Asymmetrisch |

| Artikel | | Gehäusefarbe | | Preis |
|---|---|---|---|---|
| **730447** | | Silber | WW | **119,95 €** |

CV | IP67 | III | A ↑ G | G

Zubehör

| | | |
|---|---|---|
| **862230** | OCTO, CV, Mini 24V/12W | **21,95 €** |
| **872083** | IP, CV, V6-40-24 | **74,95 €** |
| **843501** | RF-smart, Starter-Set LED Single/CCT, 12-48V, 20A inkl. Fernb. | **99,95 €** |

**Zubehör**
Kabel, Stecker, Klemmen und mehr:
Das passende Montagezubehör finden Sie im Kapitel »Zubehör«.

## EASY COB

**·inkl. 1 m Anschlusskabel mit WEIPU Stecker**

| | | | |
|---|---|---|---|
| Gehäuse | Edelstahl, Aluminium | Abstrahlwinkel | 24 Grad |
| | | Ø Ausschnitt | 53 mm |
| Farbtemperatur | 3000 K | Ansteuerung | Dimmbar über optionalen Controller |
| Lichtstrom | 330 lm | | |
| Höhe | 95,5 mm | Farbwiedergabe (Ra) | 80 |
| Leistung | 5,5 W | Leitungsende Primär | WEIPU Stecker 2-pol |
| Eingangsspannung | 24 V/DC | | |
| Netzgerät inkl. | Nein | Lichtverteilung | Symmetrisch |
| Einbautiefe | 132,5 mm | | |

| Artikel | Gehäusefarbe | | Länge | Breite | Ø | Leitungslänge Primär | Preis |
|---|---|---|---|---|---|---|---|
| **730469** | Silber | ww | | | 70 mm | 0,5 m | **159,95 €** |
| **730468** | Silber | ww | 66 mm | 66 mm | | 1 m | **159,95 €** |

Zubehör

| | | | |
|---|---|---|---|
| **862230** | OCTO, CV, Mini 24V/12W | | **21,95 €** |
| **872083** | IP, CV, V6-40-24 | | **74,95 €** |
| **843501** | RF-smart, Starter-Set LED Single/CCT, 12-48V, 20A inkl. Fernb. | | **99,95 €** |

**Zubehör**
Kabel, Stecker, Klemmen und mehr:
Das passende Montagezubehör finden Sie im Kapitel »Zubehör«.

## PEACOCK

**·inkl. 0,5 m Anschlusskabel mit geschützer Anschlussdose**

| | |
|---|---|
| Gehäuse | Edelstahl, Aluminium |
| Farbtemperatur | 3000 K |
| Lichtstrom | 150 lm |
| Höhe | 43 mm |
| Ø | 58 mm |
| Leistung | 2 W |
| Eingangsspannung | 220-240 V/AC |
| Netzgerät inkl. | Ja |
| Einbautiefe | 48 mm |
| Abstrahlwinkel | 30 Grad |
| Ø Ausschnitt | 44 mm |
| Farbwiedergabe (Ra) | 80 |
| Leitungsende Primär | Anschlussbox IP67 |
| IK Schutzklasse | IK08 |
| Lichtverteilung | Symmetrisch |

| Artikel | Gehäusefarbe | | Preis |
|---|---|---|---|
| **730459** | Silber | WW | **109,95 €** |

IP67 A↑G G

## FLAT 24V

| | | | |
|---|---|---|---|
| Gehäuse | Edelstahl, Aluminium | Abstrahlwinkel | 30 Grad |
| Lichtstrom | 510 lm | Ø Ausschnitt | 150 mm |
| Höhe | 38 mm | Ansteuerung | Dimmbar über optionalen Controller |
| Ø | 173 mm | Leitungslänge Primär | 0,5 m |
| Leistung | 17 W | Leitungsende Primär | WEIPU Stecker 4-pol |
| Eingangsspannung | 24 V/DC | Lichtverteilung | Symmetrisch |
| Netzgerät inkl. | Nein | | |
| Einbautiefe | 50 mm | | |

| Artikel | Gehäusefarbe | | Preis |
|---|---|---|---|
| **100116** | Silber | RGB | **309,95 €** |

CV | IP67 | III | 3 CH

Zubehör

| | | | |
|---|---|---|---|
| **872083** | IP, CV, V6-40-24 | | **74,95 €** |
| **843502** | RF-smart, Starter-Set RGB/W/CCT, 12-48V, 20A inkl. Fernb., IP20 | | **99,95 €** |

## FLAT 230V 20 GRAD

**·inkl. 0,5 m Anschlusskabel**

| | | | |
|---|---|---|---|
| Gehäuse | Edelstahl, Aluminium | Abstrahlwinkel | 20 Grad |
| Farbtemperatur | 3000 K | Farbwiedergabe (Ra) | 80 |
| Eingangsspannung | 220-240 V/AC | Leitungslänge Primär | 0,5 m |
| Netzgerät inkl. | Ja | Leitungsende Primär | Anschlussbox |
| | | Lichtverteilung | Symmetrisch |

| Artikel | Gehäusefarbe | | Lichtstrom | Ø Ausschnitt | Höhe | Ø | Leistung | Einbautiefe | Preis |
|---|---|---|---|---|---|---|---|---|---|
| **100111** | Silber | WW | 400 lm | 105 mm | 44 mm | 116 mm | 5,8 W | 44 mm | **189,95 €** |
| **100114** | Silber | WW | 860 lm | 150 mm | 42 mm | 173 mm | 12,2 W | 42 mm | **269,95 €** |

IP67 | A↑G | G

IP

## FLAT 230V 120 GRAD

| | | | |
|---|---|---|---|
| Gehäuse | Edelstahl, Aluminium | Netzgerät inkl. | Ja |
| Farbtemperatur | 3000 K | Einbautiefe | 43 mm |
| Lichtstrom | 25 lm | Abstrahlwinkel | 120 Grad |
| Höhe | 42 mm | Ø Ausschnitt | 100 mm |
| Ø | 116 mm | Farbwiedergabe (Ra) | 65 |
| Leistung | 1,3 W | Leitungslänge Primär | 0,5 m |
| Eingangsspannung | 220-240 V/AC | Leitungsende Primär | Anschlussbox |
| | | Lichtverteilung | Symmetrisch |

| Artikel | Gehäusefarbe | | Preis |
|---|---|---|---|
| **730336** | Silber | WW | **149,95 €** |

IP67

Mit freundlicher Unterstützung von Licht von Klein / licht-von-klein.de

## CANUM 24V SYMMETRISCH

| | | | |
|---|---|---|---|
| Gehäuse | Edelstahl, Aluminium | Abstrahlwinkel | 45 Grad |
| | | Ø Ausschnitt | 102 mm |
| Farbtemperatur | 3000 K | Ansteuerung | Dimmbar über optionalen Controller |
| Lichtstrom | 370 lm | | |
| Höhe | 102 mm | Farbwiedergabe (Ra) | 80 |
| Ø | 116 mm | Leitungslänge Primär | 2 m |
| Leistung | 5,8 W | Leitungsende Primär | WEIPU Stecker 2-pol |
| Eingangsspannung | 24 V/DC | | |
| Netzgerät inkl. | Nein | Lichtverteilung | Symmetrisch |
| Einbautiefe | 150 mm | | |

| Artikel | | Gehäusefarbe | | Preis |
|---|---|---|---|---|
| **100133** | | Silber | WW | **189,95 €** |

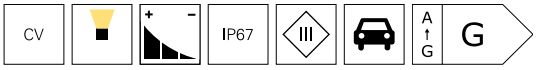


Zubehör

| | | | |
|---|---|---|---|
| **862230** | OCTO, CV, Mini 24V/12W | | **21,95 €** |
| **872083** | IP, CV, V6-40-24 | | **74,95 €** |
| **843501** | RF-smart, Starter-Set LED Single/CCT, 12-48V, 20A inkl. Fernb. | | **99,95 €** |

**5 Jahre Garantie**
Profitieren Sie vom maximalen Qualitätsversprechen:
Alle Produkte der Marke DEKO-LIGHT besitzen eine Herstellergarantie von fünf Jahren.

IP

## CANUM 24V ASYMMETRISCH

- **inkl. 0,5 m Anschlusskabel mit WEIPU Stecker**
- **asymmetrisch**

| | | | |
|---|---|---|---|
| Gehäuse | Edelstahl, Aluminium | Abstrahlwinkel | 45 Grad |
| Farbtemperatur | 3000 K | Abstrahlwinkel 2 | 35 Grad |
| Lichtstrom | 800 lm | Ø Ausschnitt | 157 mm |
| Höhe | 111 mm | Ansteuerung | Dimmbar über optionalen Controller |
| Ø | 173 mm | Farbwiedergabe (Ra) | 80 |
| Leistung | 14 W | Leitungslänge Primär | 0,5 m |
| Eingangsspannung | 24 V/DC | Leitungsende Primär | WEIPU Stecker 2-pol |
| Netzgerät inkl. | Nein | Lichtverteilung | Asymmetrisch |
| Einbautiefe | 153 mm | | |

| Artikel | Gehäusefarbe | | Preis |
|---|---|---|---|
| **730296** | Silber | WW | **259,95 €** |

CV | IP67 | III | A ↑ G | G

Zubehör

| | | | |
|---|---|---|---|
| **872083** | IP, CV, V6-40-24 | | **74,95 €** |
| **843501** | RF-smart, Starter-Set LED Single/CCT, 12-48V, 20A inkl. Fernb. | | **99,95 €** |

**Zubehör**
Kabel, Stecker, Klemmen und mehr:
Das passende Montagezubehör finden Sie im Kapitel »Zubehör«.

## CANUM RGB 24V SYMMETRISCH

| | | | |
|---|---|---|---|
| Gehäuse | Edelstahl, Aluminium | Abstrahlwinkel | 30 Grad |
| | | Ø Ausschnitt | 102 mm |
| Lichtstrom | 280 lm | Ansteuerung | Dimmbar über optionalen Controller |
| Höhe | 102 mm | | |
| Ø | 116 mm | Leitungslänge Primär | 0,5 m |
| Leistung | 7,4 W | Leitungsende Primär | WEIPU Stecker 4-pol |
| Eingangsspannung | 24 V/DC | | |
| Netzgerät inkl. | Nein | Lichtverteilung | Symmetrisch |
| Einbautiefe | 150 mm | | |

| Artikel | Gehäusefarbe | | Preis |
|---|---|---|---|
| **730276** | Silber | RGB | **209,95 €** |

CV | IP67 | III | 3 CH

Zubehör

| | | | |
|---|---|---|---|
| **872083** | IP, CV, V6-40-24 | | **74,95 €** |
| **843502** | RF-smart, Starter-Set RGB/W/CCT, 12-48V, 20A inkl. Fernb., IP20 | | **99,95 €** |

**Zubehör**
Kabel, Stecker, Klemmen und mehr:
Das passende Montagezubehör finden Sie im Kapitel »Zubehör«.

IP RGB

## CANUM RGB 24V ASYMMETRISCH

**·inkl. 0,5 m Anschlusskabel mit WEIPU Stecker**

| | | | |
|---|---|---|---|
| Gehäuse | Edelstahl, Aluminium | Abstrahlwinkel | 50 Grad |
| | | Abstrahlwinkel 2 | 35 Grad |
| Lichtstrom | 510 lm | Ø Ausschnitt | 157 mm |
| Höhe | 111 mm | Ansteuerung | Dimmbar über optionalen Controller |
| Ø | 173 mm | | |
| Leistung | 16,9 W | Leitungslänge Primär | 0,5 m |
| Eingangsspannung | 24 V/DC | Leitungsende Primär | WEIPU Stecker 4-pol |
| Netzgerät inkl. | Nein | | |
| Einbautiefe | 153 mm | Lichtverteilung | Asymmetrisch |

| Artikel | Gehäusefarbe | | Preis |
|---|---|---|---|
| **730454** | Silber | RGB | **349,95 €** |

CV | IP67

Zubehör

| | | | |
|---|---|---|---|
| **872083** | IP, CV, V6-40-24 | | **74,95 €** |
| **843502** | RF-smart, Starter-Set RGB/W/CCT, 12-48V, 20A inkl. Fernb., IP20 | | **99,95 €** |

**Zubehör**
Kabel, Stecker, Klemmen und mehr:
Das passende Montagezubehör finden Sie im Kapitel »Zubehör«.

## CANUM 230V SYMMETRISCH

- **inkl. Anschlusskabel**

| | | | |
|---|---|---|---|
| Gehäuse | Edelstahl, Aluminium | Netzgerät inkl. | Ja |
| Farbtemperatur | 3000 K | Einbautiefe | 150 mm |
| Lichtstrom | 280 lm | Abstrahlwinkel | 30 Grad |
| Höhe | 102 mm | Ø Ausschnitt | 102 mm |
| Ø | 116 mm | Farbwiedergabe (Ra) | 80 |
| Leistung | 4,1 W | Leitungslänge Primär | 0,5 m |
| Eingangsspannung | 220-240 V/AC | Leitungsende Primär | Anschlussbox |
| | | Lichtverteilung | Symmetrisch |

| Artikel | Gehäusefarbe | | Preis |
|---|---|---|---|
| **730255** | Silber | WW | **179,95 €** |

IP67 | A ↑ G | G

## CANUM 230V ASYMMETRISCH

- **asymmetrisch**
- **inkl. 0,5 m Anschlusskabel**

| | | | |
|---|---|---|---|
| Gehäuse | Edelstahl, Aluminium | Einbautiefe | 153 mm |
| Farbtemperatur | 3000 K | Abstrahlwinkel | 45 Grad |
| Lichtstrom | 700 lm | Abstrahlwinkel 2 | 35 Grad |
| Höhe | 111 mm | Ø Ausschnitt | 157 mm |
| Ø | 173 mm | Farbwiedergabe (Ra) | 80 |
| Leistung | 11,9 W | Leitungslänge Primär | 0,5 m |
| Eingangsspannung | 220-240 V/AC | Leitungsende Primär | Anschlussbox |
| Netzgerät inkl. | Ja | IK Schutzklasse | IK09 |
| | | Lichtverteilung | Asymmetrisch |

| Artikel | Gehäusefarbe | | Preis |
|---|---|---|---|
| **730289** | Silber | WW | **259,95 €** |

IP67 | A ↑ G | G

## SOFT FLEX

- **Abstrahlwinkel einstellbar**
- **inkl. 1 m Anschlusskabel**
- **inkl. Wabenfilter**

| | | | |
|---|---|---|---|
| Gehäuse | Edelstahl, Aluminium | Schwenkwinkel | 60 Grad |
| Farbtemperatur | 3000 K | Farbwiedergabe (Ra) | 80 |
| Eingangsspannung | 220-240 V/AC | Leitungslänge Primär | 1 m |
| Netzgerät inkl. | Ja | Leitungsende Primär | Anschlussbox |
| Einbautiefe | 220 mm | Lichtverteilung | Symmetrisch |

| Artikel | Gehäusefarbe | | Lichtstrom | Ø Ausschnitt | Höhe | Ø | Leistung | Abstrahlwinkel | Preis |
|---|---|---|---|---|---|---|---|---|---|
| **730267** | Silber | WW | 480 lm | 155 mm | 128 mm | 173 mm | 9,3 W | 17 Grad | **349,95 €** |
| **730266** | Silber | WW | 770 lm | 222 mm | 190 mm | 250 mm | 18,4 W | 25 Grad | **599,95 €** |

IP67 A ↑ G

## SQUARE BEAM

**·inkl. 0,5 m Anschlusskabel**

| | |
|---|---|
| Gehäuse | Edelstahl, Aluminium |
| Farbtemperatur | 3000 K |
| Lichtstrom | 700 lm |
| Länge | 125 mm |
| Breite | 125 mm |
| Höhe | 75 mm |
| Leistung | 7,7 W |
| Eingangsspannung | 220-240 V/AC |

| | |
|---|---|
| Netzgerät inkl. | Ja |
| Einbautiefe | 95 mm |
| Abstrahlwinkel | 25 Grad |
| Ausschnittssmaß Länge | 112 mm |
| Ausschnittssmaß Breite | 112 mm |
| Farbwiedergabe (Ra) | 80 |
| Leitungslänge Primär | 0,5 m |
| Leitungsende Primär | Anschlussbox |
| Lichtverteilung | Symmetrisch |

| Artikel | Gehäusefarbe | | Preis |
|---|---|---|---|
| **730209** | Silber | WW | **169,95 €** |

IP67 | 1 CH | A ↑ G | E

## SQUARE SOFT

**·inkl. 2 Glasscheiben [Prisma, Weiß]**

| | |
|---|---|
| Gehäuse | Edelstahl, Aluminium |
| Farbtemperatur | 3000 K |
| Lichtstrom | 160 lm |
| Länge | 125 mm |
| Breite | 125 mm |
| Höhe | 75 mm |
| Leistung | 3,2 W |
| Eingangsspannung | 220-240 V/AC |

| | |
|---|---|
| Netzgerät inkl. | Ja |
| Einbautiefe | 95 mm |
| Abstrahlwinkel | 120 Grad |
| Ausschnittssmaß Länge | 113,5 mm |
| Ausschnittssmaß Breite | 113,5 mm |
| Farbwiedergabe (Ra) | 80 |
| Leitungslänge Primär | 0,5 m |
| Leitungsende Primär | Anschlussbox |
| Lichtverteilung | Symmetrisch |

| Artikel | Gehäusefarbe | | Preis |
|---|---|---|---|
| **730248** | Silber | WW | **179,95 €** |

IP67 | A ↑ G | G

IK08 IP RGB

## EASY SQUARE

**·inkl. 0,5 m Anschlusskabel mit WEIPU Stecker**

| | | | |
|---|---|---|---|
| Gehäuse | Edelstahl, Aluminium | Abstrahlwinkel | 30 Grad |
| Lichtstrom | 80 lm | Ø Ausschnitt | 49 mm |
| Länge | 55 mm | Ansteuerung | Dimmbar über optionalen Controller |
| Breite | 55 mm | Leitungslänge Primär | 0,5 m |
| Höhe | 101 mm | Leitungsende Primär | WEIPU Stecker 4-pol |
| Leistung | 3,5 W | IK Schutzklasse | IK08 |
| Eingangsspannung | 24 V/DC | Lichtverteilung | Symmetrisch |
| Netzgerät inkl. | Nein | | |
| Einbautiefe | 133 mm | | |

| Artikel | Gehäusefarbe | | Preis |
|---|---|---|---|
| **730244** | Silber | RGB | **179,95 €** |

CV | IP67 | III | 3 CH

Zubehör

| | | | |
|---|---|---|---|
| **872083** | IP, CV, V6-40-24 | | **74,95 €** |
| **843502** | RF-smart, Starter-Set RGB/W/CCT, 12-48V, 20A inkl. Fernb., IP20 | | **99,95 €** |

**Lichtplanung**
Interesse an unserem Lichtplanungsservice?
Ihr Ansprechpartner steht Ihnen bei allen Fragen gerne zur Verfügung.

## HELIOS

**·inkl. vier Schwerlastdübel**

| | | | |
|---|---|---|---|
| Gehäuse | Aluminium | Eingangsspannung | 220-240 V/AC |
| Farbtemperatur | 3000 K | Netzgerät inkl. | Ja |
| Höhe | 54 mm | Abstrahlwinkel | 60 Grad |
| Ø | 210 mm | Farbwiedergabe (Ra) | 80 |
| Sockelhöhe | 7 mm | IK Schutzklasse | IK10 |
| Ø Sockel | 198 mm | | |

| Artikel | Gehäusefarbe | | Lichtstrom | Anzahl Lichtaustritt | Leistung | EEI | Preis |
|---|---|---|---|---|---|---|---|
| **732143** | Grau | WW | 34 lm | 1 | 2,5 W | | **119,95 €** |
| **732049** | Grau | WW | 65 lm | 2 | 3,8 W | G | **119,95 €** |
| **732050** | Grau | WW | 150 lm | 4 | 5,5 W | G | **119,95 €** |

IP67

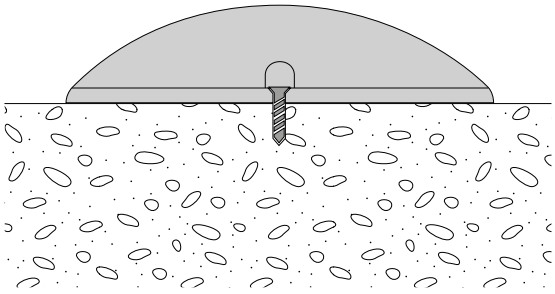

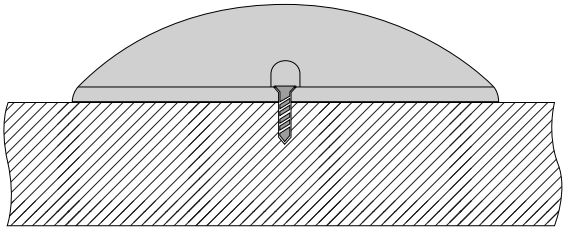

## LINE

**·inkl. Anschlusskabel**

| | | | |
|---|---|---|---|
| Gehäuse | Edelstahl, Aluminium | Abstrahlwinkel | 20 Grad |
| Farbtemperatur | 3000 K | Ausschnittssmaß Breite | 68 mm |
| Breite | 68 mm | Farbwiedergabe (Ra) | 80 |
| Höhe | 31,5 mm | Leitungslänge Primär | 0,5 m |
| Eingangsspannung | 220-240 V/AC | Leitungsende Primär | Anschlussbox |
| Netzgerät inkl. | Ja | IK Schutzklasse | IK07 |
| Einbautiefe | 80 mm | Lichtverteilung | Symmetrisch |

| Artikel | Gehäusefarbe | | Lichtstrom | Länge | Leistung | Ausschnittssmaß Länge | Preis |
|---|---|---|---|---|---|---|---|
| **730434** | Silber | WW | 1100 lm | 549 mm | 18,0 W | 527 mm | **379,95 €** |
| **730432** | Silber | WW | 2300 lm | 1025 mm | 36,0 W | 1007 mm | **599,95 €** |

IP67 | 1 CH | A ↑ G | G

## LINE ASYMMETRISCH

| | | | |
|---|---|---|---|
| Gehäuse | Edelstahl, Aluminium | Einbautiefe | 90 mm |
| Farbtemperatur | 3000 K | Abstrahlwinkel | 45 Grad |
| Breite | 63 mm | Abstrahlwinkel 2 | 35 Grad |
| Höhe | 65 mm | Ausschnittssmaß Breite | 58 mm |
| Eingangsspannung | 220-240 V/AC | Farbwiedergabe (Ra) | 80 |
| Netzgerät inkl. | Ja | Leitungsende Primär | Anschlussbox |
| | | Lichtverteilung | Asymmetrisch |

| Artikel | Gehäusefarbe | | Lichtstrom | Länge | Leistung | Ausschnittssmaß Länge | Leitungslänge Primär | Preis |
|---|---|---|---|---|---|---|---|---|
| **730292** | Silber | WW | 340 lm | 195 mm | 5,5 W | 180 mm | 0,5 m | **179,95 €** |
| **730262** | Silber | WW | 730 lm | 328 mm | 11,9 W | 313 mm | 1 m | **249,95 €** |

IP67 | A ↑ G | G

Mit freundlicher Unterstützung von Licht von Klein / licht-von-klein.de

## TABIT

Die Bodeneinbauleuchten der Serie TABIT überzeugen durch ihre quadratische und rechteckige Form und eine Leistung von bis zu 3,7 W bei 3000 K. Die Pflastersteinoptik der Leuchten macht sie kompatibel mit gängigen Pflastermaßen. Jede Leuchte wird mit einer 30 cm langen Anschlussleitung mit offenen Kabelenden geliefert. Sie sind begehbar, jedoch nicht befahrbar, und können einer Last von 5.000 N standhalten.

## TABIT

- **Pflastersteinoptik**
- **passend für gängige Pflastermaße**
- **inkl. 30 cm Anschlussleitung mit offenen Kabelenden**
- **begehbar, nicht befahrbar**
- **5.000 N Last**

| | | | |
|---|---|---|---|
| Gehäuse | Polycarbonat | Abstrahlwinkel | 120 Grad |
| Oberfläche | Transparent | Farbwiedergabe (Ra) | 80 |
| Farbtemperatur | 3000 K | Leitungslänge Primär | 0,3 m |
| Höhe | 68 mm | Leitungsende Primär | Mit freien Litzen-/ Leitungsenden |
| Eingangsspannung | 220-240 V/AC | | |
| Netzgerät inkl. | Ja | IK Schutzklasse | IK10 |
| Einbautiefe | 68 mm | | |

| Artikel | Gehäusefarbe | | Lichtstrom | Länge | Breite | Leistung | Preis |
|---|---|---|---|---|---|---|---|
| **730480** | Grau | ww | 120 lm | 100 mm | 100 mm | 2,3 W | **29,95 €** |
| **730481** | Grau | ww | 240 lm | 200 mm | 100 mm | 3,7 W | **59,95 €** |
| **730482** | Grau | ww | 240 lm | 200 mm | 200 mm | 3,7 W | **99,95 €** |

IP67

**Zubehör**
Kabel, Stecker, Klemmen und mehr:
Das passende Montagezubehör finden Sie im Kapitel »Zubehör«.

# Fluter

Seite 518

Seite 519

Seite 520

Seite 521

## DEKO-LIGHT RF-SMART FLOOD RGB+CCT RF + ZIGBEE

- **Helligkeit und Farbsättigung dimmbar**
- **16 Millionen Farben und Farbtemperatur einstellbar**
- **18 Automatikprogramme vorinstalliert**
- **Programm- und Fernbedienungssynchronisation beim Betrieb mehrerer RF-smart Komponenten [Repeater-Funktion]**
- **steuerbar mit RF-smart Funkfernbedienungen [2,4 GHz, Reichweite ca. 30 m, nicht im Lieferumfang enthalten]**
- **steuerbar mit allen Zigbee 3.0 kompatiblen Steuerungen / Apps wie z.B. Amazon Echo [Alexa], Google Assistant, Tuya [entspr. Gateway notwendig, Reichweite im Freien bis zu 100 m]**

| | | | |
|---|---|---|---|
| Gehäuse | Aluminium, Kunststoff | Ansteuerung | RF-Smart, ZigBee 3.0 |
| Farbtemperatur | 2700-6500 K | Leitungslänge Primär | 1,5 m |
| Eingangsspannung | 100-240 V/AC | Farbwiedergabe (Ra) | 80 |
| Netzgerät inkl. | Ja | Lichtrichtung | Vorne |
| Abstrahlwinkel | 160 Grad | IP Schutzart Stecker | IP 44 |
| Schwenkwinkel | 345 Grad | | |

| Artikel | Gehäusefarbe | | Lichtstrom | Länge | Breite | Höhe | Leistung | Preis |
|---|---|---|---|---|---|---|---|---|
| **843518** | Anthrazit | RGB WW CW | 3300 lm | 167 mm | 40 mm | 227 mm | 30,0 W | **249,95 €** |
| **843519** | Anthrazit | RGB WW CW | 4800 lm | 220 mm | 48 mm | 311 mm | 50,0 W | **349,95 €** |
| **843520** | Anthrazit | RGB WW CW | 10000 lm | 295 mm | 60 mm | 403 mm | 100,0 W | **549,95 €** |

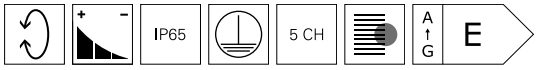


Zubehör

| | | | |
|---|---|---|---|
| **843510** | RF-smart, Fernbedienung, weiß, 1 Zone, RGB/RGBW/RGB+CCT, IP20 | | **38,95 €** |
| **843511** | RF-smart, Fernbedienung, schwarz, 1 Zone, RGB/RGBW/RGB+CCT, IP20 | | **38,95 €** |
| **843512** | RF-smart, Fernbed., schwarz, 8 Zo, Single/CCT/RGB/RGBW/RGB+CCT | | **49,95 €** |
| **843513** | RF-smart, Wandfernbedienung, weiß, 3V, 4 Zonen, Single/CCT/RGB/W/+CCT | | **69,95 €** |
| **843522** | RF-smart, Wandfernbedienung, weiß, 230V, 4 Zonen, Single/CCT/RGB/W/+CCT | | **74,95 €** |
| **843514** | RF-smart, Wandfernb., weiß, 8 Zo, Single/CCT/RGB/RGBW/RGB+CCT | | **109,95 €** |
| **930659** | Wandausleger/Displayarm, Metall, Schwarz, 800 mm | | **59,95 €** |

## FLOOD SMD

**·inkl. 1,2 m Anschlusskabel mit IP44 Konturenstecker**
**·Gehäuse aus langlebigem Aluminiumdruckguss und Glas**

| | | | |
|---|---|---|---|
| Gehäuse | Aluminium | Leitungsende Primär | Netzstecker IP44 |
| Eingangsspannung | 220-240 V/AC | Farbwiedergabe (Ra) | 80 |
| Netzgerät inkl. | Ja | IP Schutzart Stecker | IP 44 |
| Abstrahlwinkel | 100 Grad | IK Schutzklasse | IK08 |
| Leitungslänge Primär | 1,2 m | | |

| Artikel | Gehäusefarbe | Farbtemperatur | Lichtstrom | Länge | Breite | Höhe | Leistung | EEI | Preis |
|---|---|---|---|---|---|---|---|---|---|
| **732147** | Silber | WW 3000 K | 1800 lm | 179 mm | 143,6 mm | 27 mm | 15 W | E | **89,95 €** |
| **732148** | Schwarz | WW 3000 K | 1800 lm | 179 mm | 143,6 mm | 27 mm | 15 W | E | **89,95 €** |
| **732150** | Silber | WW 3000 K | 3600 lm | 237 mm | 250 mm | 40,5 mm | 30 W | E | **129,95 €** |
| **732151** | Schwarz | WW 3000 K | 3600 lm | 237 mm | 250 mm | 40,5 mm | 30 W | E | **129,95 €** |
| **732149** | Silber | NW 4000 K | 1950 lm | 179 mm | 143,6 mm | 27 mm | 15 W | E | **89,95 €** |
| **732152** | Silber | NW 4000 K | 3900 lm | 237 mm | 250 mm | 40,5 mm | 30 W | D | **129,95 €** |

IP65

Seite 351

Seite 351

**Technisches Datenblatt**
Neu im Onlineshop: Die technischen Datenblätter bieten noch mehr Informationen: Licht- und Energiedaten, Lichtverteilungskurven, Maßzeichnungen und mehr.

IK08 IP

## BRACHIUM

**·inkl. 2 m Anschlusskabel mit IP44 Anschlussstecker**

| | | | |
|---|---|---|---|
| Gehäuse | Aluminium | Netzgerät inkl. | Ja |
| Länge | 316 mm | Abstrahlwinkel | 75 Grad |
| Breite | 286 mm | Schwenkwinkel | 180 Grad |
| Höhe | 41 mm | Leitungslänge Primär | 2 m |
| Sockellänge | 327 mm | Leitungsende Primär | Netzstecker IP44 |
| Sockelbreite | 28 mm | Farbwiedergabe (Ra) | 80 |
| Sockelhöhe | 160 mm | IP Schutzart Stecker | IP 44 |
| Leistung | 82 W | IK Schutzklasse | IK08 |
| Eingangsspannung | 220-240 V/AC | | |

| Artikel | Gehäusefarbe | Farbtemperatur | Lichtstrom | Preis |
|---|---|---|---|---|
| **732064** | Schwarz | WW 3000 K | 8100 lm | **199,95 €** |
| **732105** | Schwarz | NW 4000 K | 8400 lm | **199,95 €** |

IP65 A↑G G

## ATIK

- **IEC62662 - Schutz gegen mechanische Einwirkungen [IK Code]**
- **EN60598-2-24 - Leuchten zur Verwendg. in explosionsfähiger Gas- und Staubatmosphäre [D-Kennzg.]**
- **inkl. 2 m Anschlusskabel mit IP44 Anschlussstecker**

| | | | |
|---|---|---|---|
| Gehäuse | Aluminium | Schwenkwinkel | 180 Grad |
| Farbtemperatur | 4000 K | Leitungslänge Primär | 2 m |
| Länge | 319 mm | Leitungsende Primär | Netzstecker IP44 |
| Breite | 90 mm | Farbwiedergabe (Ra) | 80 |
| Höhe | 411 mm | IP Schutzart Stecker | IP 44 |
| Netzgerät inkl. | Ja | IK Schutzklasse | IK08 |
| Abstrahlwinkel | 110 Grad | | |

| Artikel | Gehäusefarbe | | Lichtstrom | Leistung | Eingangsspannung | EEI | Preis |
|---|---|---|---|---|---|---|---|
| **732096** | Schwarz | NW | 21350 lm | 152,0 W | 220-240 V/AC | D | **419,95 €** |
| **732097** | Schwarz | NW | 28450 lm | 202,0 W | 220-240 V/AC | D | **529,95 €** |
| **732098** | Schwarz | NW | 31800 lm | 242,0 W | 220-240 V/AC | D | **599,95 €** |
| **732102** | Schwarz | NW | 39900 lm | 302,0 W | 100-240 V/AC | E | **699,95 €** |

IP65

**Onlineshop**
Im Onlineshop erhalten Sie weitere Informationen zu den Produkten:
Detailbilder, Videos, Projektberichte, LDT-Dateien, EPREL-Datenblätter und mehr.

Seite 524

# Displayleuchten

## ATIS

Wenn es um die Beleuchtung von Schildern, Fassaden, Plakatwänden oder Bildern geht, sind Displayleuchten die richtige Wahl. Sie lassen sich leicht installieren, sind ausgesprochen effizient und passen durch ihr zeitloses Design in nahezu jedes Umfeld. Mit entsprechendem IP-Schutz sind sie auch im Außenbereich einsetzbar und können dort gezielt als zusätzliche Beleuchtungsquellen eingesetzt werden.

## ATIS

**·dreh- und schwenkbarer Leuchtenkopf**

| | | | |
|---|---|---|---|
| Gehäuse | Aluminium | Eingangsspannung | 220-240 V/AC |
| Farbtemperatur | 3000 K | Netzgerät inkl. | Ja |
| Lichtstrom | 1150 lm | Abstrahlwinkel | 100 Grad |
| Länge | 526 mm | Schwenkwinkel | 90 Grad |
| Breite | 144 mm | Ansteuerung | Mit Phasenan-schnittsdimmer, Mit Phasenabschnitts-dimmer |
| Sockellänge | 95 mm | | |
| Sockelhöhe | 40 mm | | |
| Leistung | 15 W | Farbwiedergabe (Ra) | 80 |

| Artikel | Gehäusefarbe | | Preis |
|---|---|---|---|
| **688020** | Weiß | WW | **219,95 €** |
| **688021** | Schwarz | WW | **219,95 €** |

IP65

**Technisches Datenblatt**
Neu im Onlineshop: Die technischen Datenblätter bieten noch mehr Informationen: Licht- und Energiedaten, Lichtverteilungskurven, Maßzeichnungen und mehr.

**SYSTEM PLANO**

528 PLANO Leuchten-System
546 PLANO-Profile

# PLANO Leuchten-System

**PLANO DS**
**Leuchten-System**
Seite 532

**PLANO ES**
**Leuchten-System**
Seite 534

**PLANO ES EINBAU**
**Leuchten-System**
Seite 538

**PLANO MS**
**Leuchten-System**
Seite 540

**PLANO MS EINBAU**
**Leuchten-System**
Seite 542

**PLANO BSH**
**Leuchten-System**
Seite 544

## PLANO LEUCHTEN-SYSTEM

Ob als Einbauvariante, Deckenaufbau- oder Pendelleuchte sowie für die Wandaufbau-Montage: die PLANO-Serie ist mehr als nur eine weitere Kombination aus Profil und LED-Stripe und wird komplett in Europa produziert.

Die linearen Lichtlösungen basieren auf vier verschiedenen Profilen und lassen sich individuell konfigurieren. Den Einsatzmöglichkeiten sind somit kaum Grenzen gesetzt – ob im Büro, in Schulen, im privaten Wohnbereich, in Shops, Ausstellungsräumen und vielen mehr.

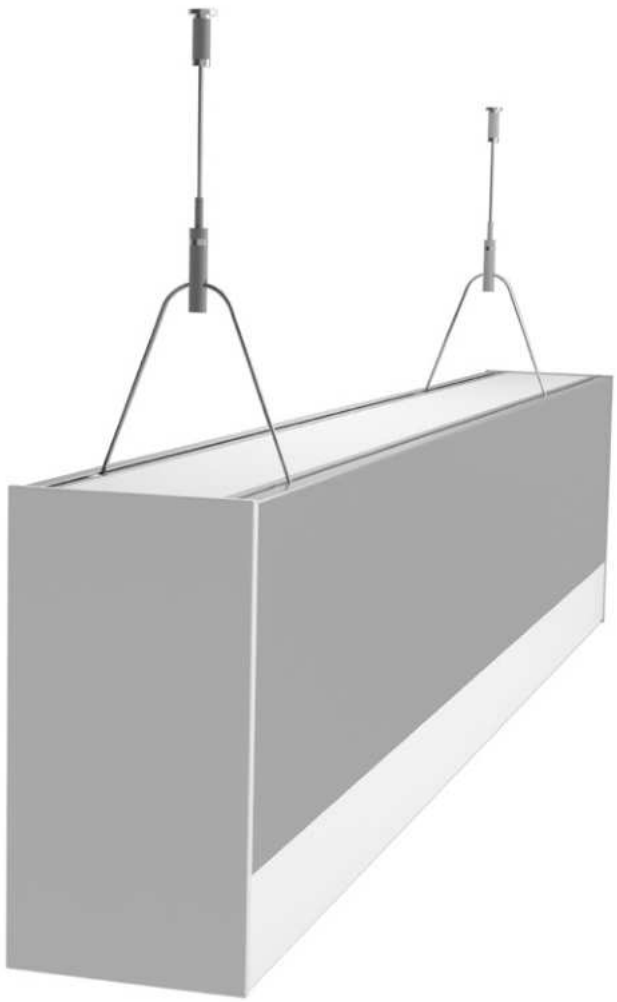

## INDIVIDUELLE LÖSUNG

Eine PLANO-Profilleuchte ist immer gleich aufgebaut – und doch individuell. Im Innern sitzt ein Profil mit LED-Beleuchtung in 2.700, 3.000 oder 4.000 K. Der umgebende Leuchtenkörper besteht aus stranggepresstem Aluminium und besitzt eine eloxierte oder pulverbeschichtete Oberfläche.

Die Länge, Bestückung sowie die Grundform des Korpus können Sie individuell festlegen, denn die PLANO-Serie ist eine individuelle Lichtlösung.

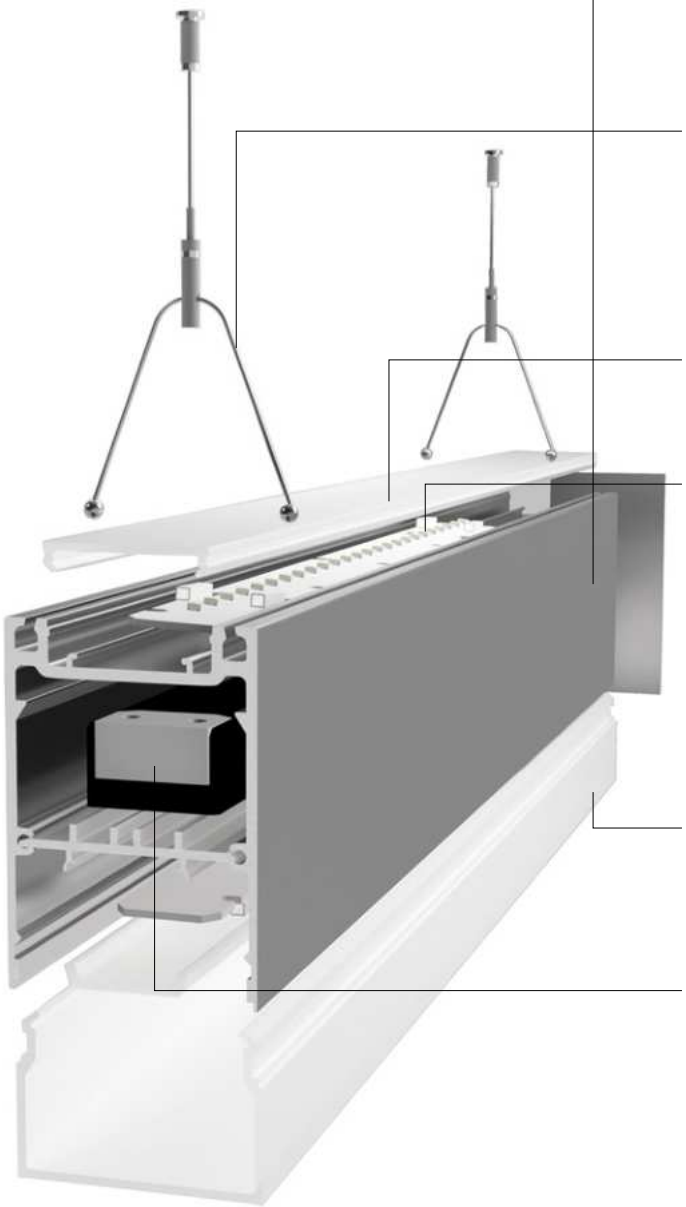

**PROFIL**
- Farbe
- Länge
- Grundform

**MONTAGE**
- Aufbau
- Einbau
- Decke
- Pendel
- Wand

**ABSTRAHLRICHTUNG**
- up
- up / down

**FARBTEMPERATUR**
- 2700 K
- 3000 K
- 4000 K

**ABDECKUNG**
- opal
- opal U
- mikroprismatisch

**ANSTEUERUNG**
- schaltbar
- DALI
- Phasenan-/-abschnitt
- Casambi

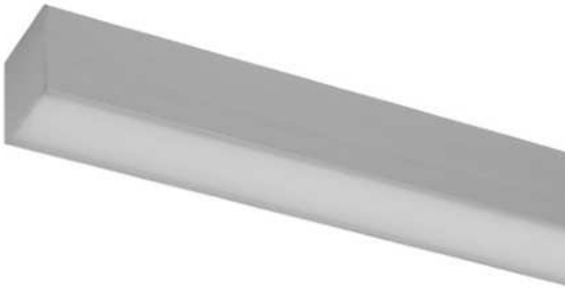

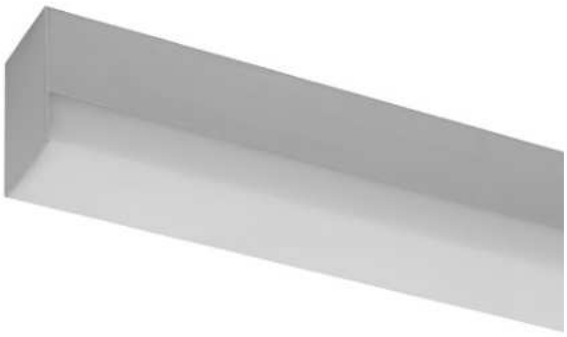

## PLANO DS
## LEUCHTEN-SYSTEM

- Aluminium Druckguss
- direktes Licht

| Montage | | | | Abdeckung | | | Länge | Abstrahlrichtung | | Farbe | Farbtemperatur | | | Ansteuerung | | | |
|---|---|---|---|---|---|---|---|---|---|---|---|---|---|---|---|---|---|
| Deckenaufbau | Pendel | Wandaufbau | Deckeneinbau | opal | opal U | mikroprismatisch | individuell | down | up+down | individuell | 2700 K | 3000 K | 4000 K | schaltbar | DALI | Phasenan-/abschnitt | Casambi |
| x | x | | | x | x | x | x | x | | x | x | x | x | x | x | x | x |

LED | Ra>90 | IP20

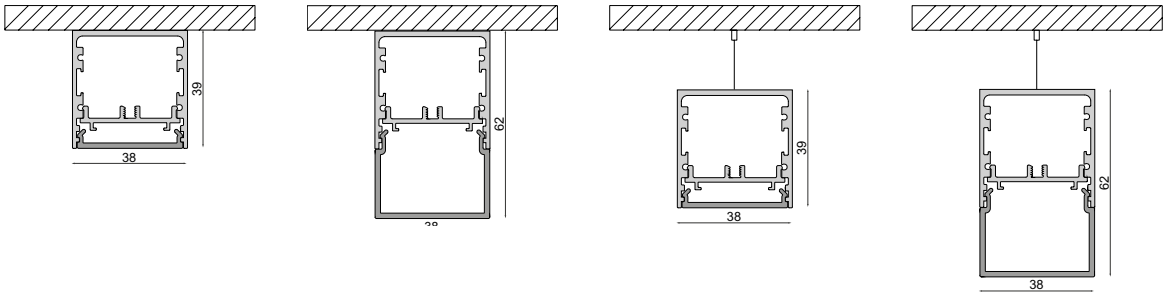


## KONFIGURATIONSBEISPIEL

- DS Aufbauleuchte | 2400 mm | schwarz
- 74 W
- 3000 K | 6827 lm
- EVG | DALI
- inkl. U-Abdeckung opal
- inkl. Endkappen

**Preis auf Anfrage**

Unser PLANO-System können Sie selbstverständlich ganz nach Ihren Wünschen und Gegebenheiten konfigurieren.

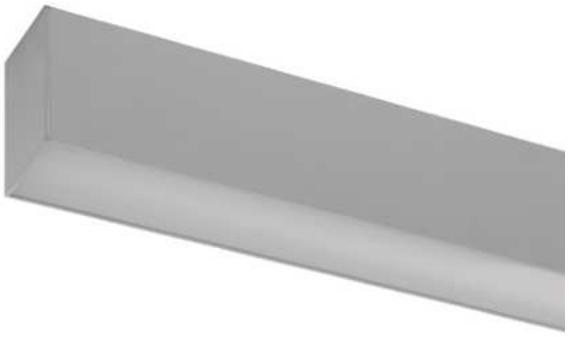

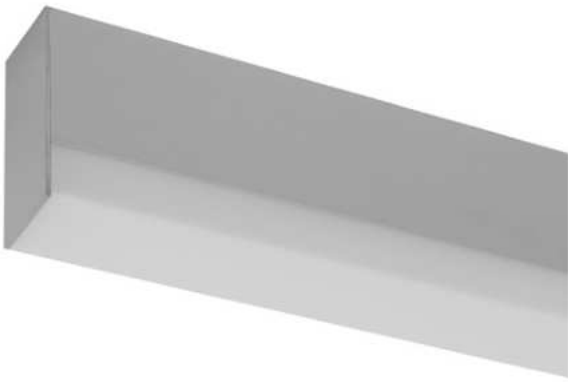

## PLANO ES
## LEUCHTEN-SYSTEM

- Aluminium Druckguss
- direktes Licht

| Montage | | | | Abdeckung | | | Länge | Abstrahlrichtung | | Farbe | Farbtemperatur | | | Ansteuerung | | | |
|---|---|---|---|---|---|---|---|---|---|---|---|---|---|---|---|---|---|
| Deckenaufbau | Pendel | Wandaufbau | Deckeneinbau | opal | opal U | mikroprismatisch | individuell | down | up+down | individuell | 2700 K | 3000 K | 4000 K | schaltbar | DALI | Phasenan-/abschnitt | Casambi |
| x | x | | | x | x | x | x | x | x | x | x | x | x | x | x | x | x |

LED | Ra>90 | IP20

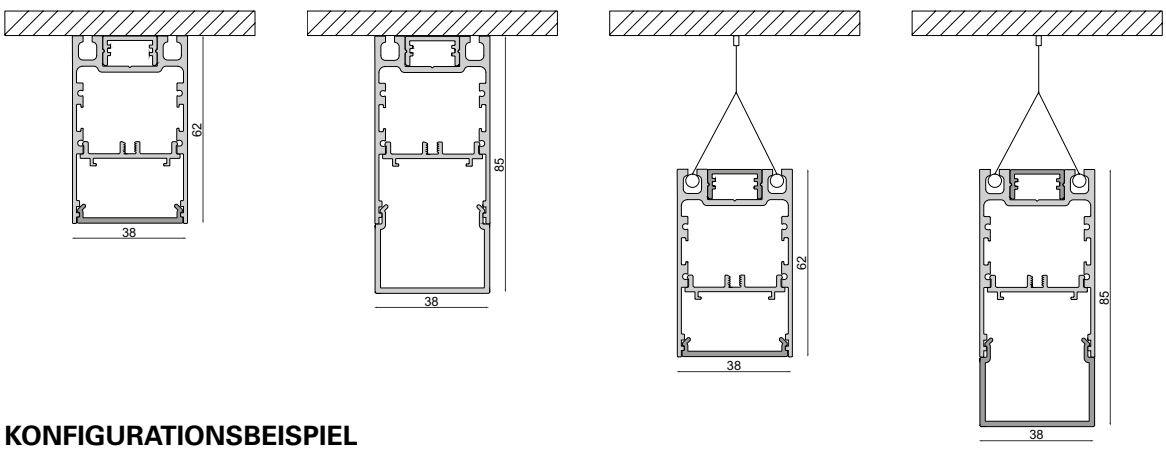


## KONFIGURATIONSBEISPIEL

- ES Aufbauleuchte | 2400 mm | schwarz
- 74 W
- 3000 K | 5425 lm
- EVG | DALI
- inkl. U-Abdeckung flach opal
- inkl. Endkappen

**Preis auf Anfrage**

Unser PLANO-System können Sie selbstverständlich ganz nach Ihren Wünschen und Gegebenheiten konfigurieren.

PRADA

HUGO

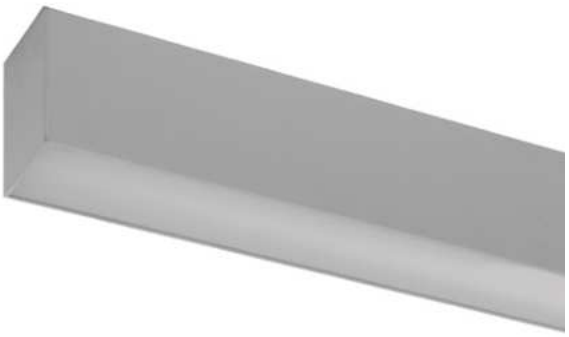

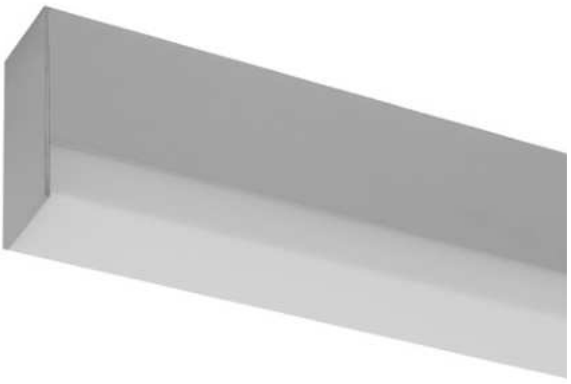

## PLANO ES
## LEUCHTEN-SYSTEM

- Aluminium Druckguss
- direktes Licht

| Montage | | | | Abdeckung | | | Länge | Abstrahlrichtung | | Farbe | Farbtemperatur | | | Ansteuerung | | | |
|---|---|---|---|---|---|---|---|---|---|---|---|---|---|---|---|---|---|
| Deckenaufbau | Pendel | Wandaufbau | Deckeneinbau | opal | opal U | mikroprismatisch | individuell | down | up+down | individuell | 2700 K | 3000 K | 4000 K | schaltbar | DALI | Phasenan-/abschnitt | Casambi |
| | | x | | x | x | x | x | x | x | x | x | x | x | x | x | x | x |

LED | Ra>90 | IP20

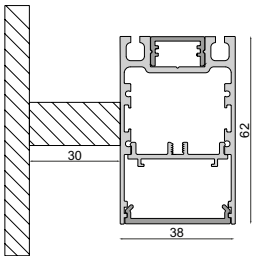


## KONFIGURATIONSBEISPIEL

- ES Wandaufbauleuchte | 2400 mm | schwarz
- 97 W
- 3000 K | 7201 lm
- EVG | DALI
- inkl. U-Abdeckung flach opal
- inkl. Endkappen und Wandhalter

**Preis auf Anfrage**

Unser PLANO-System können Sie selbstverständlich ganz nach Ihren Wünschen und Gegebenheiten konfigurieren.

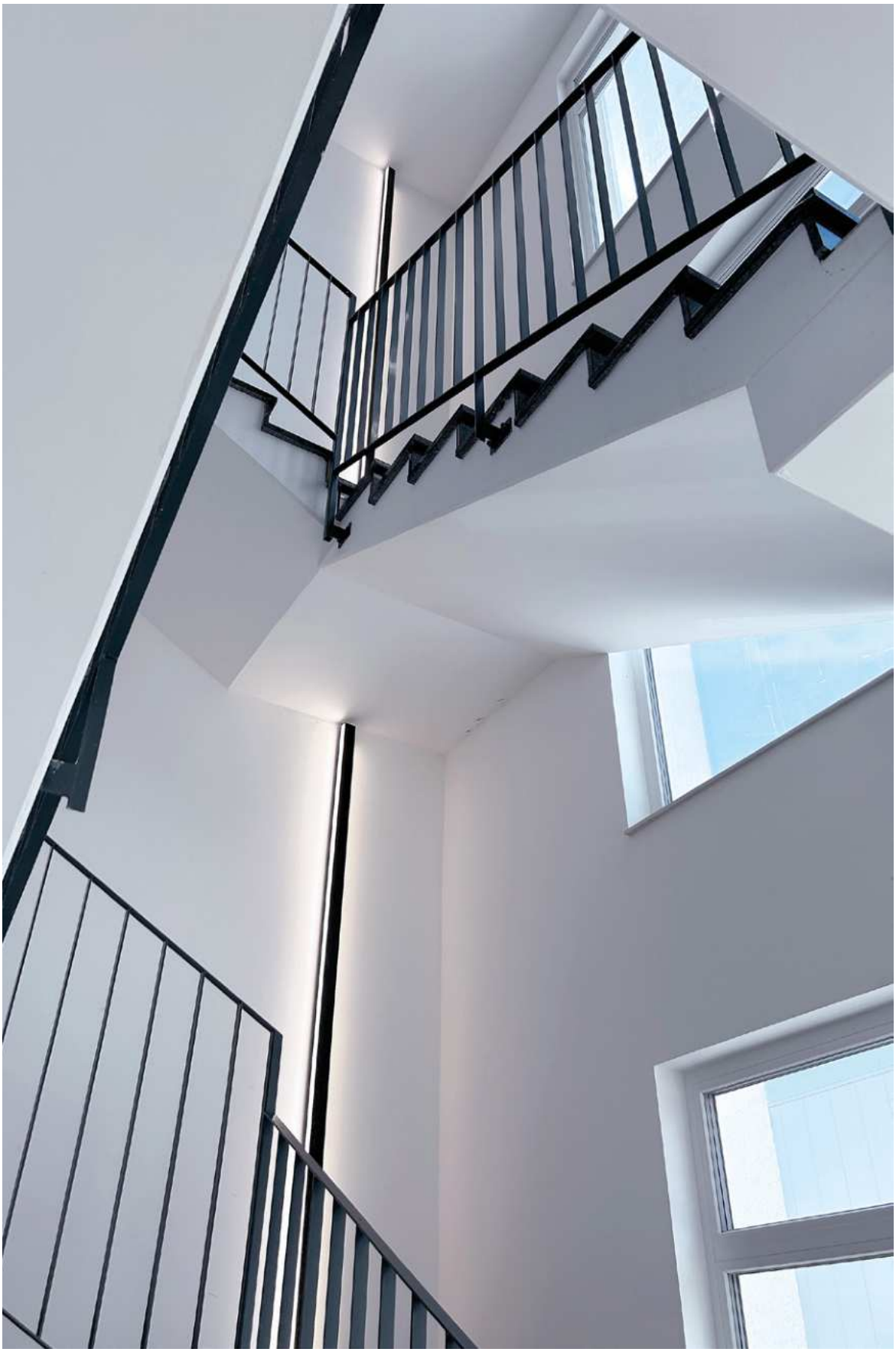

## PLANO ES EINBAU LEUCHTEN-SYSTEM

- Aluminium Druckguss
- direktes Licht

| Montage | | | | Abdeckung | | | Länge | Abstrahlrichtung | | Farbe | Farbtemperatur | | | Ansteuerung | | | |
|---|---|---|---|---|---|---|---|---|---|---|---|---|---|---|---|---|---|
| Deckenaufbau | Pendel | Wandaufbau | Deckeneinbau | opal | opal U | mikroprismatisch | individuell | down | up+down | individuell | 2700 K | 3000 K | 4000 K | schaltbar | DALI | Phasenan-/abschnitt | Casambi |
| | | | x | x | x | x | x | x | | x | x | x | x | x | x | x | x |

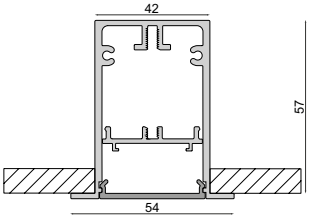


## KONFIGURATIONSBEISPIEL

- ES Deckeneinbauleuchte | 2400 mm | schwarz
- 97 W,
- 3000 K | 7201 lm,
- EVG | DALI
- inkl. U-Abdeckung flach opal
- inkl. Endkappen und Montagebügel

**Preis auf Anfrage**

Unser PLANO-System können Sie selbstverständlich ganz nach Ihren Wünschen und Gegebenheiten konfigurieren.

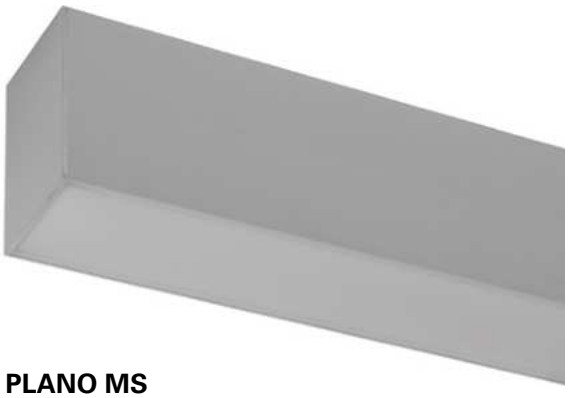

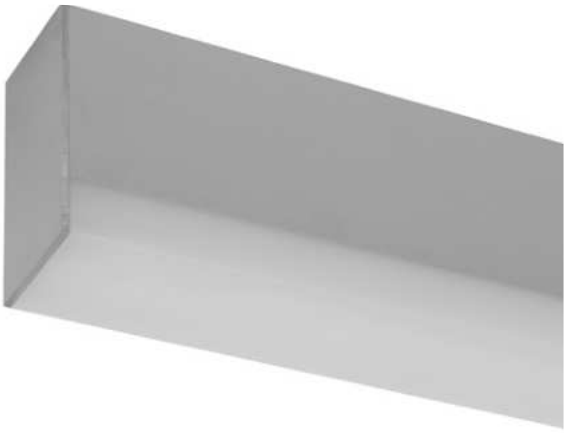

## PLANO MS
## LEUCHTEN-SYSTEM

- Aluminium Druckguss
- direktes Licht

| Montage | | | | Abdeckung | | | Länge | Abstrahlrichtung | | Farbe | Farbtemperatur | | | Ansteuerung | | | |
|---|---|---|---|---|---|---|---|---|---|---|---|---|---|---|---|---|---|
| Deckenaufbau | Pendel | Wandaufbau | Deckeneinbau | opal | opal U | mikroprismatisch | individuell | down | up+down | individuell | 2700 K | 3000 K | 4000 K | schaltbar | DALI | Phasenan-/abschnitt | Casambi |
| x | x | | | x | x | x | x | x | x | x | x | x | x | x | x | x | x |

LED | Ra>90 | IP20

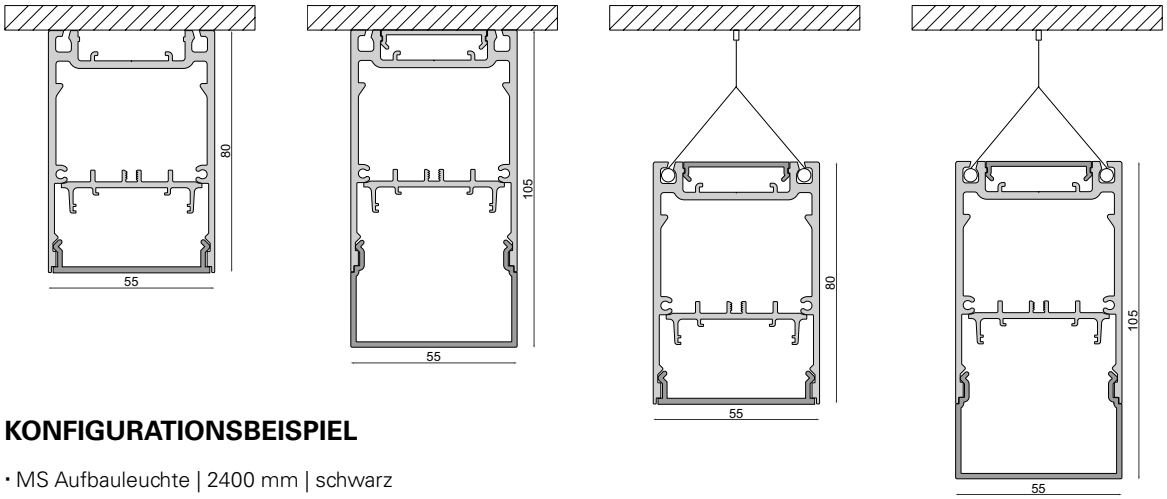


## KONFIGURATIONSBEISPIEL

- MS Aufbauleuchte | 2400 mm | schwarz
- 74 W
- 3000 K | 6990 lm
- EVG | DALI
- inkl. U-Abdeckung opal
- inkl. Endkappen

**Preis auf Anfrage**

Unser PLANO-System können Sie selbstverständlich ganz nach Ihren Wünschen und Gegebenheiten konfigurieren.

## PLANO MS EINBAU LEUCHTEN-SYSTEM

- Aluminium Druckguss
- direktes Licht

| Montage | | | | Abdeckung | | | Länge | Abstrahlrichtung | | Farbe | Farbtemperatur | | | Ansteuerung | | | |
|---|---|---|---|---|---|---|---|---|---|---|---|---|---|---|---|---|---|
| Deckenaufbau | Pendel | Wandaufbau | Deckeneinbau | opal | opal U | mikroprismatisch | individuell | down | up+down | individuell | 2700 K | 3000 K | 4000 K | schaltbar | DALI | Phasenan-/abschnitt | Casambi |
| | | | x | x | x | x | x | x | | x | x | x | x | x | x | x | x |

LED | Ra>90 | IP20

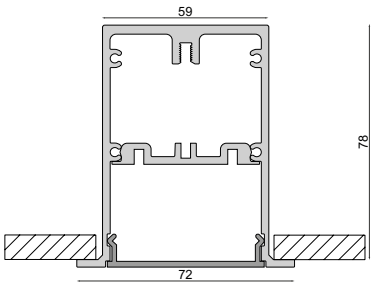


## KONFIGURATIONSBEISPIEL

- MS Deckeneinbauleuchte | 2400 mm | schwarz
- 74 W
- 3000 K | 6990 lm
- EVG | DALI
- inkl. U-Abdeckung opal
- inkl. Endkappen und Montagebügel

**Preis auf Anfrage**

Unser PLANO-System können Sie selbstverständlich ganz nach Ihren Wünschen und Gegebenheiten konfigurieren.

## PLANO BSH
## LEUCHTEN-SYSTEM

- Aluminium Druckguss
- direktes Licht

| Montage | | | | Abdeckung | | | Länge | Abstrahlrichtung | | Farbe | Farbtemperatur | | | Ansteuerung | | | |
|---|---|---|---|---|---|---|---|---|---|---|---|---|---|---|---|---|---|
| Deckenaufbau | Pendel | Wandaufbau | Deckeneinbau | opal | opal U | mikroprismatisch | individuell | down | up+down | individuell | 2700 K | 3000 K | 4000 K | schaltbar | DALI | Phasenan-/abschnitt | Casambi |
| | | x | | x | x | x | x | x | x | x | x | x | x | x | x | x | x |

LED | Ra>90 | IP20

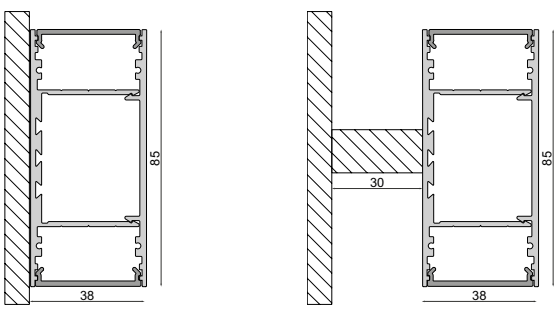


## KONFIGURATIONSBEISPIEL

- BSH Wandaufbauleuchte | 2400 mm | schwarz
- 174 W
- 3000 K | 10822 lm
- EVG | DALI
- inkl. U-Abdeckung opal
- inkl. Endkappen

**Preis auf Anfrage**

Unser PLANO-System können Sie selbstverständlich ganz nach Ihren Wünschen und Gegebenheiten konfigurieren.

Foto: Visione.ch

# PLANO Profil-System

Seite 548

Seite 550

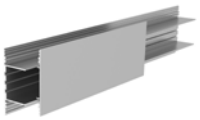

Seite 552

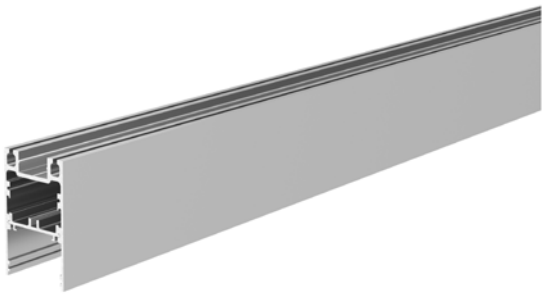

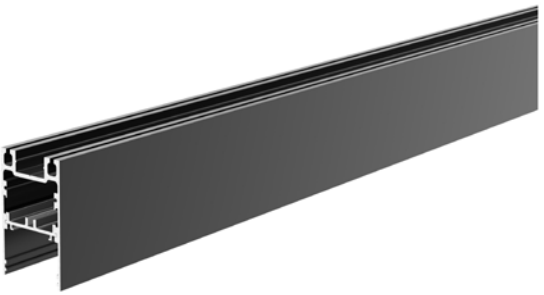

## PROFIL PLANO ES

- **universell einsetzbares Leuchtenprofil**
- **Uplight für LED-Stripes bis 15 mm Breite**
- **Downlight für LED-Stripes bis 22 mm Breite**
- **inkl. LED-Träger**

Gehäuse Aluminium

| Artikel | Gehäusefarbe | Oberfläche | Länge | Preis |
|---|---|---|---|---|
| **970574** | Schwarz | | 2000 mm | **129,95 €** |
| **970575** | Schwarz | | 2500 mm | **159,95 €** |
| **970572** | Aluminium | Eloxiert | 2000 mm | **129,95 €** |
| **970573** | Aluminium | Eloxiert | 2500 mm | **159,95 €** |

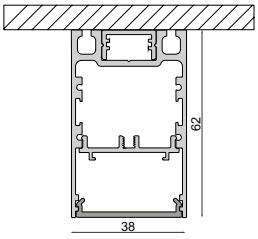


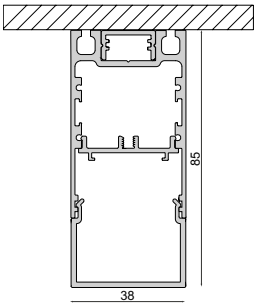


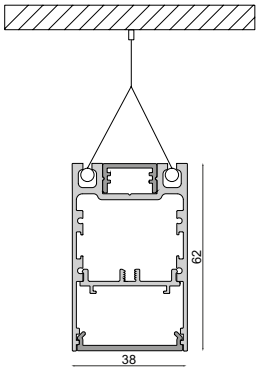


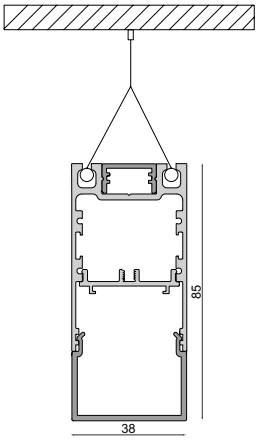

Zubehör

| | | |
|---|---|---|
| **988201** | PLANO ES Längsverbinder | **9,95 €** |
| **988204** | PLANO ES Eckverbinder | **18,95 €** |
| **988206** | PLANO Wandhalter, aluminium | **49,95 €** |
| **988095** | PLANO ES u. MS - Seilabhängungsset, paarweise | **89,95 €** |
| **840192** | Power, SMD, 24V-20W, 2700K, 5m | **164,95 €** |
| **840193** | Power, SMD, 24V-20W, 3000K, 5m | **164,95 €** |
| **840194** | Power, SMD, 24V-20W, 4000K, 5m | **164,95 €** |
| **862124** | LONG-FLAT, CV, LT-45-24 | **49,95 €** |
| **862094** | LONG-FLAT, CV, LT-60-24 | **59,95 €** |
| **862126** | LONG-FLAT, CV, LT-100-24 | **96,95 €** |
| **862173** | LONG-FLAT, CV, LT-150-24 | **129,95 €** |

Zubehör für **970572**, **970573**

| | | |
|---|---|---|
| **988092** | PLANO ES Endkappe Aufbau alu eloxiert | **24,95 €** |
| **988207** | Plano ES & MS Uplight Blindabdeckung, alu eloxiert | **29,95 €** |

Zubehör für **970572**, **970574**

| | | |
|---|---|---|
| **988086** | PLANO ES & BSH & MS Uplight Abdeckung flach opal, 2m | **39,95 €** |
| **988088** | PLANO ES & BSH Abdeckung hoch opal, 2m | **84,95 €** |
| **988090** | PLANO ES & BSH & MS Uplight Abdeckung flach Mikroprisma, 2m | **69,95 €** |
| **988111** | PLANO ES Abdeckung innen opal, 2m | **24,95 €** |

Zubehör für **970573**, **970575**

| | | |
|---|---|---|
| **988087** | PLANO ES & BSH & MS Uplight Abdeckung flach opal, 2,5m | **49,95 €** |
| **988089** | PLANO ES & BSH Abdeckung hoch opal, 2,5m | **104,95 €** |
| **988091** | PLANO ES & BSH & MS Uplight Abdeckung flach Mikroprisma, 2,5m | **84,95 €** |
| **988112** | PLANO ES Abdeckung innen opal, 2,5m | **29,95 €** |

Zubehör für **970574**, **970575**

| | | |
|---|---|---|
| **988093** | PLANO ES Endkappe Aufbau schwarz | **24,95 €** |
| **988208** | PLANO ES & MS Uplight Blindabdeckung, schwarz | **49,95 €** |

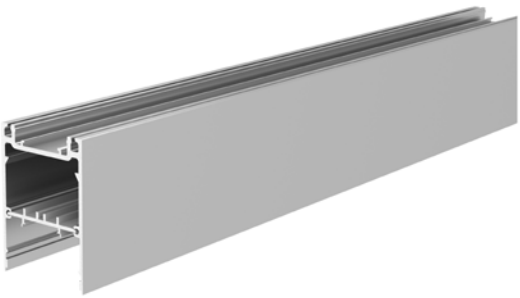

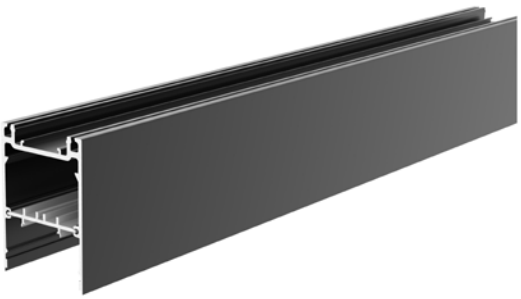

## PROFIL PLANO MS

- **universell einsetzbares Leuchtenprofil**
- **Uplight für LED-Stripes bis 24 mm Breite**
- **Downlight für LED-Stripes bis 24 mm Breite**
- **inkl. LED-Träger**

Gehäuse Aluminium

| Artikel | Gehäusefarbe | Oberfläche | Länge | Preis |
|---|---|---|---|---|
| **970580** | Schwarz | | 2000 mm | **274,95 €** |
| **970581** | Schwarz | | 2500 mm | **339,95 €** |
| **970578** | Aluminium | Eloxiert | 2000 mm | **274,95 €** |
| **970579** | Aluminium | Eloxiert | 2500 mm | **339,95 €** |

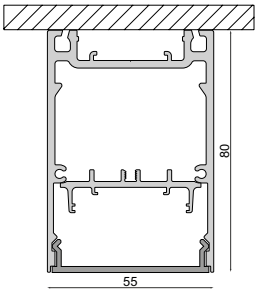


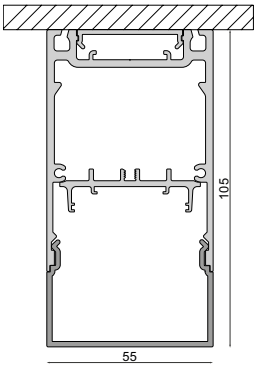


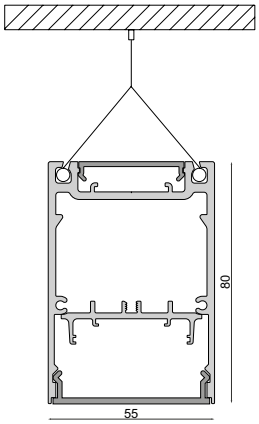


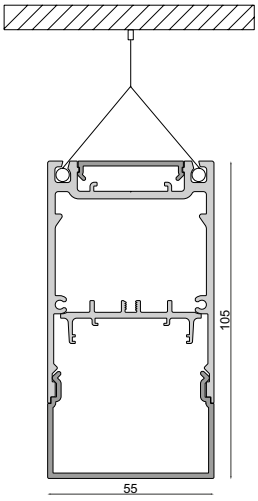

Zubehör

| | | |
|---|---|---|
| **988200** | PLANO MS Längsverbinder | **9,95 €** |
| **988203** | PLANO MS Eckverbinder | **18,95 €** |
| **988206** | PLANO Wandhalter, aluminium | **49,95 €** |
| **840192** | Power, SMD, 24V-20W, 2700K, 5m | **164,95 €** |
| **840193** | Power, SMD, 24V-20W, 3000K, 5m | **164,95 €** |
| **840194** | Power, SMD, 24V-20W, 4000K, 5m | **164,95 €** |
| **862124** | LONG-FLAT, CV, LT-45-24 | **49,95 €** |
| **862094** | LONG-FLAT, CV, LT-60-24 | **59,95 €** |
| **862126** | LONG-FLAT, CV, LT-100-24 | **96,95 €** |
| **862173** | LONG-FLAT, CV, LT-150-24 | **129,95 €** |
| **862265** | LONG-FLAT, CV, LT-240-24 | **159,95 €** |

Zubehör für **970578**, **970579**

| | | |
|---|---|---|
| **988102** | PLANO MS Endkappe Aufbau alu eloxiert | **24,95 €** |
| **988207** | PLANO ES & MS Uplight Blindabdeckung, alu eloxiert | **29,95 €** |
| **988210** | PLANO MS Downlight Blindabdeckung, alu eloxiert | **44,95 €** |

Zubehör für **970578**, **970580**

| | | |
|---|---|---|
| **988086** | PLANO ES & BSH & MS Uplight Abdeckung flach opal, 2m | **39,95 €** |
| **988090** | PLANO ES & BSH & MS Uplight Abdeckung flach Mikroprisma, 2m | **69,95 €** |
| **988096** | PLANO MS Downlight Abdeckung flach opal, 2m | **49,95 €** |
| **988098** | PLANO MS Downlight Abdeckung hoch opal, 2m | **99,95 €** |
| **988100** | PLANO MS Downlight Abdeckung flach Mikroprisma, 2m | **69,95 €** |

Zubehör für **970579**, **970581**

| | | |
|---|---|---|
| **988087** | PLANO ES & BSH & MS Uplight Abdeckung flach opal, 2,5m | **49,95 €** |
| **988091** | PLANO ES & BSH & MS Uplight Abdeckung flach Mikroprisma, 2,5m | **84,95 €** |
| **988097** | PLANO MS Downlight Abdeckung flach opal, 2,5m | **64,95 €** |
| **988099** | PLANO MS Downlight Abdeckung hoch opal, 2,5m | **124,95 €** |
| **988101** | PLANO MS Downlight Abdeckung flach Mikroprisma, 2,5m | **84,95 €** |

Zubehör für **970580**, **970581**

| | | |
|---|---|---|
| **988103** | PLANO MS Endkappe Aufbau schwarz | **29,95 €** |
| **988208** | PLANO ES & MS Uplight Blindabdeckung, schwarz | **49,95 €** |
| **988211** | PLANO MS Downlight Blindabdeckung, schwarz | **69,95 €** |

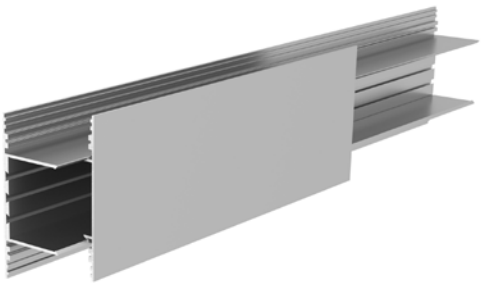

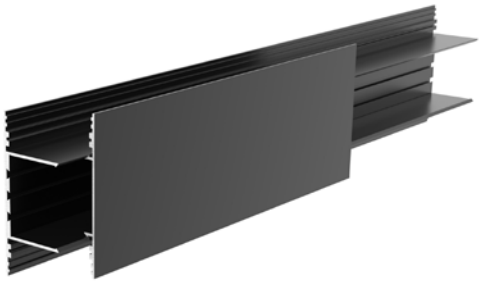

## PROFIL PLANO BSH

- **universell einsetzbares Leuchtenprofil**
- **Uplight für LED-Stripes bis 31 mm Breite**
- **Downlight für LED-Stripes bis 31 mm Breite**
- **inkl. LED-Träger**

Gehäuse Aluminium

| Artikel | Gehäusefarbe | Oberfläche | Länge | Preis |
|---|---|---|---|---|
| **970586** | Schwarz | | 2000 mm | **199,95 €** |
| **970587** | Schwarz | | 2500 mm | **249,95 €** |
| **970584** | Aluminium | Eloxiert | 2000 mm | **139,95 €** |
| **970585** | Aluminium | Eloxiert | 2500 mm | **169,95 €** |

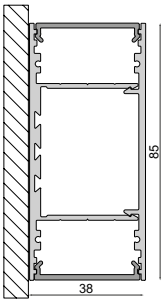


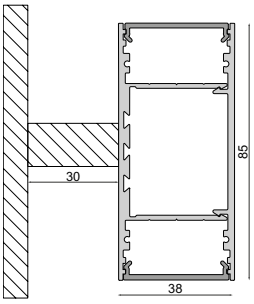

Zubehör

| | | |
|---|---|---|
| **988202** | PLANO BSH Längsverbinder | **9,95 €** |
| **988205** | PLANO BSH Eckverbinder | **18,95 €** |
| **988206** | PLANO Wandhalter, aluminium | **49,95 €** |
| **988095** | PLANO ES u. MS - Seilabhängungsset, paarweise | **89,95 €** |
| **840192** | Power, SMD, 24V-20W, 2700K, 5m | **164,95 €** |
| **840193** | Power, SMD, 24V-20W, 3000K, 5m | **164,95 €** |
| **840194** | Power, SMD, 24V-20W, 4000K, 5m | **164,95 €** |
| **862124** | LONG-FLAT, CV, LT-45-24 | **49,95 €** |
| **862094** | LONG-FLAT, CV, LT-60-24 | **59,95 €** |
| **862126** | LONG-FLAT, CV, LT-100-24 | **96,95 €** |
| **862173** | LONG-FLAT, CV, LT-150-24 | **129,95 €** |

Zubehör für **970584**, **970585**

| | | |
|---|---|---|
| **988115** | PLANO BSH Endkappe hoch Aufbau alu eloxiert | **39,95 €** |

Zubehör für **970584**, **970586**

| | | |
|---|---|---|
| **988086** | PLANO ES & BSH & MS Uplight Abdeckung flach opal, 2m | **39,95 €** |
| **988088** | PLANO ES & BSH Abdeckung hoch opal, 2m | **84,94 €** |
| **988090** | PLANO ES & BSH & MS Uplight Abdeckung flach Mikroprisma, 2m | **69,95 €** |

Zubehör für **970585**, **970587**

| | | |
|---|---|---|
| **988087** | PLANO ES & BSH & MS Uplight Abdeckung flach opal, 2,5m | **49,95 €** |
| **988089** | PLANO ES & BSH Abdeckung hoch opal, 2,5m | **104,95 €** |
| **988091** | PLANO ES & BSH & MS Uplight Abdeckung flach Mikroprisma, 2,5m | **84,95 €** |

Zubehör für **970586**, **970587**

| | | |
|---|---|---|
| **988116** | PLANO BSH Endkappe hoch Aufbau schwarz | **39,95 €** |

## SYSTEM COMBO

560 Beton-Profile
564 Einbau-Profile
568 Dämm-Profile
570 Klick- Profile

# COMBO-Profile

Seite 560

Seite 562

Seite 564

Seite 566

Seite 568

Seite 569



Seite 570

Seite 571

## COMBO PROFIL-SYSTEM

**Montagefreundliche Profil-in-Profil-Lösung**

Fassaden, Gärten, Wohnräume: Das patentierte COMBO PROFILSYSTEM verleiht jeder Architektur besonderen Charakter. Die lineare Systemlösung kann in alle gängigen Baumaterialien integriert werden. Das Profil-System zeichnet nicht nur perfekte Lichtlinien in Sichtbeton, Beton, Ziegel, Stein, Gipskarton, Vollwärmeschutz, Holz oder Fassadenplatten, die Montageprofile COMBO BETON, COMBO EINBAU und COMBO DÄMMUNG können auch rasch und sauber vom Maurer, Trocken- oder Fassadenbauer verbaut werden. Ebenso entscheidend, wie die Optik ist zudem, dass die Lichtlösungen sogar unter schwierigen Einbaubedingungen problemlos in den Baukörper integriert werden können. Das Leuchteneinsatzprofil COMBO KLICK wird nach Fertigstellung des Bauwerks unkompliziert in die Montageprofile geklippt.

Mühlviertler Landbäckerei

NEW

## PROFILE, SERIE COMBO, BETON, MONTAGEPROFIL

Gehäuse Aluminium

| Artikel | Gehäusefarbe | Länge | Preis |
|---|---|---|---|
| **970800** | Schwarz | 2000 mm | **114,95 €** |
| **970801** | Weiß | 2000 mm | **114,95 €** |
| **970802** | Schwarz | 3000 mm | **143,95 €** |
| **970803** | Weiß | 3000 mm | **143,95 €** |

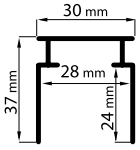


**Lichtplanung**
Interesse an unserem Lichtplanungsservice?
Ihr Ansprechpartner steht Ihnen bei allen Fragen gerne zur Verfügung.

Zubehör

| | | |
|---|---|---|
| **988180** | Combo Putzleiste - Bündig - Styropor 24x29x1000 | **8,95 €** |
| **988179** | Combo Putzleiste - Putzkante - Styropor 40x29x1000 | **8,95 €** |
| **988167** | Combo Beton Montageprofil Ortbeton 1m | **15,95 €** |
| **988168** | Combo Beton Montageprofil Ortbeton 2m | **31,95 €** |
| **970811** | Combo Anschlussprofil für den Innenputz Aluminium natur, 2,5 m | **78,95 €** |
| **970812** | Combo Anschlussprofil für den Innenputz weiß, 2,5 m | **114,95 €** |
| **970810** | Combo Anschlussprofil für den Innenputz schwarz, 2,5 m | **114,95 €** |
| **970814** | Combo Anschlussprofil für Spachtelarbeiten Aluminium natur, 2 m | **13,95 €** |
| **970818** | Combo Anschlussprofil für Spachtelarbeiten weiß, 2 m | **28,95 €** |
| **970816** | Combo Anschlussprofil für Spachtelarbeiten schwarz, 2 m | **28,95 €** |
| **988133** | Combo Beton Endkappe Montageprofil mit Kantenabdeckung, weiß | **2,95 €** |
| **988132** | Combo Beton Endkappe Montageprofil mit Kantenabdeckung, schwarz | **2,95 €** |
| **988165** | Combo Beton Verbindungsstück Montageprofil, weiß | **5,95 €** |
| **988164** | Combo Beton Verbindungsstück Montageprofil, schwarz | **5,95 €** |
| **988161** | Combo Beton Verbinder u. Absturzsicherung für Betoneinbauprofil | **22,95 €** |

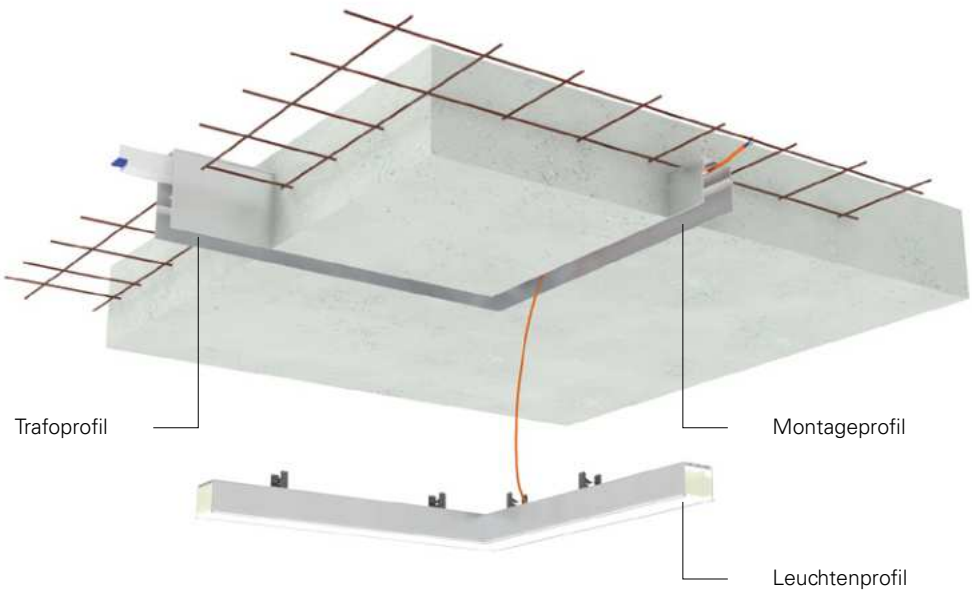

NEW

## PROFILE, SERIE COMBO, BETON, TRAFOPROFIL

Gehäuse Aluminium

| Artikel | Gehäusefarbe | Länge | Preis |
|---|---|---|---|
| **970804** | Schwarz | 1000 mm | **85,95 €** |
| **970805** | Weiß | 1000 mm | **85,95 €** |
| **970806** | Schwarz | 2000 mm | **172,95 €** |
| **970807** | Weiß | 2000 mm | **172,95 €** |
| **970808** | Schwarz | 3000 mm | **258,95 €** |
| **970809** | Weiß | 3000 mm | **258,95 €** |

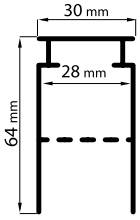

Zubehör

| | | |
|---|---|---|
| **988180** | Combo Putzleiste - Bündig - Styropor 24x29x1000 | **8,95 €** |
| **988179** | Combo Putzleiste - Putzkante - Styropor 40x29x1000 | **8,95 €** |
| **988167** | Combo Beton Montageprofil Ortbeton 1m | **15,95 €** |
| **988168** | Combo Beton Montageprofil Ortbeton 2m | **31,95 €** |
| **970811** | Combo Anschlussprofil für den Innenputz Aluminium natur, 2,5 m | **78,95 €** |
| **970812** | Combo Anschlussprofil für den Innenputz weiß, 2,5 m | **114,95 €** |
| **970810** | Combo Anschlussprofil für den Innenputz schwarz, 2,5 m | **114,95 €** |
| **970814** | Combo Anschlussprofil für Spachtelarbeiten Aluminium natur, 2 m | **13,95 €** |
| **970818** | Combo Anschlussprofil für Spachtelarbeiten weiß, 2 m | **28,95 €** |
| **970816** | Combo Anschlussprofil für Spachtelarbeiten schwarz, 2 m | **28,95 €** |
| **988135** | Combo Beton Endkappe Trafoprofil mit Kantenabdeckung, weiss | **2,95 €** |
| **988134** | Combo Beton Endkappe Trafoprofil mit Kantenabdeckung, schwarz | **2,95 €** |
| **988163** | Combo Beton Verbindungsstück Montageprofil - Trafoprofil, weiß | **5,95 €** |
| **988162** | Combo Beton Verbindungsstück Montageprofil - Trafoprofil, schwarz | **5,95 €** |

NEW

## PROFILE, SERIE COMBO, EINBAU, MONTAGEPROFIL

Gehäuse Aluminium

| Artikel | Gehäusefarbe | Länge | Preis |
|---|---|---|---|
| **970820** | Aluminium | 1000 mm | **39,95 €** |
| **970821** | Schwarz | 1000 mm | **54,95 €** |
| **970822** | Weiß | 1000 mm | **54,95 €** |
| **970823** | Aluminium | 2000 mm | **80,95 €** |
| **970824** | Schwarz | 2000 mm | **108,95 €** |
| **970825** | Weiß | 2000 mm | **108,95 €** |
| **970826** | Aluminium | 3000 mm | **120,95 €** |
| **970827** | Schwarz | 3000 mm | **163,95 €** |
| **970828** | Weiß | 3000 mm | **163,95 €** |

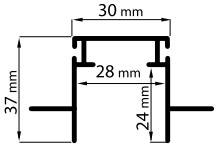


**Technisches Datenblatt**
Neu im Onlineshop: Die technischen Datenblätter bieten noch mehr Informationen: Licht- und Energiedaten, Lichtverteilungskurven, Maßzeichnungen und mehr.

Zubehör

| | | |
|---|---|---|
| **988180** | Combo Putzleiste - Bündig - Styropor 24x29x1000 | **8,95 €** |
| **988179** | Combo Putzleiste - Putzkante - Styropor 40x29x1000 | **8,95 €** |
| **970814** | Combo Anschlussprofil für Spachtelarbeiten Aluminium natur, 2 m | **13,95 €** |
| **970818** | Combo Anschlussprofil für Spachtelarbeiten weiß, 2 m | **28,95 €** |
| **970816** | Combo Anschlussprofil für Spachtelarbeiten schwarz, 2 m | **28,95 €** |
| **988174** | Combo Einbau Verbinder und Absturzsicherung | **22,95 €** |
| **988177** | Combo Einbau/Dämmung Verbinder Set (2 Stk.) 0/0 | **11,95 €** |
| **988178** | Combo Einbau/Dämmung Verbinder Set (2 Stk.) 0/90 | **11,95 €** |
| **988175** | Combo Einbau/Dämmung Verbinder Set (2 Stk.) 90/0 | **11,95 €** |
| **988137** | Combo Einbau/Dämmung Endkappe Montageprofil ohne Steg, weiß | **2,95 €** |
| **988136** | Combo Einbau/Dämmung Endkappe Montageprofil ohne Steg, schwarz | **2,95 €** |

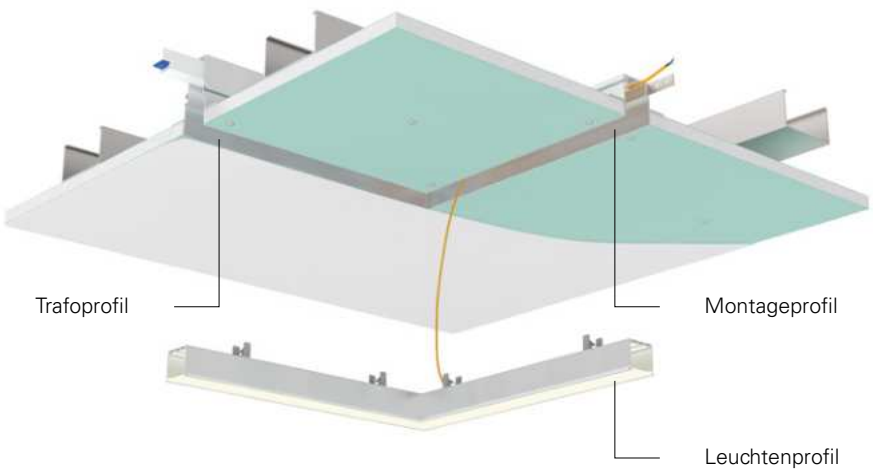

NEW

## PROFILE, SERIE COMBO, EINBAU, TRAFOPROFIL

Gehäuse Aluminium

| Artikel | Gehäusefarbe | Länge | Preis |
|---|---|---|---|
| **970833** | Aluminium | 1000 mm | **57,95 €** |
| **970834** | Schwarz | 1000 mm | **107,95 €** |
| **970835** | Weiß | 1000 mm | **107,95 €** |
| **970836** | Aluminium | 2000 mm | **114,95 €** |
| **970837** | Schwarz | 2000 mm | **215,95 €** |
| **970838** | Weiß | 2000 mm | **215,95 €** |
| **970839** | Aluminium | 3000 mm | **172,95 €** |
| **970840** | Schwarz | 3000 mm | **273,95 €** |
| **970841** | Weiß | 3000 mm | **273,95 €** |

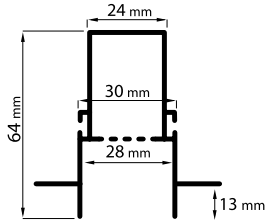

Zubehör

| | | |
|---|---|---|
| **988180** | Combo Putzleiste - Bündig - Styropor 24x29x1000 | **8,95 €** |
| **988179** | Combo Putzleiste - Putzkante - Styropor 40x29x1000 | **8,95 €** |
| **970814** | Combo Anschlussprofil für Spachtelarbeiten Aluminium natur, 2 m | **13,95 €** |
| **970818** | Combo Anschlussprofil für Spachtelarbeiten weiß, 2 m | **28,95 €** |
| **970816** | Combo Anschlussprofil für Spachtelarbeiten schwarz, 2 m | **28,95 €** |
| **988174** | Combo Einbau Verbinder und Absturzsicherung | **22,95 €** |
| **988177** | Combo Einbau/Dämmung Verbinder Set (2 Stk.) 0/0 | **11,95 €** |
| **988178** | Combo Einbau/Dämmung Verbinder Set (2 Stk.) 0/90 | **11,95 €** |
| **988175** | Combo Einbau/Dämmung Verbinder Set (2 Stk.) 90/0 | **11,95 €** |
| **988141** | Combo Einbau/Dämmung Endkappe Trafoprofil, weiß | **2,95 €** |
| **988138** | Combo Einbau/Dämmung Endkappe Trafoprofil, schwarz | **2,95 €** |
| **988140** | Combo Einbau/Dämmung Endkappe Verbindung Montageprofil - Trafoprofil, weiß | **2,95 €** |
| **988139** | Combo Einbau/Dämmung Endkappe Verbindung Montageprofil - Trafoprofil, schwarz | **2,95 €** |

NEW

## PROFILE, SERIE COMBO, DÄMMUNG, MONTAGEPROFIL

| | | | |
|---|---|---|---|
| Gehäuse | EPS | Länge | 2000 mm |

| Artikel | | Gehäusefarbe | Preis |
|---|---|---|---|
| **988170** | ■ | Schwarz | **503,95 €** |
| **988171** | □ | Weiß | **503,95 €** |

Zubehör

| | | | |
|---|---|---|---|
| **988180** | Combo Putzleiste - Bündig - Styropor 24x29x1000 |  | **8,95 €** |
| **988178** | Combo Einbau/Dämmung Verbinder Set (2 Stk.) 0/90 | | **11,95 €** |
| **988175** | Combo Einbau/Dämmung Verbinder Set (2 Stk.) 90/0 | | **11,95 €** |
| **988177** | Combo Einbau/Dämmung Verbinder Set (2 Stk.) 0/0 | | **11,95 €** |
| **988137** | Combo Einbau/Dämmung Endkappe Montageprofil ohne Steg, weiß | | **2,95 €** |
| **988136** | Combo Einbau/Dämmung Endkappe Montageprofil ohne Steg, schwarz | | **2,95 €** |

**Technisches Datenblatt**
Neu im Onlineshop: Die technischen Datenblätter bieten noch mehr Informationen: Licht- und Energiedaten, Lichtverteilungskurven, Maßzeichnungen und mehr.

NEW

## PROFILE, SERIE COMBO, DÄMMUNG, TRAFOPROFIL

Gehäuse EPS Länge 1000 mm

| Artikel | | Gehäusefarbe | Preis |
|---|---|---|---|
| **988172** | ■ | Schwarz | **273,95 €** |
| **988173** | □ | Weiß | **273,95 €** |

Zubehör

| | | | |
|---|---|---|---|
| **988180** | Combo Putzleiste - Bündig - Styropor 24x29x1000 |  | **8,95 €** |
| **988178** | Combo Einbau/Dämmung Verbinder Set (2 Stk.) 0/90 | | **11,95 €** |
| **988175** | Combo Einbau/Dämmung Verbinder Set (2 Stk.) 90/0 | | **11,95 €** |
| **988177** | Combo Einbau/Dämmung Verbinder Set (2 Stk.) 0/0 | | **11,95 €** |
| **988141** | Combo Einbau/Dämmung Endkappe Trafoprofil, weiß | | **2,95 €** |
| **988138** | Combo Einbau/Dämmung Endkappe Trafoprofil, schwarz | | **2,95 €** |
| **988140** | Combo Einbau/Dämmung Endkappe Verbindung Montageprofil - Trafoprofil, weiß |  | **2,95 €** |
| **988139** | Combo Einbau/Dämmung Endkappe Verbindung Montageprofil - Trafoprofil, schwarz | | **2,95 €** |

**Lichtplanung**
Interesse an unserem Lichtplanungsservice?
Ihr Ansprechpartner steht Ihnen bei allen Fragen gerne zur Verfügung.

NEW

## PROFILE, SERIE COMBO, KLICK U-PROFIL

Gehäuse Aluminium

| Artikel | Gehäusefarbe | Oberfläche | Länge | Preis |
|---|---|---|---|---|
| **970845** | Schwarz | | 1000 mm | **34,95 €** |
| **970848** | Weiß | | 1000 mm | **34,95 €** |
| **970846** | Schwarz | | 2000 mm | **68,95 €** |
| **970849** | Weiß | | 2000 mm | **68,95 €** |
| **970847** | Schwarz | | 3000 mm | **103,95 €** |
| **970850** | Weiß | | 3000 mm | **103,95 €** |
| **970842** | Silber | Eloxiert | 1000 mm | **31,95 €** |
| **970843** | Silber | Eloxiert | 2000 mm | **62,95 €** |
| **970844** | Silber | Eloxiert | 3000 mm | **94,95 €** |

Zubehör

| | | |
|---|---|---|
| **988126** | Combo Klick Abdeckung V5-U-2510 opal, 1 m | **18,95 €** |
| **988127** | Combo Klick Abdeckung V5-U-2510 opal, 2 m | **36,95 €** |
| **988128** | Combo Klick Abdeckung V5-U-2510 opal, 3 m | **55,95 €** |
| **988122** | Combo Klick Abdeckung V3-UP-50 opal, 1 m | **14,95 €** |
| **988120** | Combo Klick Abdeckung V3-UP-50 opal, 2 m | **28,95 €** |
| **988121** | Combo Klick Abdeckung V3-UP-50 opal, 3 m | **42,95 €** |
| **988123** | Combo Klick Abdeckung V4-HL-25 opal, 1 m | **11,95 €** |
| **988124** | Combo Klick Abdeckung V4-HL-25 opal, 2 m | **22,95 €** |
| **988125** | Combo Klick Abdeckung V4-HL-25 opal, 3 m | **34,95 €** |
| **988148** | Combo Klick U-Profil Endkappe, V1-AP-25, metallisiert, 1 Stk. | **16,95 €** |
| **988146** | Combo Klick U-Profil Endkappe, V1-AP-25, weiß, 1 Stk. | **2,95 €** |
| **988145** | Combo Klick U-Profil Endkappe, V1-AP-25, schwarz, 1 Stk. | **2,95 €** |
| **988147** | Combo Klick U-Profil Endkappe, V3-UP-50, opal matt, 1 Stk. | **6,95 €** |
| **988142** | Combo Klick U-Profil Endkappe, 25 + V5-U-2510, metallisiert, 1 Stk. | **16,95 €** |
| **988144** | Combo Klick U-Profil Endkappe, 25 + V5-U-2510, weiß, 1 Stk. | **3,95 €** |
| **988143** | Combo Klick U-Profil Endkappe, 25 + V5-U-2510, schwarz, 1 Stk. | **3,95 €** |

NEW

## PROFILE, SERIE COMBO, KLICK T-PROFIL

Gehäuse Aluminium

| Artikel | Gehäusefarbe | Oberfläche | Länge | Preis |
|---|---|---|---|---|
| **970863** | Schwarz | | 1000 mm | **39,95 €** |
| **970866** | Weiß | | 1000 mm | **39,95 €** |
| **970864** | Schwarz | | 2000 mm | **80,95 €** |
| **970867** | Weiß | | 2000 mm | **80,95 €** |
| **970865** | Schwarz | | 3000 mm | **120,95 €** |
| **970868** | Weiß | | 3000 mm | **120,95 €** |
| **970860** | Silber | Eloxiert | 1000 mm | **35,95 €** |
| **970861** | Silber | Eloxiert | 2000 mm | **71,95 €** |
| **970862** | Silber | Eloxiert | 3000 mm | **107,95 €** |

Zubehör

| | | |
|---|---|---|
| **988122** | Combo Klick Abdeckung V3-UP-50 opal, 1 m | **14,95 €** |
| **988120** | Combo Klick Abdeckung V3-UP-50 opal, 2 m | **28,95 €** |
| **988121** | Combo Klick Abdeckung V3-UP-50 opal, 3 m | **42,95 €** |
| **988123** | Combo Klick Abdeckung V4-HL-25 opal, 1 m | **11,95 €** |
| **988124** | Combo Klick Abdeckung V4-HL-25 opal, 2 m | **22,95 €** |
| **988125** | Combo Klick Abdeckung V4-HL-25 opal, 3 m | **34,95 €** |
| **988126** | Combo Klick Abdeckung V5-U-2510 opal, 1 m | **18,95 €** |
| **988127** | Combo Klick Abdeckung V5-U-2510 opal, 2 m | **36,95 €** |
| **988128** | Combo Klick Abdeckung V5-U-2510 opal, 3 m | **55,95 €** |
| **988158** | Combo Klick T-Profil Endkappe, 35 F, metallisiert, 1 Stk. | **8,95 €** |
| **988160** | Combo Klick T-Profil Endkappe, 35 F, weiß, 1 Stk. | **3,95 €** |
| **988159** | Combo Klick T-Profil Endkappe, 35 F, schwarz, 1 Stk. | **3,95 €** |
| **988155** | Combo Klick T-Profil Endkappe, 35 F + V5-U-2510, metallisiert, 1 Stk. | **8,95 €** |
| **988157** | Combo Klick T-Profil Endkappe, 35 F + V5-U-2510, weiß, 1 Stk. | **3,95 €** |
| **988156** | Combo Klick T-Profil Endkappe, 35 F + V5-U-2510, schwarz, 1 Stk. | **3,95 €** |
| **988198** | Combo Klick T-Profil Montagefedern Set (2 Stk.) | **3,95 €** |

## ALUMINIUMPROFILE

574 in 5 Schritten zum linearen Licht
576 Aluminiumprofile | Übersicht
587 Konfektionierung für Profile und Stripes
580 homogenes Lichtbild
582 U-Profile | flach + hoch | Ein-/Aufbau
605 T-Profile | flach + hoch | Einbau
624 H- und Nuten-Profile
632 Stufen-/Sockel-/Winkel-/Eck-Profile | Ein-/Aufbau
658 Trockenbau-Profile
678 Fliesen-Profile
694 Profile für den Außenbereich | begehbar/befahrbar

## IN 5 SCHRITTEN ZUM LINEAREN LICHT

**SCHRITT FÜR SCHRITT ZUM LINEAREN LICHT-PROFI!**
Noch nie war es schneller und einfacher, in max. 5 Schritten ein individuell und perfekt abgestimmtes lineares Wunschlicht zusammen zu stellen. Testen Sie, wie schnell und einfach Sie Ihr persönliches Projekt in die Tat umsetzen können.

**1**

**WÄHLEN SIE IHR PROFIL**
Egal ob für den Innen- oder Außenbereich, für breite oder schmale LED-Stripes, ob das Profil niedrig oder hoch sein soll. Passend dazu können Sie zwischen verschiedenen Formen und Lichtdurchlässigkeiten der Abdeckungen wählen.

**2**

**WÄHLEN SIE DEN PASSENDEN LED-STRIPE**
Sie können wählen zwischen Stripes für den Innen- oder Außenbereich, mit einer oder mehreren Lichtfarben, High-Power-Stripes für eine Grundbeleuchtung oder weniger Lumen für eine Ambiente-Beleuchtung. Verschiedene Schnittmaße und LED-Abstände runden auch hier unser Sortiment perfekt ab.

**3**

**WÄHLEN SIE DAS BENÖTIGTE NETZGERÄT**
Neben den verschiedenen Schutzklassen für den jeweiligen Einsatzort und Spannungen können Sie aus verschiedenen Bauformen und Leistungsklassen wählen. Ergänzt wird unser Angebot durch direkt dimmbare oder via Dali, KNX oder 1-10V steuerbare Netzgeräte.

**4**

**BENÖTIGEN SIE ZUM STEUERN EINEN CONTROLLER?**
In dieser Kategorie können Sie je nach Anforderung und Kundenwunsch den entsprechenden Steuerungscontroller oder LED-Dimmer auswählen. Egal ob Steuerung via Funk, Smartphone, DMX, Dali etc. – es bleiben fast keine [Steuerungs-] Wünsche offen!

**5**

**ZUBEHÖR, MONTAGEMATERIAL & CO**
Im letzten Schritt finden Sie alles, was die Montage einfacher, schneller und komfortabler macht und dem linearen Wunschlicht ein perfektes Finish gibt.

# Aluminiumprofile

Seite 584

Seite 606

Seite 626

Seite 628

Seite 630

Seite 634

Seite 638

Seite 640

Seite 642

Seite 646

Seite 648

Seite 650

Seite 652

Seite 660

Seite 662

Seite 664

Seite 666

Seite 668

Seite 670

Seite 672

Seite 674

Seite 676

Seite 680

Seite 682

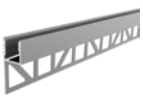

Seite 684

Seite 686

Seite 690

Seite 696

Seite 698

Seite 700

Seite 702

Seite 704

## KONFEKTIONIERUNG FÜR PROFILE UND STRIPES

Wir stellen auf Wunsch unsere Produkte individuell auf Maß zur Verfügung.
Die Preise erhalten Sie auf Anfrage.

**989100** – **Service-Paket I** – Zuschnitt Profil
Profil wird auf Wunschlänge gekürzt, Toleranz ± 1 mm | Sägeverlust 4 mm

**989105** – **Bohrung Endkappe / Profil**
Bohrung für Kabelausgang in Endkappe oder Profil

**989200** – **Service-Paket II** – Zuschnitt Abdeckung
Abdeckung wird auf Wunschlänge gekürzt, Toleranz ± 1 mm | Sägeverlust 4 mm

**989300** – **Service-Paket III** – Zuschnitt Stripe
LED-Stripe wird auf Wunschlänge angepasst, unter Berücksichtigung der Segment- und maximalen Gesamtlänge inkl. Anlöten einer Kabelzuleitung mit gewünschter Länge und offenen, verzinnten Aderenden

**989305** – **Leitung** – Anschlussleitung / Adern 1 Kanal
**989310** – **Leitung** – Anschlussleitung / Adern 2 Kanal
**989315** – **Leitung** – Anschlussleitung / Adern 3 + 4 Kanal
**989320** – **Leitung** – Minikabel / Adern 1 - 4 Kanal
**989325** – **Leitung** – Anschlussleitung / Adern 5 Kanal

**989301** – **2. Anschlussleitung**
Anbringen einer 2. Anschlussleitung / Adern zum Weiterverbinden mit offenen verzinnte Aderenden

**989302** – **Verbindungsleitung**
Anbringen / Anlöten einer festen Verbindungsleitung / Adern zwischen 2 Stripestücken [max. 1m Verbindungsleitung / Adern inkl., eine längere Verbindung wird nach lfm. abgerechnet] Ursprungslänge und max. zu betreibende Gesamtlänge des Stripes darf durch Teilstücke nicht überschritten werden

**989350** – **IP-Aufschlag** – Abdichten Stripe
Abdichten eines gekürzten IP-Stripes / Verkleben einer Endkappe

**989400** – **Service-Paket IV** – Komplett-Konfektionierung
Zusammenführung und Montage aller Komponenten zu einer fertigen Leuchte inkl. Funktionstest und Kabelfahne
[bei Wunschlänge bitte Schnittmaß LED-Stripe Segmentlänge zzgl. 2cm für Anschlußraum berücksichtigen. Längentoleranz +/- 2mm]

## HOMOGENES LICHTBILD

**Wie man ein homogenes Lichtbild erreicht**
In Verbindung mit einer milchigen | 40% Abdeckung und einem passenden LED-Stripe, kann ein homogenes Lichtbild erzeugt werden. Dabei ist der Abstand [Pixel-Pitch] zwischen den LEDs und der Abdeckung entscheidend.

**Hier gilt als Faustformel:**
Der Abstand der LEDs zueinander sollte kleiner sein als der Abstand der LEDs zur Abdeckung.

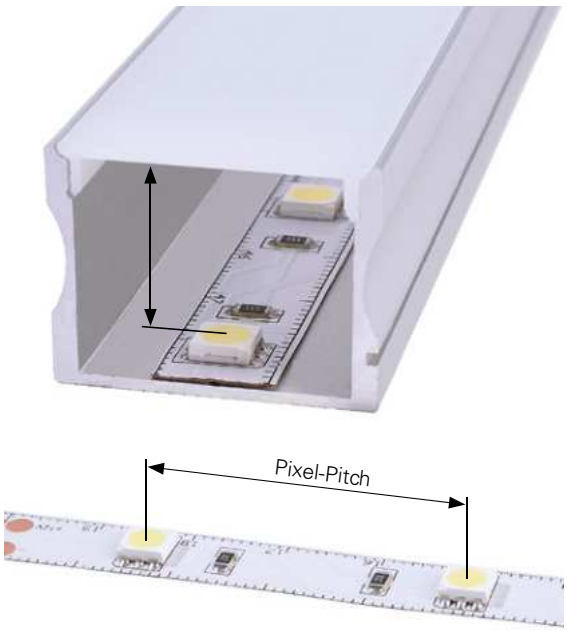


## PROFILBEZEICHNUNG

Montageart: A = Aufbau
E = Einbau

Breite der Baureihe [10er Profil] / des passenden LED-Stripes

**AU - 01 - 10**

Grundform

Serie

## TRANSLUZENZ / LICHTDURCHLÄSSIGKEIT

95% klar | 75% matt | 40% milchig

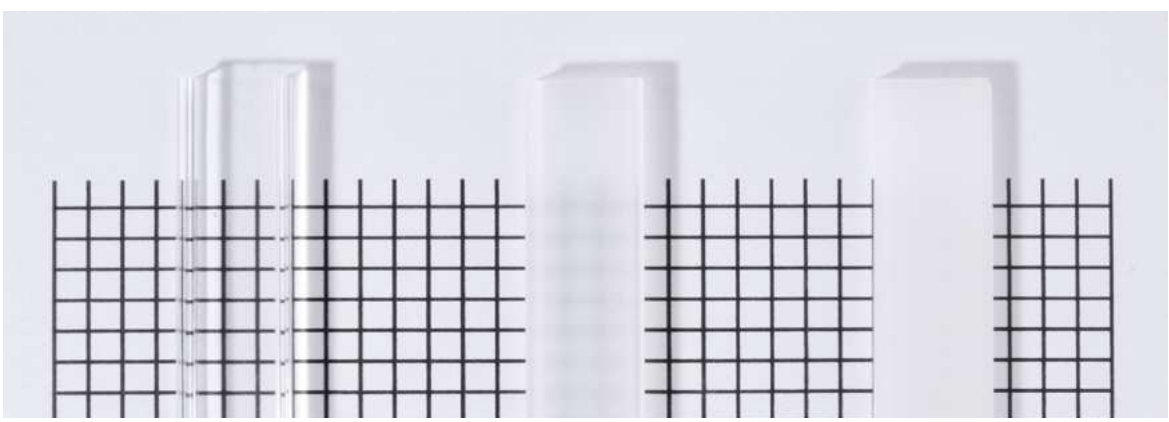

Darstellung verschiedener LED-Stripes mit unterschiedlichem Pixel-Pitch in Kombination mit dreierlei Lichtdurchlässigkeiten in den Abdeckungen. Diese kleine Auswahl veranschaulicht deutlich die optischen Unterschiede einiger LED-Stripes in Kombination unterschiedlicher Abdeckungen.

120 LED/m
Schnittmöglichkeit 50 mm / 6 LED

240 LED/m
Schnittmöglichkeit 25 mm / 6 LED

700LED/m
Schnittmöglichkeit 10 mm / 7 LED

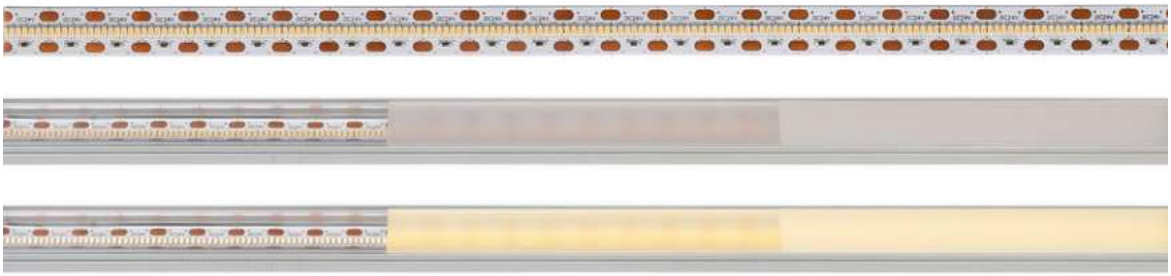

COB 480 LED/m
Schnittmöglichkeit 50 mm / 24 LED

Mit freundlicher Unterstützung von BEST Bellemann Elektro Service Team GmbH, Rauenberg-Malschenberg

## U- UND T-PROFILE

Die Profile dieser Serien gibt es in verschiedenen Ausführungen. Dank ihrer universellen Profilform lassen sie sich in nahezu allen Bereichen flexibel einsetzen. Dank Ihrer Profilkonstruktion eignen sie sich optimal zum sicheren Abdecken von Schnittkanten.

## AU-01-05

**·für LED-Stripes bis 5,7 mm Breite**

| | |
|---|---|
| Gehäuse | Aluminium |
| Länge | 2000 mm |

| Artikel | Gehäusefarbe | | Oberfläche | Preis |
|---|---|---|---|---|
| **970085** | Weiß | | | **15,95 €** |
| **970081** | Silber | Eloxiert | | **17,95 €** |

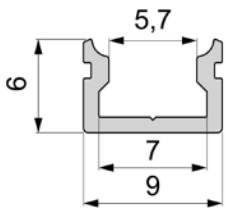

**Abdeckung** | PMMA - Polymethylmethacrylat

| | Klar | Milchig | |
|---|---|---|---|
| | | | |
| 2 m | **983551** | **983555** | **11,95 €** |
| 3 m | | **983556** | **18,95 €** |
| | | | |
| 2 m | | **984055** | **11,95 €** |
| | | | |
| 2 m | | **984555** | **11,95 €** |

**Endkappen Set** | 2 Stück | Kunststoff | **4,95 €**

| Weiß | Grau | Schwarz |
|---|---|---|
| 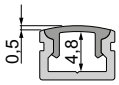 | | |
| **978660** | **978661** | **978662** |
| 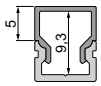 | | |
| **979160** | **979161** | **979162** |
| 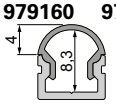 | | |
| **979660** | **979661** | **979662** |

## AU-02-05

**·für LED-Stripes bis 5,7 mm Breite**

Gehäuse Aluminium

| Artikel | Gehäusefarbe | Oberfläche | Länge | Preis |
|---|---|---|---|---|
| **970185** | Weiß | | 2000 mm | **18,95 €** |
| **970180** | Silber | Eloxiert | 1000 mm | **9,95 €** |
| **970181** | Silber | Eloxiert | 2000 mm | **18,95 €** |
| **970183** | Schwarz | Gebürstet | 2000 mm | **18,95 €** |

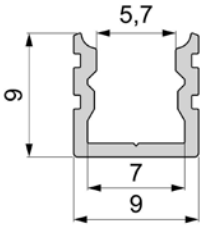

**Abdeckung** | PMMA - Polymethylmethacrylat

| | Klar | Milchig | |
|---|---|---|---|
| | | | |
| 1 m | **983550** | **983554** | **5,95 €** |
| 2 m | **983551** | **983555** | **11,95 €** |
| 3 m | | **983556** | **18,95 €** |
| | | | |
| 1 m | | **984054** | **5,95 €** |
| 2 m | | **984055** | **11,95 €** |
| | | | |
| 1 m | | **984554** | **5,95 €** |
| 2 m | | **984555** | **11,95 €** |

**Endkappen Set** | 2 Stück | Kunststoff | **4,95 €**

| Weiß | Grau | Schwarz |
|---|---|---|
| | | |
| **978670** | **978671** | **978672** |
| | | |
| **979170** | **979171** | **979172** |
| | | |
| **979670** | **979671** | |

## AU-01-08

**·für LED-Stripes bis 9,3 mm Breite**

Gehäuse Aluminium

| Artikel | Gehäusefarbe | Oberfläche | Länge | Preis |
|---|---|---|---|---|
| **970005** | Weiß | | 2000 mm | **23,95 €** |
| **970000** | Silber | Eloxiert | 1000 mm | **11,95 €** |
| **970001** | Silber | Eloxiert | 2000 mm | **23,95 €** |
| **970003** | Schwarz | Eloxiert | 2000 mm | **23,95 €** |
| **970008** | Silber | Eloxiert | 3000 mm | **35,95 €** |
| **970007** | Silber | Gebürstet | 2000 mm | **23,95 €** |

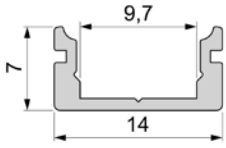

**Abdeckung** | PMMA - Polymethylmethacrylat

| | Klar | Matt | Milchig | |
|---|---|---|---|---|
| | | | | |
| 1 m | **983000** | **983002** | **983004** | **7,95 €** |
| 2 m | **983001** | **983003** | **983005** | **17,95 €** |
| 3 m | **983006** | **983007** | **983008** | **25,95 €** |
| | | | | |
| 1 m | **983500** | **983502** | **983504** | **7,95 €** |
| 2 m | **983501** | **983503** | **983505** | **17,95 €** |
| 3 m | | | **983506** | **25,95 €** |
| | | | | |
| 1 m | | **984002** | **984004** | **7,95 €** |
| 2 m | | **984003** | **984005** | **17,95 €** |
| | | | | |
| 1 m | | **984502** | **984504** | **7,95 €** |
| 2 m | | **984503** | **984505** | **17,95 €** |

**Endkappen Set** | 2 Stück | Kunststoff | **4,95 €**

| | Weiß | Grau | Schwarz |
|---|---|---|---|
| 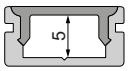  | **978000** | **978001** | **978002** |
| 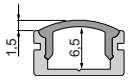  | **978500** | **978501** | **978502** |
| 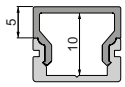  | **979080** | **979081** | **979082** |
| 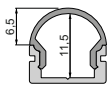  | **979580** | **979581** | **979582** |

Zubehör

| | | | |
|---|---|---|---|
| **930347** | 3M Doppelseitiges Klebeband 50000x12x0,2mm | | **31,95 €** |
| **987002** | 2er Set Halteklammern für AU-08 | | **3,95 €** |
| **987080** | Universal Halteclip Aufnahme (schwenkbar) Set 2 Stk | | **23,95 €** |

## AU-02-08

**·für LED-Stripes bis 9,3 mm Breite**

Gehäuse Aluminium

| Artikel | Gehäusefarbe | Oberfläche | Länge | Preis |
|---|---|---|---|---|
| **970105** | Weiß | | 2000 mm | **28,95 €** |
| **970101** | Silber | Eloxiert | 2000 mm | **28,95 €** |
| **970103** | Schwarz | Eloxiert | 2000 mm | **28,95 €** |
| **970108** | Silber | Eloxiert | 3000 mm | **42,95 €** |

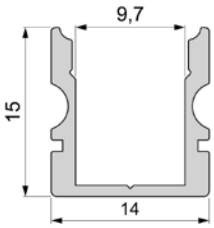

**Abdeckung** | PMMA - Polymethylmethacrylat

| | Klar | Matt | Milchig | |
|---|---|---|---|---|
| | | | | |
| 2 m | **983001** | **983003** | **983005** | **17,95 €** |
| 3 m | **983006** | **983007** | **983008** | **25,95 €** |
| | | | | |
| 2 m | **983501** | **983503** | **983505** | **17,95 €** |
| 3 m | | | **983506** | **25,95 €** |
| | | | | |
| 2 m | | **984003** | **984005** | **17,95 €** |
| | | | | |
| 2 m | | **984503** | **984505** | **17,95 €** |

**Endkappen Set** | 2 Stück | Kunststoff | **4,95 €**

| | Weiß | Grau | Schwarz |
|---|---|---|---|
| | | | |
| | **978040** | **978041** | **978042** |
| | | | |
| | **978540** | **978541** | **978542** |
| | | | |
| | **979100** | **979101** | **979102** |
| 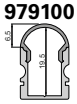 | | | |
| | **979600** | **979601** | **979602** |

Zubehör

**930347** 3M Doppelseitiges Klebeband 50000x12x0,2mm **31,95 €**

**987002** 2er Set Halteklammern für AU-08 **3,95 €**

**987080** Universal Halteclip Aufnahme (schwenkbar) Set 2 Stk **23,95 €**

## AU-01-10

**·für LED-Stripes bis 11,3 mm Breite**

Gehäuse Aluminium

| Artikel | Gehäusefarbe | Oberfläche | Länge | Preis |
|---|---|---|---|---|
| **970025** | Weiß | | 2000 mm | **23,95 €** |
| **970020** | Silber | Eloxiert | 1000 mm | **11,95 €** |
| **970021** | Silber | Eloxiert | 2000 mm | **23,95 €** |
| **970023** | Schwarz | Eloxiert | 2000 mm | **23,95 €** |
| **970028** | Silber | Eloxiert | 3000 mm | **35,95 €** |
| **970029** | Silber | Eloxiert | 4000 mm | **49,95 €** |
| **970027** | Silber | Gebürstet | 2000 mm | **23,95 €** |

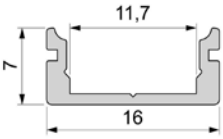

**Abdeckung** | PMMA - Polymethylmethacrylat

| | Klar | Matt | Milchig | |
|---|---|---|---|---|
| | | | | |
| 1 m | **983010** | **983012** | **983014** | **7,95 €** |
| 2 m | **983011** | **983013** | **983015** | **17,95 €** |
| 3 m | **983016** | **983017** | **983018** | **25,95 €** |
| 4 m | **983060** | **983061** | **983062** | **33,95 €** |
| | | | | |
| 1 m | **983510** | **983512** | **983514** | **7,95 €** |
| 2 m | **983511** | **983513** | **983515** | **17,95 €** |
| 3 m | **983516** | **983517** | **983518** | **25,95 €** |
| 4 m | **983560** | **983561** | **983562** | **33,95 €** |
| | | | | |
| 1 m | | **984012** | **984014** | **7,95 €** |
| 2 m | | **984013** | **984015** | **17,95 €** |
| 3 m | | **984017** | **984018** | **25,95 €** |
| 4 m | | **984010** | **984011** | **33,95 €** |
| | | | | |
| 1 m | | **984512** | **984514** | **7,95 €** |
| 2 m | | **984513** | **984515** | **17,95 €** |
| 3 m | | **984517** | **984518** | **25,95 €** |
| 4 m | | **984510** | **984511** | **33,95 €** |
| | | | | |
| 1 m | **985010** | | | **7,95 €** |
| 2 m | **985011** | | | **17,95 €** |
| 3 m | **985016** | | | **25,95 €** |

**Endkappen Set** | 2 Stück | Kunststoff | **4,95 €**

| | Weiß | Grau | Schwarz |
|---|---|---|---|
| | 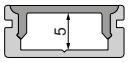 | | |
| | **978010** | **978011** | **978012** |
| | 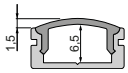 | | |
| | **978510** | **978511** | **978512** |
| | 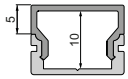 | | |
| | **979000** | **979001** | **979002** |
| | 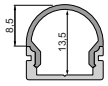 | | |
| | **979500** | **979501** | **979502** |
| | 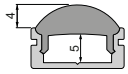 | | |
| | **980000** | **980001** | **980002** |

Zubehör

**930348** 3M Doppelseitiges Klebeband 50000x15x0,2mm **38,95 €**

**987004** 2er Set Halteklammern für AU-10 **3,95 €**

**987080** Universal Halteclip Aufnahme (schwenkbar) Set 2 Stk **23,95 €**

## AU-02-10

**·für LED-Stripes bis 11,3 mm Breite**

Gehäuse Aluminium

| Artikel | Gehäusefarbe | Oberfläche | Länge | Preis |
|---|---|---|---|---|
| **970125** | Weiß | | 2000 mm | **28,95 €** |
| **970120** | Silber | Eloxiert | 1000 mm | **14,95 €** |
| **970121** | Silber | Eloxiert | 2000 mm | **28,95 €** |
| **970123** | Schwarz | Eloxiert | 2000 mm | **28,95 €** |
| **970128** | Silber | Eloxiert | 3000 mm | **44,95 €** |
| **970129** | Silber | Eloxiert | 4000 mm | **59,95 €** |

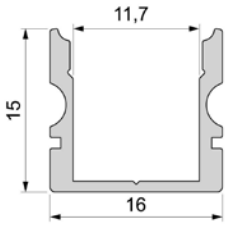

**Abdeckung** | PMMA - Polymethylmethacrylat

| | Klar | Matt | Milchig | |
|---|---|---|---|---|
| | | | | |
| 1 m | **983010** | **983012** | **983014** | **7,95 €** |
| 2 m | **983011** | **983013** | **983015** | **17,95 €** |
| 3 m | **983016** | **983017** | **983018** | **25,95 €** |
| 4 m | **983060** | **983061** | **983062** | **33,95 €** |
| | | | | |
| 1 m | **983510** | **983512** | **983514** | **7,95 €** |
| 2 m | **983511** | **983513** | **983515** | **17,95 €** |
| 3 m | **983516** | **983517** | **983518** | **25,95 €** |
| 4 m | **983560** | **983561** | **983562** | **33,95 €** |
| | | | | |
| 1 m | | **984012** | **984014** | **7,95 €** |
| 2 m | | **984013** | **984015** | **17,95 €** |
| 3 m | | **984017** | **984018** | **25,95 €** |
| 4 m | | **984010** | **984011** | **33,95 €** |
| | | | | |
| 1 m | | **984512** | **984514** | **7,95 €** |
| 2 m | | **984513** | **984515** | **17,95 €** |
| 3 m | | **984517** | **984518** | **25,95 €** |
| 4 m | | **984510** | **984511** | **33,95 €** |
| | | | | |
| 1 m | **985010** | | | **7,95 €** |
| 2 m | **985011** | | | **17,95 €** |
| 3 m | **985016** | | | **25,95 €** |

**Endkappen Set** | 2 Stück | Kunststoff | **4,95 €**

| | Weiß | Grau | Schwarz |
|---|---|---|---|
| | | | |
| | **978050** | **978051** | **978052** |
| | | | |
| | **978550** | **978551** | **978552** |
| | | | |
| | **979020** | **979021** | **979022** |
| | | | |
| | **979520** | **979521** | **979522** |
| | | | |
| | **980010** | **980011** | **980012** |

Zubehör

**930348** 3M Doppelseitiges Klebeband 50000x15x0,2mm **38,95 €**

**987004** 2er Set Halteklammern für AU-10 **3,95 €**

**987080** Universal Halteclip Aufnahme (schwenkbar) Set 2 Stk **23,95 €**

## AU-01-12

**·für LED-Stripes bis 13,3 mm Breite**

Gehäuse Aluminium

| Artikel | Gehäusefarbe | Oberfläche | Länge | Preis |
|---|---|---|---|---|
| **970045** | Weiß | | 2000 mm | **28,95 €** |
| **970040** | Silber | Eloxiert | 1000 mm | **14,95 €** |
| **970041** | Silber | Eloxiert | 2000 mm | **28,95 €** |
| **970043** | Schwarz | Eloxiert | 2000 mm | **28,95 €** |
| **970048** | Silber | Eloxiert | 3000 mm | **42,95 €** |
| **970047** | Silber | Gebürstet | 2000 mm | **28,95 €** |

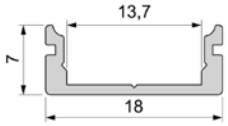

**Abdeckung** | PMMA - Polymethylmethacrylat

| | Klar | Matt | Milchig | |
|---|---|---|---|---|
| | | | | |
| 1 m | **983020** | **983022** | **983024** | **7,95 €** |
| 2 m | **983021** | **983023** | **983025** | **17,95 €** |
| 3 m | **983028** | **983027** | **983026** | **25,95 €** |
| | | | | |
| 1 m | **983520** | **983522** | **983524** | **7,95 €** |
| 2 m | **983521** | **983523** | **983525** | **17,95 €** |
| 3 m | **983527** | | **983526** | **25,95 €** |
| | | | | |
| 1 m | | **984022** | **984024** | **7,95 €** |
| 2 m | | **984023** | **984025** | **17,95 €** |
| 3 m | | | **984026** | **25,95 €** |
| | | | | |
| 1 m | | **984522** | **984524** | **7,95 €** |
| 2 m | | **984523** | **984525** | **17,95 €** |
| 3 m | | | **984526** | **25,95 €** |

**Endkappen Set** | 2 Stück | Kunststoff | **4,95 €**

| | Weiß | Grau | Schwarz |
|---|---|---|---|
| 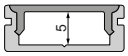 | **978020** | **978021** | **978022** |
| 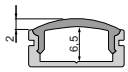 | **978520** | **978521** | **978522** |
| 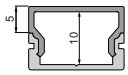 | **979010** | **979011** | **979012** |
| 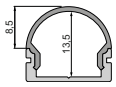 | **979510** | **979511** | **979512** |

Zubehör

| | | | |
|---|---|---|---|
| **930348** | 3M Doppelseitiges Klebeband 50000x15x0,2mm | | **38,95 €** |
| **987006** | 2er Set Halteklammern für AU-12 | | **3,95 €** |
| **987080** | Universal Halteclip Aufnahme (schwenkbar) Set 2 Stk | | **23,95 €** |

## AU-02-12

**·für LED-Stripes bis 13,3 mm Breite**

Gehäuse Aluminium

| Artikel | Gehäusefarbe | Oberfläche | Länge | Preis |
|---|---|---|---|---|
| **970145** | Weiß | | 2000 mm | **31,95 €** |
| **970140** | Silber | Eloxiert | 1000 mm | **15,95 €** |
| **970141** | Silber | Eloxiert | 2000 mm | **31,95 €** |
| **970143** | Schwarz | Eloxiert | 2000 mm | **31,95 €** |
| **970148** | Silber | Eloxiert | 3000 mm | **44,95 €** |
| **970147** | Silber | Gebürstet | 2000 mm | **31,95 €** |

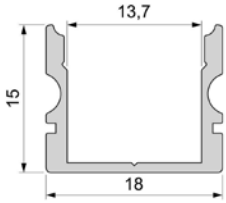

**Abdeckung** | PMMA - Polymethylmethacrylat

| | Klar | Matt | Milchig | |
|---|---|---|---|---|
| | | | | |
| 1 m | **983020** | **983022** | **983024** | **7,95 €** |
| 2 m | **983021** | **983023** | **983025** | **17,95 €** |
| 3 m | **983028** | **983027** | **983026** | **25,95 €** |
| | | | | |
| 1 m | **983520** | **983522** | **983524** | **7,95 €** |
| 2 m | **983521** | **983523** | **983525** | **17,95 €** |
| 3 m | **983527** | | **983526** | **25,95 €** |
| | | | | |
| 1 m | | **984022** | **984024** | **7,95 €** |
| 2 m | | **984023** | **984025** | **17,95 €** |
| 3 m | | | **984026** | **25,95 €** |
| | | | | |
| 1 m | | **984522** | **984524** | **7,95 €** |
| 2 m | | **984523** | **984525** | **17,95 €** |
| 3 m | | | **984526** | **25,95 €** |

**Endkappen Set** | 2 Stück | Kunststoff | **4,95 €**

| | Weiß | Grau | Schwarz |
|---|---|---|---|
| | | | |
| | **978060** | **978061** | **978062** |
| | | | |
| | **978560** | **978561** | **978562** |
| | | | |
| | **979030** | **979031** | **979032** |
| | | | |
| | **979530** | **979531** | **979532** |

Zubehör

| | | | |
|---|---|---|---|
| **930348** | 3M Doppelseitiges Klebeband 50000x15x0,2mm | | **38,95 €** |
| **987006** | 2er Set Halteklammern für AU-12 | | **3,95 €** |
| **987080** | Universal Halteclip Aufnahme (schwenkbar) Set 2 Stk | | **23,95 €** |

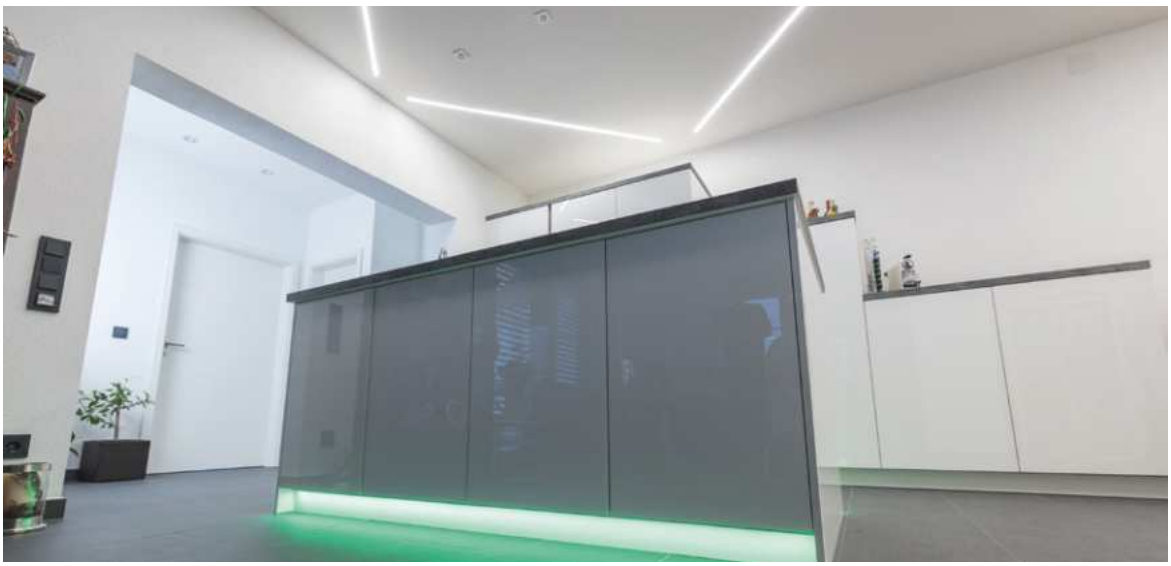

## AU-01-15

**·für LED-Stripes bis 16,3 mm Breite**

Gehäuse Aluminium

| Artikel | Gehäusefarbe | Oberfläche | Länge | Preis |
|---|---|---|---|---|
| **970065** | Weiß | | 2000 mm | **28,95 €** |
| **970060** | Silber | Eloxiert | 1000 mm | **14,95 €** |
| **970061** | Silber | Eloxiert | 2000 mm | **28,95 €** |
| **970063** | Schwarz | Eloxiert | 2000 mm | **28,95 €** |
| **970068** | Silber | Eloxiert | 3000 mm | **42,95 €** |

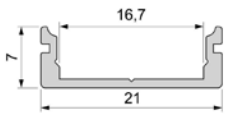

**Abdeckung** | PMMA - Polymethylmethacrylat

| | Klar | Matt | Milchig | |
|---|---|---|---|---|
| | | | | |
| 1 m | **983030** | **983032** | **983034** | **9,95 €** |
| 2 m | **983031** | **983033** | **983035** | **19,95 €** |
| 3 m | **983038** | **983037** | **983036** | **28,95 €** |
| | | | | |
| 1 m | **983530** | **983532** | **983534** | **9,95 €** |
| 2 m | **983531** | **983533** | **983535** | **19,95 €** |
| 3 m | | **983539** | **983536** | **28,95 €** |
| | | | | |
| 1 m | | **984032** | **984034** | **9,95 €** |
| 2 m | | **984033** | **984035** | **19,95 €** |
| 3 m | | | **984036** | **28,95 €** |
| | | | | |
| 1 m | | **984532** | **984534** | **9,95 €** |
| 2 m | | **984533** | **984535** | **19,95 €** |

**Endkappen Set** | 2 Stück | Kunststoff | **4,95 €**

| Weiß | Grau | Schwarz | |
|---|---|---|---|
| 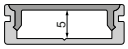 | | | |
| **978030** | **978031** | **978032** | |
| 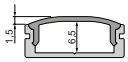 | | | |
| **978530** | **978531** | **978532** | |
| 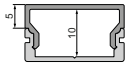 | | | |
| **979090** | **979091** | **979092** | |
| 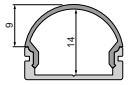 | | | |
| **979590** | **979591** | **979592** | |

Zubehör

| | | | |
|---|---|---|---|
| **930349** | 3M Doppelseitiges Klebeband 50000x20x0,2mm | | **48,95 €** |
| **987008** | 2er Set Halteklammern für AU-15 | | **3,95 €** |
| **987080** | Universal Halteclip Aufnahme (schwenkbar) Set 2 Stk | | **23,95 €** |

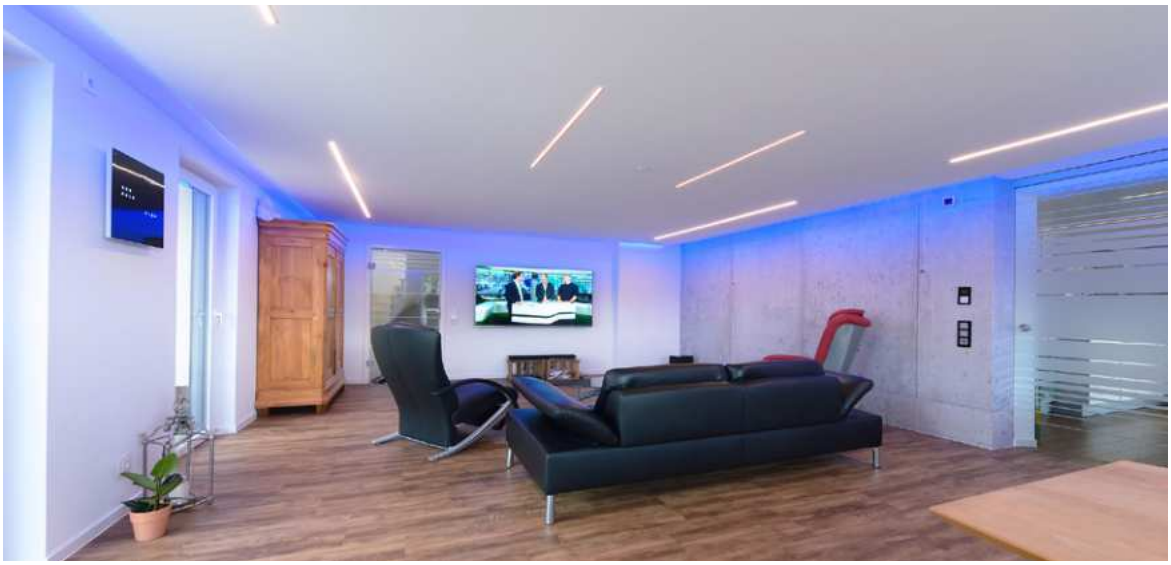

## AU-02-15

**·für LED-Stripes bis 16,3 mm Breite**

Gehäuse Aluminium

| Artikel | Gehäusefarbe | Oberfläche | Länge | Preis |
|---|---|---|---|---|
| **970165** | Weiß | | 2000 mm | **31,95 €** |
| **970160** | Silber | Eloxiert | 1000 mm | **15,95 €** |
| **970161** | Silber | Eloxiert | 2000 mm | **31,95 €** |
| **970163** | Schwarz | Eloxiert | 2000 mm | **31,95 €** |
| **970168** | Silber | Eloxiert | 3000 mm | **44,95 €** |

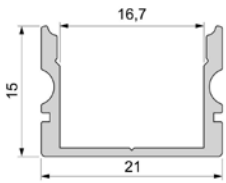

**Abdeckung** | PMMA - Polymethylmethacrylat

| | Klar | Matt | Milchig | |
|---|---|---|---|---|
| | | | | |
| 1 m | **983030** | **983032** | **983034** | **9,95 €** |
| 2 m | **983031** | **983033** | **983035** | **19,95 €** |
| 3 m | **983038** | **983037** | **983036** | **28,95 €** |
| | | | | |
| 1 m | **983530** | **983532** | **983534** | **9,95 €** |
| 2 m | **983531** | **983533** | **983535** | **19,95 €** |
| 3 m | | **983539** | **983536** | **28,95 €** |
| | | | | |
| 1 m | | **984032** | **984034** | **9,95 €** |
| 2 m | | **984033** | **984035** | **19,95 €** |
| 3 m | | | **984036** | **28,95 €** |
| | | | | |
| 1 m | | **984532** | **984534** | **9,95 €** |
| 2 m | | **984533** | **984535** | **19,95 €** |

**Endkappen Set** | 2 Stück | Kunststoff | **4,95 €**

| Weiß | Grau | Schwarz |
|---|---|---|
| 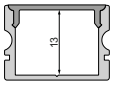 | | |
| **978070** | **978071** | **978072** |
| 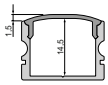 | | |
| **978570** | **978571** | **978572** |
| 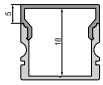 | | |
| **979110** | **979111** | **979112** |
| | | |
| **979610** | **979611** | **979612** |

Zubehör

| | | | |
|---|---|---|---|
| **930349** | 3M Doppelseitiges Klebeband 50000x20x0,2mm | | **48,95 €** |
| **987008** | 2er Set Halteklammern für AU-15 | | **3,95 €** |
| **987080** | Universal Halteclip Aufnahme (schwenkbar) Set 2 Stk | | **23,95 €** |

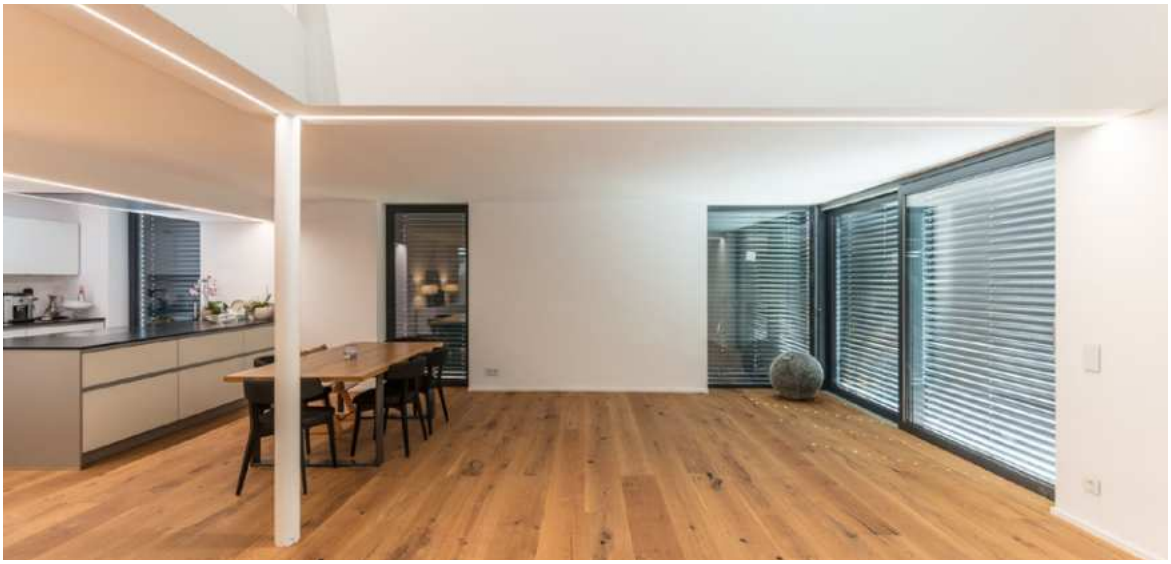

## AU-02-20

**·für LED-Stripes bis 21,3 mm Breite**

| | |
|---|---|
| Gehäuse | Aluminium |
| Oberfläche | Eloxiert |

| Artikel | Gehäusefarbe | Länge | Preis |
|---|---|---|---|
| **970201** | Silber | 2000 mm | **37,95 €** |
| **970202** | Silber | 3000 mm | **59,95 €** |

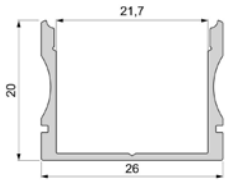

**Abdeckung** | PMMA - Polymethylmethacrylat

| | Klar | Milchig | |
|---|---|---|---|
| | | | |
| 1 m | **983040** | **983044** | **11,50 €** |
| 2 m | **983041** | **983045** | **21,95 €** |
| 3 m | | **983046** | **32,95 €** |
| | | | |
| 1 m | | **984044** | **11,50 €** |
| 2 m | | **984045** | **21,95 €** |
| | | | |
| 1 m | | **984544** | **11,50 €** |
| 2 m | | **984545** | **21,95 €** |

**Endkappen Set** | 2 Stück | Kunststoff | **4,95 €**

| | Grau |
|---|---|
| | 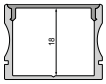 |
| | **978161** |
| | |
| | **978351** |
| | |
| | **978361** |

Zubehör

| | | |
|---|---|---|
| **930350** | 3M Doppelseitiges Klebeband 50000x25x0,2mm | **56,95 €** |
| **987010** | 2er Set Halteklammern für AU-20 | **3,95 €** |
| **987080** | Universal Halteclip Aufnahme (schwenkbar) Set 2 Stk | **23,95 €** |

## ET-01-05

**·für LED-Stripes bis 5,7 mm Breite**

| | |
|---|---|
| Gehäuse | Aluminium |
| Länge | 2000 mm |

| Artikel | Gehäusefarbe | | Oberfläche | Preis |
|---|---|---|---|---|
| **975085** | Weiß | | | **17,95 €** |
| **975081** | Silber | Eloxiert | | **17,95 €** |
| **975083** | Schwarz | Gebürstet | | **17,95 €** |

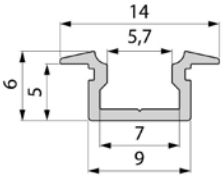

**Abdeckung** | PMMA - Polymethylmethacrylat

| | Klar | Milchig | |
|---|---|---|---|
| | | | |
| 1 m | **983550** | **983554** | **5,95 €** |
| 2 m | **983551** | **983555** | **11,95 €** |
| 3 m | | **983556** | **18,95 €** |
| | | | |
| 1 m | | **984054** | **5,95 €** |
| 2 m | | **984055** | **11,95 €** |
| | | | |
| 1 m | | **984554** | **5,95 €** |
| 2 m | | **984555** | **11,95 €** |

**Endkappen Set** | 2 Stück | Kunststoff | **4,95 €**

| Weiß | Grau | Schwarz |
|---|---|---|
| 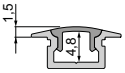 | | |
| **978680** | **978681** | **978682** |
| 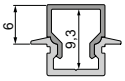 | | |
| **979180** | **979181** | **979182** |
| 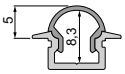 | | |
| | **979681** | **979682** |

## ET-01-08

**·für LED-Stripes bis 9,3 mm Breite**

Gehäuse Aluminium

| Artikel | Gehäusefarbe | Oberfläche | Länge | Preis |
|---|---|---|---|---|
| **975005** | Weiß | | 2000 mm | **26,95 €** |
| **975001** | Silber | Eloxiert | 2000 mm | **26,95 €** |
| **975003** | Schwarz | Eloxiert | 2000 mm | **26,95 €** |
| **975008** | Silber | Eloxiert | 3000 mm | **38,95 €** |

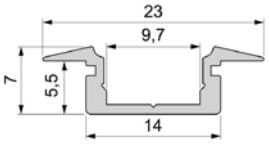

**Abdeckung** | PMMA - Polymethylmethacrylat

| | Klar | Matt | Milchig | |
|---|---|---|---|---|
| | | | | |
| 1 m | **983000** | **983002** | **983004** | **7,95 €** |
| 2 m | **983001** | **983003** | **983005** | **17,95 €** |
| 3 m | **983006** | **983007** | **983008** | **25,95 €** |
| | | | | |
| 1 m | **983500** | **983502** | **983504** | **7,95 €** |
| 2 m | **983501** | **983503** | **983505** | **17,95 €** |
| 3 m | | | **983506** | **25,95 €** |
| | | | | |
| 1 m | | **984002** | **984004** | **7,95 €** |
| 2 m | | **984003** | **984005** | **17,95 €** |
| | | | | |
| 1 m | | **984502** | **984504** | **7,95 €** |
| 2 m | | **984503** | **984505** | **17,95 €** |

**Endkappen Set** | 2 Stück | Kunststoff | **4,95 €**

| Weiß | Grau | Schwarz |
|---|---|---|
| 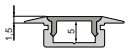 | | |
| **978080** | **978081** | **978082** |
| 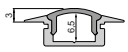 | | |
| **978580** | **978581** | **978582** |
| 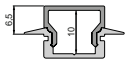 | | |
| **979120** | **979121** | **979122** |
| 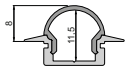 | | |
| **979620** | **979621** | **979622** |

Zubehör

| | | | |
|---|---|---|---|
| **930347** | 3M Doppelseitiges Klebeband 50000x12x0,2mm | | **31,95 €** |
| **987002** | 2er Set Halteklammern für AU-08 | | **3,95 €** |
| **987080** | Universal Halteclip Aufnahme (schwenkbar) Set 2 Stk | | **23,95 €** |

## ET-02-08

**·für LED-Stripes bis 9,3 mm Breite**

Gehäuse Aluminium

| Artikel | Gehäusefarbe | Oberfläche | Länge | Preis |
|---|---|---|---|---|
| **975105** | Weiß | | 2000 mm | **31,95 €** |
| **975101** | Silber | Eloxiert | 2000 mm | **31,95 €** |
| **975103** | Schwarz | Eloxiert | 2000 mm | **31,95 €** |
| **975108** | Silber | Eloxiert | 3000 mm | **44,95 €** |

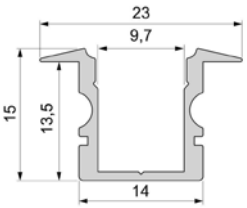

**Abdeckung** | PMMA - Polymethylmethacrylat

| | Klar | Matt | Milchig | |
|---|---|---|---|---|
| | | | | |
| 1 m | **983000** | **983002** | **983004** | **7,95 €** |
| 2 m | **983001** | **983003** | **983005** | **17,95 €** |
| 3 m | **983006** | **983007** | **983008** | **25,95 €** |
| | | | | |
| 1 m | **983500** | **983502** | **983504** | **7,95 €** |
| 2 m | **983501** | **983503** | **983505** | **17,95 €** |
| 3 m | | | **983506** | **25,95 €** |
| | | | | |
| 1 m | | **984002** | **984004** | **7,95 €** |
| 2 m | | **984003** | **984005** | **17,95 €** |
| | | | | |
| 1 m | | **984502** | **984504** | **7,95 €** |
| 2 m | | **984503** | **984505** | **17,95 €** |

**Endkappen Set** | 2 Stück | Kunststoff | **4,95 €**

| Weiß | Grau | Schwarz |
|---|---|---|
| 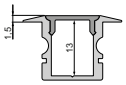 | | |
| **978120** | **978121** | **978122** |
| 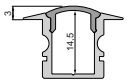 | | |
| **978620** | **978621** | **978622** |
| 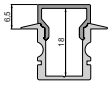 | | |
| **979140** | **979141** | **979142** |
| 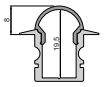 | | |
| | **979641** | |

Zubehör

| | | | |
|---|---|---|---|
| **930347** | 3M Doppelseitiges Klebeband 50000x12x0,2mm | | **31,95 €** |
| **987002** | 2er Set Halteklammern für AU-08 | | **3,95 €** |
| **987080** | Universal Halteclip Aufnahme (schwenkbar) Set 2 Stk | | **23,95 €** |

## ET-01-10

**·für LED-Stripes bis 11,3 mm Breite**

Gehäuse Aluminium

| Artikel | Gehäusefarbe | Oberfläche | Länge | Preis |
|---|---|---|---|---|
| **975025** | Weiß | | 2000 mm | **26,95 €** |
| **975021** | Silber | Eloxiert | 2000 mm | **26,95 €** |
| **975023** | Schwarz | Eloxiert | 2000 mm | **26,95 €** |
| **975028** | Silber | Eloxiert | 3000 mm | **38,95 €** |
| **975029** | Silber | Eloxiert | 4000 mm | **53,95 €** |

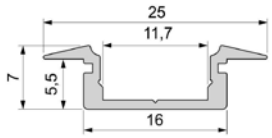

**Abdeckung** | PMMA - Polymethylmethacrylat

| | Klar | Matt | Milchig | | **Endkappen Set** \| 2 Stück \| Kunststoff \| **4,95 €** Weiß | Grau | Schwarz |
|---|---|---|---|---|---|---|---|
| | | | | | 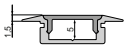 | | |
| 1 m | **983010** | **983012** | **983014** | **7,95 €** | **978090** | **978091** | **978092** |
| 2 m | **983011** | **983013** | **983015** | **17,95 €** | | | |
| 3 m | **983016** | **983017** | **983018** | **25,95 €** | | | |
| 4 m | **983060** | **983061** | **983062** | **33,95 €** | | | |
| | | | | | 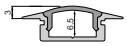 | | |
| 1 m | **983510** | **983512** | **983514** | **7,95 €** | **978590** | **978591** | **978592** |
| 2 m | **983511** | **983513** | **983515** | **17,95 €** | | | |
| 3 m | **983516** | **983517** | **983518** | **25,95 €** | | | |
| 4 m | **983560** | **983561** | **983562** | **33,95 €** | | | |
| | | | | | 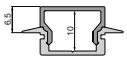 | | |
| 1 m | | **984012** | **984014** | **7,95 €** | **979040** | **979041** | **979042** |
| 2 m | | **984013** | **984015** | **17,95 €** | | | |
| 3 m | | **984017** | **984018** | **25,95 €** | | | |
| 4 m | | **984010** | **984011** | **33,95 €** | | | |
| | | | | | 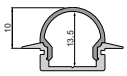 | | |
| 1 m | | **984512** | **984514** | **7,95 €** | **979540** | **979541** | **979542** |
| 2 m | | **984513** | **984515** | **17,95 €** | | | |
| 3 m | | **984517** | **984518** | **25,95 €** | | | |
| 4 m | | **984510** | **984511** | **33,95 €** | | | |
| | | | | | 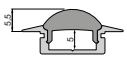 | | |
| 1 m | **985010** | | | **7,95 €** | **980040** | **980041** | **980042** |
| 2 m | **985011** | | | **17,95 €** | | | |
| 3 m | **985016** | | | **25,95 €** | | | |

Zubehör

**930348** 3M Doppelseitiges Klebeband 50000x15x0,2mm **38,95 €**

**987004** 2er Set Halteklammern für AU-10 **3,95 €**

**987080** Universal Halteclip Aufnahme (schwenkbar) Set 2 Stk **23,95 €**

## ET-02-10

**·für LED-Stripes bis 11,3 mm Breite**

Gehäuse Aluminium

| Artikel | Gehäusefarbe | Oberfläche | Länge | Preis |
|---|---|---|---|---|
| **975125** | Weiß | | 2000 mm | **31,95 €** |
| **975121** | Silber | Eloxiert | 2000 mm | **31,95 €** |
| **975123** | Schwarz | Eloxiert | 2000 mm | **31,95 €** |
| **975128** | Silber | Eloxiert | 3000 mm | **44,95 €** |
| **975129** | Silber | Eloxiert | 4000 mm | **64,95 €** |

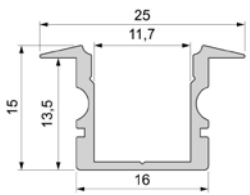

**Abdeckung** | PMMA - Polymethylmethacrylat

| | Klar | Matt | Milchig | |
|---|---|---|---|---|
| 1 m | **983010** | **983012** | **983014** | **7,95 €** |
| 2 m | **983011** | **983013** | **983015** | **17,95 €** |
| 3 m | **983016** | **983017** | **983018** | **25,95 €** |
| 4 m | **983060** | **983061** | **983062** | **33,95 €** |

| | | | | |
|---|---|---|---|---|
| 1 m | **983510** | **983512** | **983514** | **7,95 €** |
| 2 m | **983511** | **983513** | **983515** | **17,95 €** |
| 3 m | **983516** | **983517** | **983518** | **25,95 €** |
| 4 m | **983560** | **983561** | **983562** | **33,95 €** |

| | | | | |
|---|---|---|---|---|
| 1 m | | **984012** | **984014** | **7,95 €** |
| 2 m | | **984013** | **984015** | **17,95 €** |
| 3 m | | **984017** | **984018** | **25,95 €** |
| 4 m | | **984010** | **984011** | **33,95 €** |

| | | | | |
|---|---|---|---|---|
| 1 m | | **984512** | **984514** | **7,95 €** |
| 2 m | | **984513** | **984515** | **17,95 €** |
| 3 m | | **984517** | **984518** | **25,95 €** |
| 4 m | | **984510** | **984511** | **33,95 €** |

| | | | | |
|---|---|---|---|---|
| 1 m | **985010** | | | **7,95 €** |
| 2 m | **985011** | | | **17,95 €** |
| 3 m | **985016** | | | **25,95 €** |

**Endkappen Set** | 2 Stück | Kunststoff | **4,95 €**

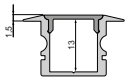


| Weiß | Grau | Schwarz |
|---|---|---|
| **978130** | **978131** | **978132** |

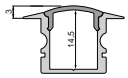


| | | |
|---|---|---|
| **978630** | **978631** | **978632** |

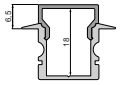


| | | |
|---|---|---|
| **979060** | **979061** | **979062** |

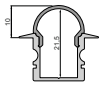


| | | |
|---|---|---|
| **979560** | **979561** | **979562** |

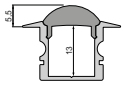


| | |
|---|---|
| **980060** | **980061** |

Zubehör

**930348** 3M Doppelseitiges Klebeband 50000x15x0,2mm **38,95 €**

**987004** 2er Set Halteklammern für AU-10 **3,95 €**

**987080** Universal Halteclip Aufnahme (schwenkbar) Set 2 Stk **23,95 €**

## ET-01-12

**·für LED-Stripes bis 13,3 mm Breite**

| | |
|---|---|
| Gehäuse | Aluminium |
| Länge | 2000 mm |

| Artikel | Gehäusefarbe | | Oberfläche | Preis |
|---|---|---|---|---|
| **975045** | Weiß | | | **31,95 €** |
| **975041** | Silber | Eloxiert | | **31,95 €** |

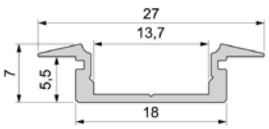

**Abdeckung** | PMMA - Polymethylmethacrylat

| | Klar | Matt | Milchig | |
|---|---|---|---|---|
| | | | | |
| 1 m | **983020** | **983022** | **983024** | **7,95 €** |
| 2 m | **983021** | **983023** | **983025** | **17,95 €** |
| | | | | |
| 1 m | **983520** | **983522** | **983524** | **7,95 €** |
| 2 m | **983521** | **983523** | **983525** | **17,95 €** |
| | | | | |
| 1 m | | **984022** | **984024** | **7,95 €** |
| 2 m | | **984023** | **984025** | **17,95 €** |
| | | | | |
| 1 m | | **984522** | **984524** | **7,95 €** |
| 2 m | | **984523** | **984525** | **17,95 €** |

**Endkappen Set** | 2 Stück | Kunststoff | **4,95 €**

| Weiß | Grau | Schwarz |
|---|---|---|
| 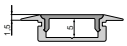 | | |
| **978100** | **978101** | **978102** |
| 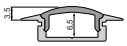 | | |
| **978600** | **978601** | **978602** |
| 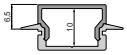 | | |
| **979050** | **979051** | **979052** |
| 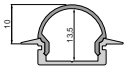 | | |
| **979550** | **979551** | **979552** |

Zubehör

**930348** 3M Doppelseitiges Klebeband 50000x15x0,2mm **38,95 €**

**987006** 2er Set Halteklammern für AU-12 **3,95 €**

**987080** Universal Halteclip Aufnahme (schwenkbar) Set 2 Stk **23,95 €**

## ET-02-12

**·für LED-Stripes bis 13,3 mm Breite**

Gehäuse Aluminium

| Artikel | Gehäusefarbe | Oberfläche | Länge | Preis |
|---|---|---|---|---|
| **975145** | Weiß | | 2000 mm | **35,95 €** |
| **975141** | Silber | Eloxiert | 2000 mm | **35,95 €** |
| **975143** | Schwarz | Eloxiert | 2000 mm | **35,95 €** |
| **975148** | Silber | Eloxiert | 3000 mm | **54,95 €** |

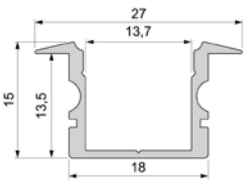

**Abdeckung** | PMMA - Polymethylmethacrylat

| | Klar | Matt | Milchig | |
|---|---|---|---|---|
| | | | | |
| 1 m | **983020** | **983022** | **983024** | **7,95 €** |
| 2 m | **983021** | **983023** | **983025** | **17,95 €** |
| 3 m | **983028** | **983027** | **983026** | **25,95 €** |
| | | | | |
| 1 m | **983520** | **983522** | **983524** | **7,95 €** |
| 2 m | **983521** | **983523** | **983525** | **17,95 €** |
| 3 m | **983527** | | **983526** | **25,95 €** |
| | | | | |
| 1 m | | **984022** | **984024** | **7,95 €** |
| 2 m | | **984023** | **984025** | **17,95 €** |
| 3 m | | | **984026** | **25,95 €** |
| | | | | |
| 1 m | | **984522** | **984524** | **7,95 €** |
| 2 m | | **984523** | **984525** | **17,95 €** |
| 3 m | | | **984526** | **25,95 €** |

**Endkappen Set** | 2 Stück | Kunststoff | **4,95 €**

| Weiß | Grau | Schwarz |
|---|---|---|
| 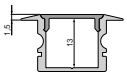 | | |
| **978140** | **978141** | **978142** |
| 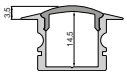 | | |
| **978640** | **978641** | **978642** |
| 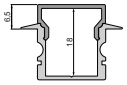 | | |
| **979070** | **979071** | **979072** |
| 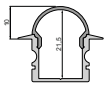 | | |
| | **979571** | **979572** |

Zubehör

| | | | |
|---|---|---|---|
| **930348** | 3M Doppelseitiges Klebeband 50000x15x0,2mm | | **38,95 €** |
| **987006** | 2er Set Halteklammern für AU-12 | | **3,95 €** |
| **987080** | Universal Halteclip Aufnahme (schwenkbar) Set 2 Stk | | **23,95 €** |

## ET-01-15

**·für LED-Stripes bis 16,3 mm Breite**

| | |
|---|---|
| Gehäuse | Aluminium |
| Länge | 2000 mm |

| Artikel | Gehäusefarbe | | Oberfläche | Preis |
|---|---|---|---|---|
| **975065** | Weiß | | | **31,95 €** |
| **975061** | Silber | Eloxiert | | **31,95 €** |
| **975063** | Schwarz | Eloxiert | | **31,95 €** |

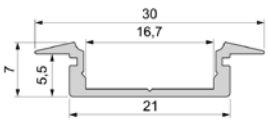

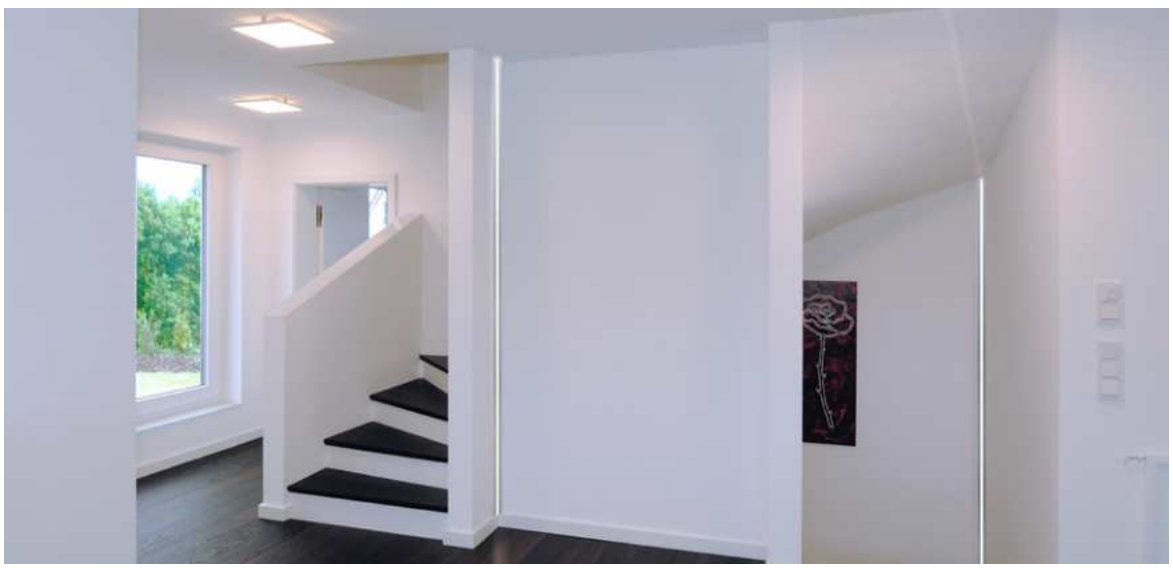

**Abdeckung** | PMMA - Polymethylmethacrylat

| | Klar | Matt | Milchig | | **Endkappen Set** \| 2 Stück \| Kunststoff \| **4,95 €** Weiß | Grau | Schwarz |
|---|---|---|---|---|---|---|---|
| | | | | | 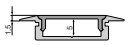 | | |
| 1 m | **983030** | **983032** | **983034** | **9,95 €** | **978110** | **978111** | **978112** |
| 2 m | **983031** | **983033** | **983035** | **19,95 €** | | | |
| | | | | | 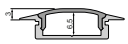 | | |
| 1 m | **983530** | **983532** | **983534** | **9,95 €** | **978610** | **978611** | **978612** |
| 2 m | **983531** | **983533** | **983535** | **19,95 €** | | | |
| | | | | | 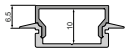 | | |
| 1 m | | **984032** | **984034** | **9,95 €** | **979130** | **979131** | **979132** |
| 2 m | | **984033** | **984035** | **19,95 €** | | | |
| | | | | | 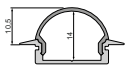 | | |
| 1 m | | **984532** | **984534** | **9,95 €** | **979630** | **979631** | **979632** |
| 2 m | | **984533** | **984535** | **19,95 €** | | | |

Zubehör

| | | | |
|---|---|---|---|
| **930349** | 3M Doppelseitiges Klebeband 50000x20x0,2mm | | **48,95 €** |
| **987008** | 2er Set Halteklammern für AU-15 | | **3,95 €** |
| **987080** | Universal Halteclip Aufnahme (schwenkbar) Set 2 Stk | | **23,95 €** |

## ET-02-15

**·für LED-Stripes bis 16,3 mm Breite**

Gehäuse Aluminium

| Artikel | Gehäusefarbe | Oberfläche | Länge | Preis |
|---|---|---|---|---|
| **975165** | Weiß | | 2000 mm | **35,95 €** |
| **975161** | Silber | Eloxiert | 2000 mm | **35,95 €** |
| **975163** | Schwarz | Eloxiert | 2000 mm | **35,95 €** |
| **975168** | Silber | Eloxiert | 3000 mm | **54,95 €** |

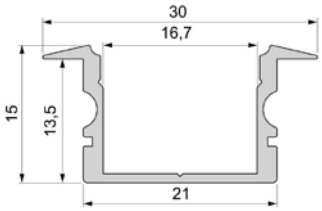

**Abdeckung** | PMMA - Polymethylmethacrylat

| | Klar | Matt | Milchig | |
|---|---|---|---|---|
| | | | | |
| 1 m | **983030** | **983032** | **983034** | **9,95 €** |
| 2 m | **983031** | **983033** | **983035** | **19,95 €** |
| 3 m | **983038** | **983037** | **983036** | **28,95 €** |
| | | | | |
| 1 m | **983530** | **983532** | **983534** | **9,95 €** |
| 2 m | **983531** | **983533** | **983535** | **19,95 €** |
| 3 m | | **983539** | **983536** | **28,95 €** |
| | | | | |
| 1 m | | **984032** | **984034** | **9,95 €** |
| 2 m | | **984033** | **984035** | **19,95 €** |
| 3 m | | | **984036** | **28,95 €** |
| | | | | |
| 1 m | | **984532** | **984534** | **9,95 €** |
| 2 m | | **984533** | **984535** | **19,95 €** |

**Endkappen Set** | 2 Stück | Kunststoff | **4,95 €**

| Weiß | Grau | Schwarz |
|---|---|---|
| 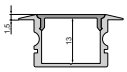 | | |
| **978150** | **978151** | **978152** |
| 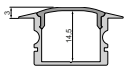 | | |
| **978650** | **978651** | **978652** |
| 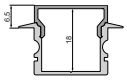 | | |
| **979150** | **979151** | **979152** |
| 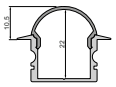 | | |
| **979650** | **979651** | **979652** |

Zubehör

| | | | |
|---|---|---|---|
| **930349** | 3M Doppelseitiges Klebeband 50000x20x0,2mm | | **48,95 €** |
| **987008** | 2er Set Halteklammern für AU-15 | | **3,95 €** |
| **987080** | Universal Halteclip Aufnahme (schwenkbar) Set 2 Stk | | **23,95 €** |

Mit freundlicher Unterstützung von BEST Bellemann Elektro Service Team GmbH, Rauenberg-Malschenberg

## H- UND NUTEN-PROFILE

H- und Nuten-Profile werden mit umfangreichem Montagezubehör angeboten und sind in ihrer Vielseitigkeit kaum zu schlagen. Das Zubehörangebot umfasst Seilabhängungen, Spannfedern, Nutensteine u.v.m.

## AU-03-12

**·für LED-Stripes bis 13,3 mm Breite**

| | |
|---|---|
| Gehäuse | Aluminium |
| Oberfläche | Eloxiert |
| Länge | 2000 mm |

| Artikel | Gehäusefarbe | Preis |
|---|---|---|
| **970231** | Silber | **37,95 €** |

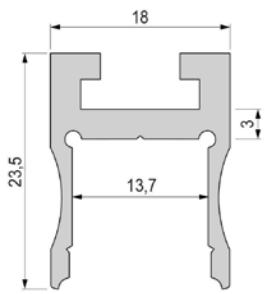

**Abdeckung** | PMMA - Polymethylmethacrylat

| | Klar | Matt | Milchig | |
|---|---|---|---|---|
| | | | | |
| 1 m | **983020** | **983022** | **983024** | **7,95 €** |
| 2 m | **983021** | **983023** | **983025** | **17,95 €** |
| 3 m | **983028** | **983027** | **983026** | **25,95 €** |
| | | | | |
| 1 m | **983520** | **983522** | **983524** | **7,95 €** |
| 2 m | **983521** | **983523** | **983525** | **17,95 €** |
| 3 m | **983527** | | **983526** | **25,95 €** |
| | | | | |
| 1 m | | **984022** | **984024** | **7,95 €** |
| 2 m | | **984023** | **984025** | **17,95 €** |
| 3 m | | | **984026** | **25,95 €** |
| | | | | |
| 1 m | | **984522** | **984524** | **7,95 €** |
| 2 m | | **984523** | **984525** | **17,95 €** |
| 3 m | | | **984526** | **25,95 €** |

**Endkappen Set** | 2 Stück | Kunststoff | **4,95 €**

| Grau | |
|---|---|
| | |
| **978291** | |
| | |
| **978711** | |
| | |
| **979221** | |
| | |
| **979721** | |

Zubehör

| | | | |
|---|---|---|---|
| **987020** | Universal Nutenstein / Längsverbinder Set 2 Stk | | **7,95 €** |
| **987060** | Seilabhängung (schwenkbar) Set 2 Stk | | **35,95 €** |

## ET-04-12

**·für LED-Stripes bis 13,3 mm Breite**

| | |
|---|---|
| Gehäuse | Aluminium |
| Oberfläche | Eloxiert |
| Länge | 2000 mm |

| Artikel | Gehäusefarbe | Preis |
|---|---|---|
| **975231** | Silber | **39,95 €** |

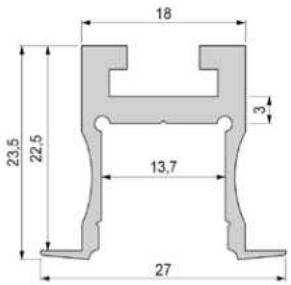

**Abdeckung** | PMMA - Polymethylmethacrylat

| | Klar | Matt | Milchig | |
|---|---|---|---|---|
| | | | | |
| 1 m | **983020** | **983022** | **983024** | **7,95 €** |
| 2 m | **983021** | **983023** | **983025** | **17,95 €** |
| 3 m | **983028** | **983027** | **983026** | **25,95 €** |
| | | | | |
| 1 m | **983520** | **983522** | **983524** | **7,95 €** |
| 2 m | **983521** | **983523** | **983525** | **17,95 €** |
| 3 m | **983527** | | **983526** | **25,95 €** |
| | | | | |
| 1 m | | **984022** | **984024** | **7,95 €** |
| 2 m | | **984023** | **984025** | **17,95 €** |
| 3 m | | | **984026** | **25,95 €** |
| | | | | |
| 1 m | | **984522** | **984524** | **7,95 €** |
| 2 m | | **984523** | **984525** | **17,95 €** |
| 3 m | | | **984526** | **25,95 €** |

**Endkappen Set** | 2 Stück | Kunststoff

| | Grau | Silber | |
|---|---|---|---|
| | | | |
| | | **978301** | **4,95 €** |
| | | **988021** | **21,95 €** |
| | | | |
| | **978721** | | **4,95 €** |
| | | | |
| | **979231** | | **4,95 €** |
| | | | |
| | **979731** | | **4,95 €** |

Zubehör

**988021** Endkappen Set | 2 Stück | Aluminium **21,95 €**

**987020** Universal Nutenstein / Längsverbinder Set 2 Stk **7,95 €**

**987040** Nutenstein mit Spannfedern Set 2 Stk **7,95 €**

## AU-10-12

**·für LED-Stripes bis 5,7 mm Breite**

Gehäuse Aluminium

| Artikel | Gehäusefarbe | Oberfläche | Länge | Preis |
|---|---|---|---|---|
| **970280** | Silber | Eloxiert | 2000 mm | **35,95 €** |
| **970281** | Silber | Eloxiert | 3000 mm | **54,95 €** |
| **970284** | Weiß | Lackiert | 2000 mm | **35,95 €** |
| **970285** | Weiß | Lackiert | 3000 mm | **54,95 €** |

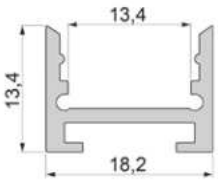


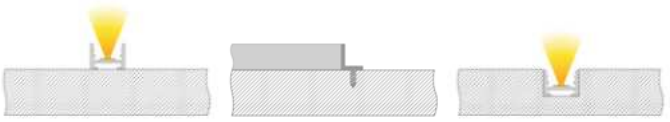

**Abdeckung** | Polycarbonat
Milchig

| | | |
|---|---|---|
| 2 m | **983090** | **23,95 €** |
| 3 m | **983091** | **35,95 €** |

Zubehör

| | | |
|---|---|---|
| **987025** | Nutenstein / Längsverbinder | **9,95 €** |
| **987026** | Nutenstein / Eckverbinder 120° | **9,95 €** |
| **987027** | Nutenstein / Eckverbinder 90° | **9,95 €** |

Zubehör für **970280**, **970281**, **970284**

| | | |
|---|---|---|
| **980023** | Montageclip, Set (2 Stk.) | **4,95 €** |

Zubehör für **970285**

| | | |
|---|---|---|
| **980020** | Endkappe P-AU-10-12 Set 2 Stk | **19,95 €** |
| **980021** | Endkappe Set 2 Stk | **19,95 €** |

Mit freundlicher Unterstützung von Albtherme Waldbronn / Ziegler Technics buero@ziegler-technics.de

## STUFEN-, SOCKEL-, WINKEL- UND ECK-PROFILE

Nicht immer wird das perfekte Licht von Baubeginn an mitgeplant. Mit den Aufbau- und Eck-Profilen können Sie lineares Licht auch nachträglich integrieren.

## AL-01-10

**·für LED-Stripes bis 11,3 mm Breite**

| | |
|---|---|
| Gehäuse | Aluminium |
| Oberfläche | Eloxiert |

| Artikel | Gehäusefarbe | Länge | Preis |
|---|---|---|---|
| **970503** | Silber | 2000 mm | **59,95 €** |
| **970502** | Silber | 3000 mm | **94,95 €** |

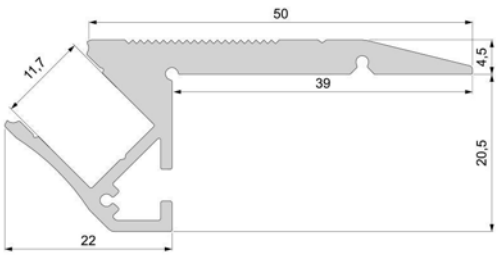

**Abdeckung** | PMMA - Polymethylmethacrylat
**Abdeckung** | Polycarbonat* | begehbar

| | Klar | Matt | Milchig | |
|---|---|---|---|---|
| | | | | |
| 1 m | **983010** | **983012** | **983014** | **7,95 €** |
| 1 m | | | **983080*** | **11,50 €** |
| 2 m | **983011** | **983013** | **983015** | **17,95 €** |
| 2 m | | | **983081*** | **21,95 €** |
| 3 m | **983016** | **983017** | **983018** | **25,95 €** |
| 3 m | | | **983082*** | **32,95 €** |
| 4 m | **983060** | **983061** | **983062** | **33,95 €** |

**Endkappen Set** | 2 Stück (links, rechts) | Kunststoff | **4,95 €**

Grau

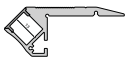

**978191**

Zubehör

**930105** Montagekleber 310ml **35,95 €**

## AL-02-10

**·für LED-Stripes bis 11,3 mm Breite**

| | |
|---|---|
| Gehäuse | Aluminium |
| Oberfläche | Eloxiert |

| Artikel | Gehäusefarbe | Länge | Preis |
|---|---|---|---|
| **970520** | Silber | 1000 mm | **30,95 €** |
| **970523** | Silber | 2000 mm | **59,95 €** |
| **970522** | Silber | 3000 mm | **94,95 €** |

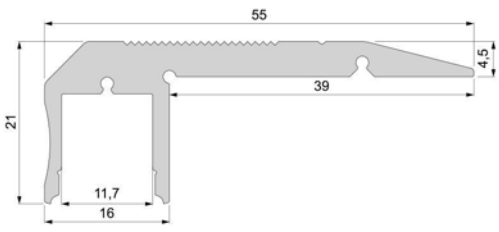


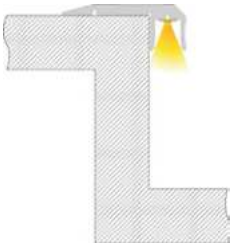

**Abdeckung** | PMMA - Polymethylmethacrylat

| | Klar | Matt | Milchig | |
|---|---|---|---|---|
| 1 m | **983010** | **983012** | **983014** | **7,95 €** |
| 2 m | **983011** | **983013** | **983015** | **17,95 €** |
| 3 m | **983016** | **983017** | **983018** | **25,95 €** |
| 4 m | **983060** | **983061** | **983062** | **33,95 €** |

**Endkappen Set** | 2 Stück (links, rechts) | Kunststoff | **4,95 €**

Grau

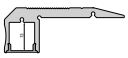

**978201**

Zubehör

**930105** Montagekleber 310ml

**35,95 €**

## AV-01-20

**·für LED-Stripes bis 22 mm Breite**

| | |
|---|---|
| Gehäuse | Aluminium |
| Länge | 2000 mm |

| Artikel | Gehäusefarbe | Preis |
|---|---|---|
| **970460** | Silber | **35,95 €** |

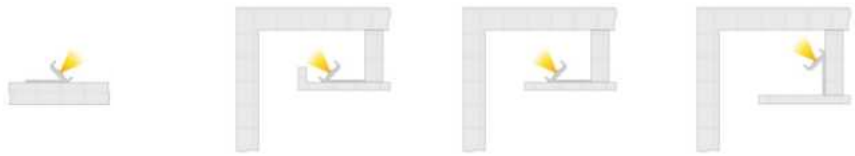

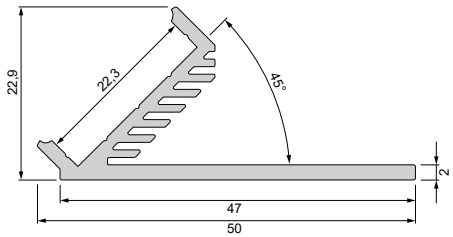

**Abdeckung** | PMMA - Polymethylmethacrylat

| | Klar | Milchig | |
|---|---|---|---|
| | | | |
| 1 m | **983040** | **983044** | **11,50 €** |
| 2 m | **983041** | **983045** | **21,95 €** |
| 3 m | | **983046** | **32,95 €** |
| | | | |
| 1 m | | **984044** | **11,50 €** |
| 2 m | | **984045** | **21,95 €** |
| | | | |
| 1 m | | **984544** | **11,50 €** |
| 2 m | | **984545** | **21,95 €** |

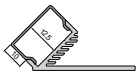

Zubehör

**930105** Montagekleber 310ml **35,95 €**

## AV-02-20

**·für LED-Stripes bis 22 mm Breite**

| | |
|---|---|
| Gehäuse | Aluminium |
| Länge | 2000 mm |

| Artikel | Gehäusefarbe | Preis |
|---|---|---|
| **970470** | Silber | **35,95 €** |

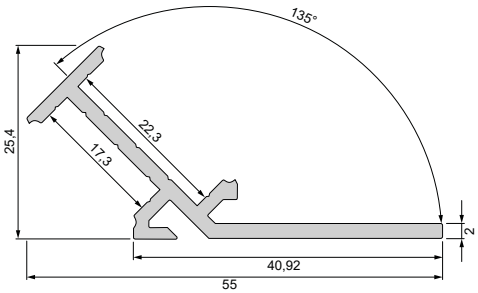


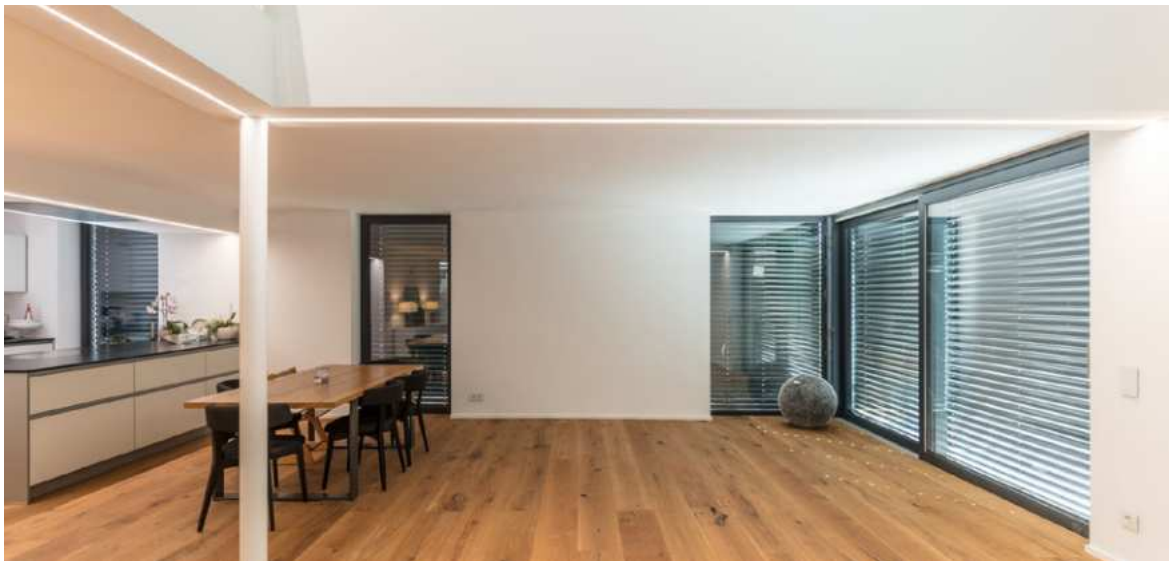

**Abdeckung** | PMMA - Polymethylmethacrylat

| | Klar | Matt | Milchig | |
|---|---|---|---|---|
| | | | | |
| 1 m | **983040** | | **983044** | **11,50 €** |
| 2 m | **983041** | | **983045** | **21,95 €** |
| 3 m | | | **983046** | **32,95 €** |
| | | | | |
| 3 m | | **983539** | | **28,95 €** |
| | | | | |
| 1 m | | | **984044** | **11,50 €** |
| 2 m | | | **984045** | **21,95 €** |
| | | | | |
| 1 m | | | **984544** | **11,50 €** |
| 2 m | | | **984545** | **21,95 €** |

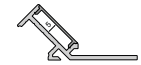

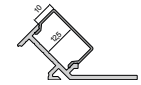

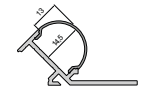

Zubehör

**930105** Montagekleber 310ml **35,95 €**

## AM-01-10

**·für LED-Stripes bis 11,3 mm Breite**

Gehäuse Aluminium

| Artikel | Gehäusefarbe | Oberfläche | Länge | Preis |
|---|---|---|---|---|
| **970305** | Weiß | | 2000 mm | **37,95 €** |
| **970301** | Silber | Eloxiert | 2000 mm | **37,95 €** |
| **970308** | Silber | Eloxiert | 3000 mm | **59,95 €** |
| **970303** | Schwarz | Gebürstet | 2000 mm | **37,95 €** |

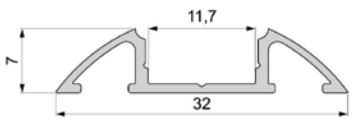

**Abdeckung** | PMMA - Polymethylmethacrylat

| | Klar | Matt | Milchig | |
|---|---|---|---|---|
| | | | | |
| 1 m | **983010** | **983012** | **983014** | **7,95 €** |
| 2 m | **983011** | **983013** | **983015** | **17,95 €** |
| 3 m | **983016** | **983017** | **983018** | **25,95 €** |
| 4 m | **983060** | **983061** | **983062** | **33,95 €** |
| | | | | |
| 1 m | **983510** | **983512** | **983514** | **7,95 €** |
| 2 m | **983511** | **983513** | **983515** | **17,95 €** |
| 3 m | **983516** | **983517** | **983518** | **25,95 €** |
| 4 m | **983560** | **983561** | **983562** | **33,95 €** |

**Endkappen Set** | 2 Stück | Kunststoff | **4,95 €**

| Weiß | Grau | Schwarz |
|---|---|---|
| 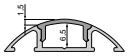 | | |
| **978700** | **978701** | **978702** |

Zubehör

**930105** Montagekleber 310ml **35,95 €**

## AM-02-10

**·für LED-Stripes bis 11,3 mm Breite**

Gehäuse Aluminium

| Artikel | Gehäusefarbe | Oberfläche | Länge | Preis |
|---|---|---|---|---|
| **970602** | Silber | Eloxiert | 2000 mm | **82,95 €** |
| **970600** | Silber | Eloxiert | 3000 mm | **124,95 €** |
| **970601** | Schwarz | Gebürstet | 3000 mm | **124,95 €** |

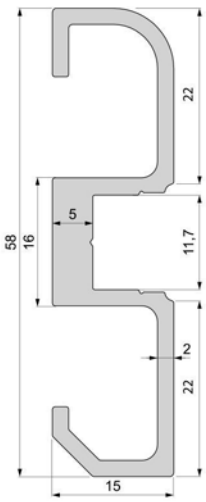


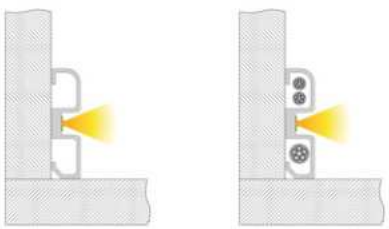

**Abdeckung** | PMMA - Polymethylmethacrylat

| | Klar | Matt | Milchig | |
|---|---|---|---|---|
| | | | | |
| 1 m | **983010** | **983012** | **983014** | **7,95 €** |
| 2 m | **983011** | **983013** | **983015** | **17,95 €** |
| 3 m | **983016** | **983017** | **983018** | **25,95 €** |
| 4 m | **983060** | **983061** | **983062** | **33,95 €** |
| | | | | |
| 1 m | **983510** | **983512** | **983514** | **7,95 €** |
| 2 m | **983511** | **983513** | **983515** | **17,95 €** |
| 3 m | **983516** | **983517** | **983518** | **25,95 €** |
| 4 m | **983560** | **983561** | **983562** | **33,95 €** |
| | | | | |
| 1 m | | **984012** | **984014** | **7,95 €** |
| 2 m | | **984013** | **984015** | **17,95 €** |
| 3 m | | **984017** | **984018** | **25,95 €** |
| 4 m | | **984010** | **984011** | **33,95 €** |

**Endkappen Set** | 2 Stück (links/rechts) | Kunststoff

| Grau | Schwarz | |
|---|---|---|
| | | |
| **978241** | | **4,95 €** |
| | **978242** | **-** |

## AV-03-12

**·für LED-Stripes bis 13,3 mm Breite**

| | |
|---|---|
| Gehäuse | Aluminium |
| Oberfläche | Eloxiert |

| Artikel | Gehäusefarbe | Länge | Preis |
|---|---|---|---|
| **970433** | Silber | 2000 mm | **37,95 €** |
| **970437** | Weiß | 2000 mm | **37,95 €** |
| **970431** | Silber | 2500 mm | **46,95 €** |
| **970434** | Silber | 3000 mm | **59,95 €** |
| **970438** | Weiß | 3000 mm | **59,95 €** |

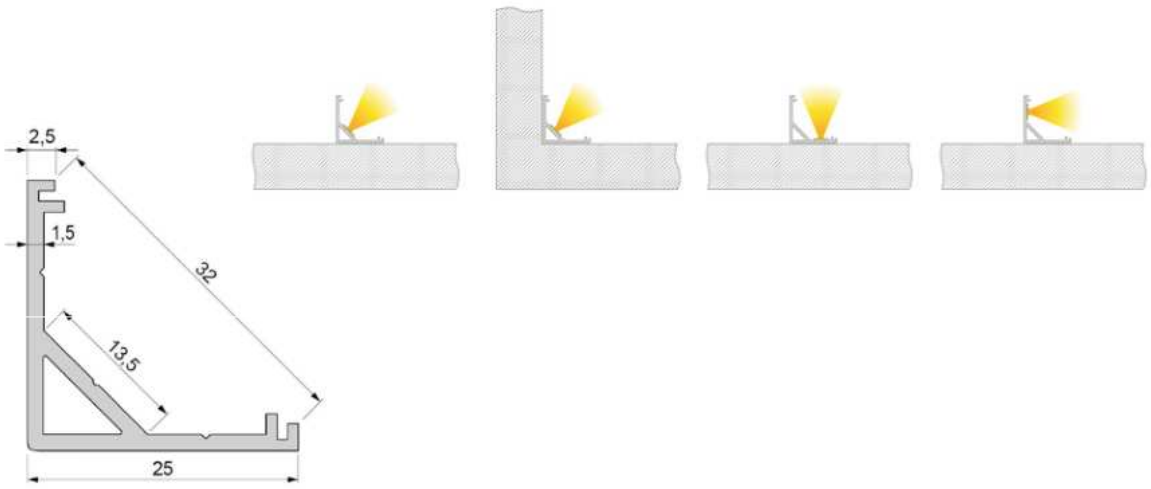

**Abdeckung** | PMMA - Polymethylmethacrylat

Milchig

| | | |
|---|---|---|
| 2 m | **984565** | **21,95 €** |
| 3 m | **984568** | **32,95 €** |

**Endkappen Set** | 2 Stück | Kunststoff | **4,95 €**

Grau

**979751**

Zubehör

| | | |
|---|---|---|
| **930105** | Montagekleber 310ml | **35,95 €** |
| **930348** | 3M Doppelseitiges Klebeband 50000x15x0,2mm | **38,95 €** |

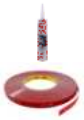

## AV-01-10

**·für LED-Stripes bis 11,3 mm Breite**

Gehäuse Aluminium

| Artikel | Gehäusefarbe | Oberfläche | Länge | Preis |
|---|---|---|---|---|
| **970403** | Weiß | | 2000 mm | **35,95 €** |
| **970401** | Silber | Eloxiert | 2000 mm | **35,95 €** |
| **970404** | Silber | Eloxiert | 3000 mm | **54,95 €** |

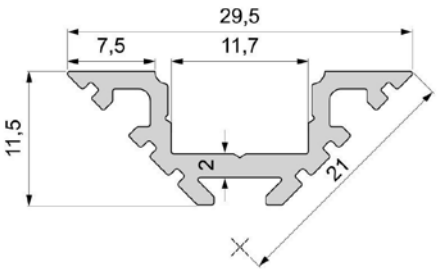

**Abdeckung** | PMMA - Polymethylmethacrylat

| | Klar | Matt | Milchig | |
|---|---|---|---|---|
| | | | | |
| 1 m | **983010** | **983012** | **983014** | **7,95 €** |
| 2 m | **983011** | **983013** | **983015** | **17,95 €** |
| 3 m | **983016** | **983017** | **983018** | **25,95 €** |
| 4 m | **983060** | **983061** | **983062** | **33,95 €** |
| | | | | |
| 1 m | **983510** | **983512** | **983514** | **7,95 €** |
| 2 m | **983511** | **983513** | **983515** | **17,95 €** |
| 3 m | **983516** | **983517** | **983518** | **25,95 €** |
| 4 m | **983560** | **983561** | **983562** | **33,95 €** |
| | | | | |
| 1 m | | **984012** | **984014** | **7,95 €** |
| 2 m | | **984013** | **984015** | **17,95 €** |
| 3 m | | **984017** | **984018** | **25,95 €** |
| 4 m | | **984010** | **984011** | **33,95 €** |
| | | | | |
| 1 m | | **984512** | **984514** | **7,95 €** |
| 2 m | | **984513** | **984515** | **17,95 €** |
| 3 m | | **984517** | **984518** | **25,95 €** |
| 4 m | | **984510** | **984511** | **33,95 €** |
| | | | | |
| 1 m | **985010** | | | **7,95 €** |
| 2 m | **985011** | | | **17,95 €** |
| 3 m | **985016** | | | **25,95 €** |

**Endkappen Set** | 2 Stück | Kunststoff | **4,95 €**

| Weiß | Grau |
|---|---|
| | |
| **978170** | **978171** |
| | |
| 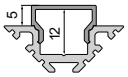 | |
| 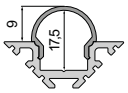 | |
| 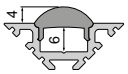 | |

Zubehör

**930105** Montagekleber 310ml **35,95 €**

**930348** 3M Doppelseitiges Klebeband 50000x15x0,2mm **38,95 €**

## EV-04-12

**·für LED-Stripes bis 13,3 mm Breite**

| | |
|---|---|
| Gehäuse | Aluminium |
| Oberfläche | Eloxiert |

| Artikel | Gehäusefarbe | Länge | Preis |
|---|---|---|---|
| **975411** | Silber | 2000 mm | **39,95 €** |
| **975412** | Silber | 3000 mm | **61,95 €** |

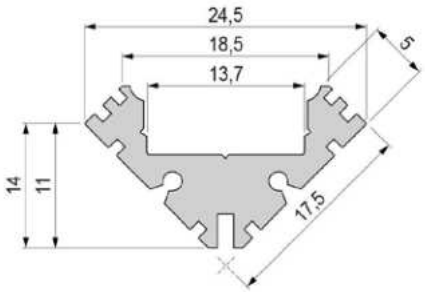


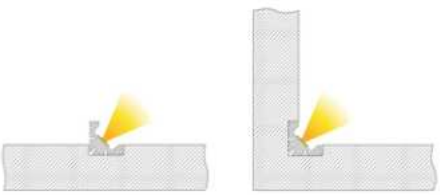

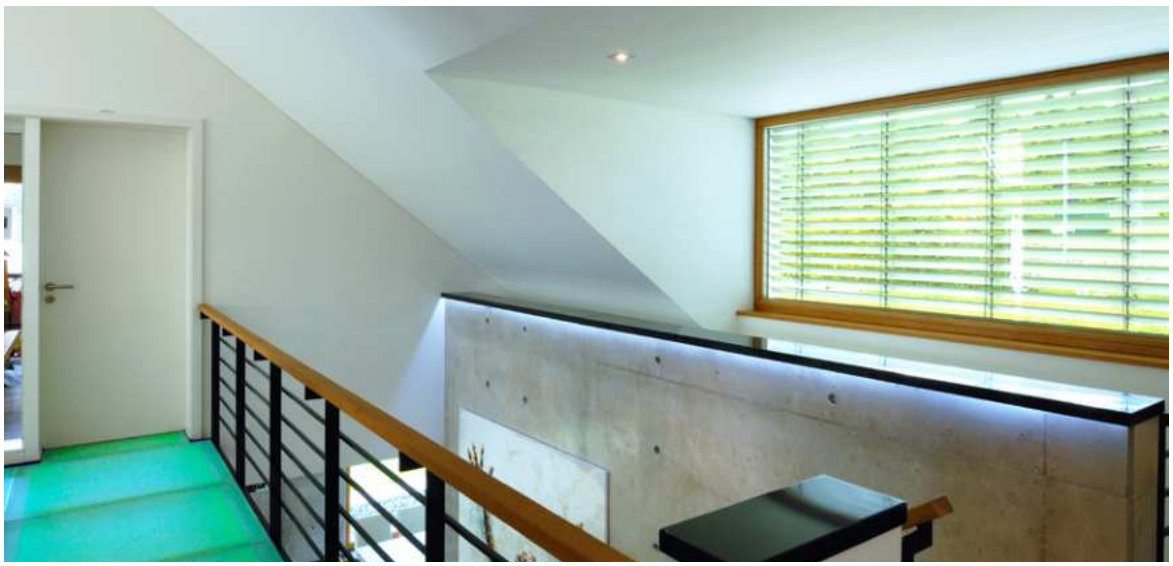

**Abdeckung** | PMMA - Polymethylmethacrylat

| | Klar | Matt | Milchig | |
|---|---|---|---|---|
| | | | | |
| 1 m | **983020** | **983022** | **983024** | **7,95 €** |
| 2 m | **983021** | **983023** | **983025** | **17,95 €** |
| 3 m | **983028** | **983027** | **983026** | **25,95 €** |
| | | | | |
| 1 m | **983520** | **983522** | **983524** | **7,95 €** |
| 2 m | **983521** | **983523** | **983525** | **17,95 €** |
| 3 m | **983527** | | **983526** | **25,95 €** |
| | | | | |
| 1 m | | **984022** | **984024** | **7,95 €** |
| 2 m | | **984023** | **984025** | **17,95 €** |
| 3 m | | | **984026** | **25,95 €** |
| | | | | |
| 1 m | | **984522** | **984524** | **7,95 €** |
| 2 m | | **984523** | **984525** | **17,95 €** |
| 3 m | | | **984526** | **25,95 €** |

**Endkappen Set** | Kunststoff | **4,95 €**

Grau

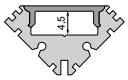


**978341**

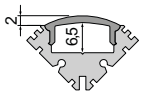


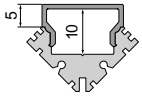


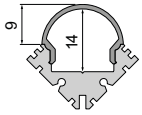


Zubehör

| | | | |
|---|---|---|---|
| **930105** | Montagekleber 310ml | | **35,95 €** |
| **987006** | 2er Set Halteklammern für AU-12 | | **3,95 €** |
| **987080** | Universal Halteclip Aufnahme (schwenkbar) Set 2 Stk | | **23,95 €** |

## AV-05-12

**·für LED-Stripes bis 12 mm Breite**

| | |
|---|---|
| Gehäuse | Aluminium |
| Oberfläche | Eloxiert |

| Artikel | Gehäusefarbe | Länge | Preis |
|---|---|---|---|
| **970550** | Silber | 2000 mm | **39,95 €** |
| **970551** | Silber | 3000 mm | **59,95 €** |

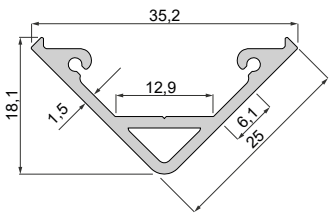

**Abdeckung** | Polycarbonat

Milchig

| | | |
|---|---|---|
| 2 m | **983100** | **23,95 €** |
| 3 m | **983101** | **35,95 €** |

| | | |
|---|---|---|
| 2 m | **984570** | **23,95 €** |
| 3 m | **984571** | **35,95 €** |

| | | |
|---|---|---|
| 2 m | **985570** | **23,95 €** |
| 3 m | **985571** | **35,95 €** |

**Endkappen Set** | 2 Stück
**1x Montagematerial** | Aluminium | **21,95 €**

Silber

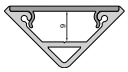

**978370**

**979760**

**980550**

## AV-05-15

**·für LED-Stripes bis 15 mm Breite**

| | |
|---|---|
| Gehäuse | Aluminium |
| Oberfläche | Eloxiert |

| Artikel | Gehäusefarbe | Länge | Preis |
|---|---|---|---|
| **970560** | Silber | 2000 mm | **49,95 €** |
| **970561** | Silber | 3000 mm | **79,95 €** |

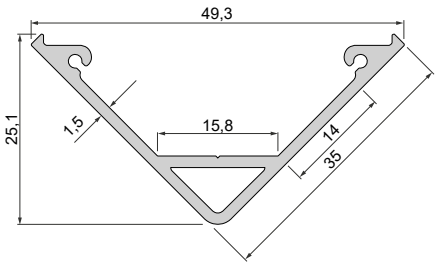

**Abdeckung** | Polycarbonat

Milchig

| | | |
|---|---|---|
| 2 m | **983110** | **30,95 €** |
| 3 m | **983111** | **44,95 €** |

| | | |
|---|---|---|
| 2 m | **984580** | **30,95 €** |
| 3 m | **984581** | **44,95 €** |

| | | |
|---|---|---|
| 2 m | **985580** | **30,95 €** |
| 3 m | **985581** | **44,95 €** |

**Endkappen Set** | 2 Stück
**1x Montagematerial** | Aluminium

Silber

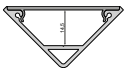

**978380** **24,95 €**

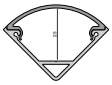

**979770** **21,95 €**

**980560** **21,95 €**

## AV-05-25

**·für LED-Stripes bis 25 mm oder 2x 12 mm Breite**

| | |
|---|---|
| Gehäuse | Aluminium |
| Oberfläche | Eloxiert |

| Artikel | Gehäusefarbe | Länge | Preis |
|---|---|---|---|
| **970570** | Silber | 2000 mm | **69,95 €** |
| **970571** | Silber | 3000 mm | **99,95 €** |

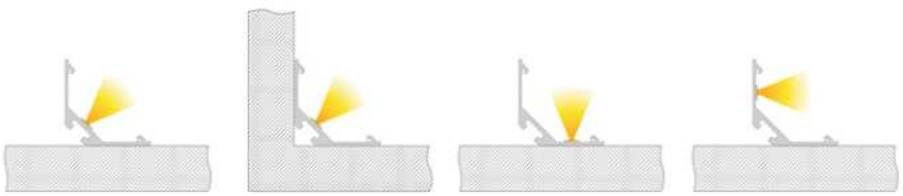

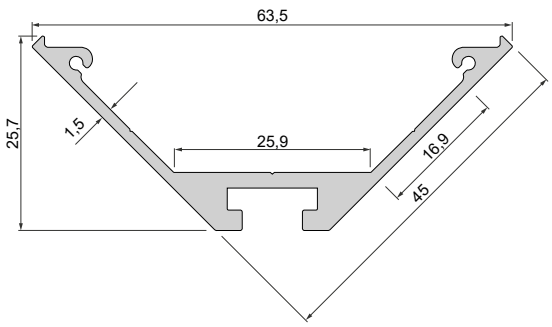

**Abdeckung** | Polycarbonat

Milchig

| | | |
|---|---|---|
| 2 m | **983120** | **35,95 €** |
| 3 m | **983121** | **54,95 €** |

| | | |
|---|---|---|
| 2 m | **984590** | **35,95 €** |
| 3 m | **984591** | **54,95 €** |

| | | |
|---|---|---|
| 2 m | **985590** | **35,95 €** |
| 3 m | **985591** | **54,95 €** |

**Endkappen Set** | 2 Stück
**1x Montagematerial** | Aluminium

Silber

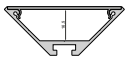

**978390** **24,95 €**

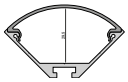

**979780** **21,95 €**

**980570** **21,95 €**

Foto: Daniel Vieser . Architekturfotografie, Karlsruhe

Mit freundlicher Unterstützung von BEST Bellemann Elektro Service Team GmbH, Rauenberg-Malschenberg

## TROCKENBAU-PROFILE

Unsere Trockenbau-Profile bieten Ihnen die volle kreative Freiheit. Definieren Sie lineares Licht neu – ob als Primärlicht oder zum Akzentuieren.

## EL-02-12

**· für LED-Stripes bis 14 mm Breite**

Gehäuse Aluminium

| Artikel | Gehäusefarbe | Oberfläche | Länge | Preis |
|---|---|---|---|---|
| **975495** | Weiß | | 2000 mm | **82,95 €** |
| **975491** | Silber | Eloxiert | 2000 mm | **82,95 €** |
| **975496** | Silber | Eloxiert | 3000 mm | **124,95 €** |

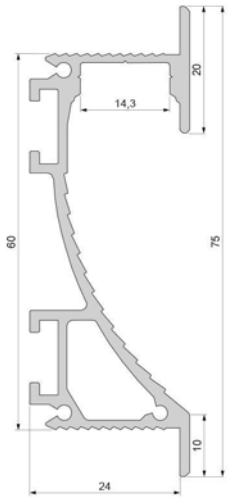


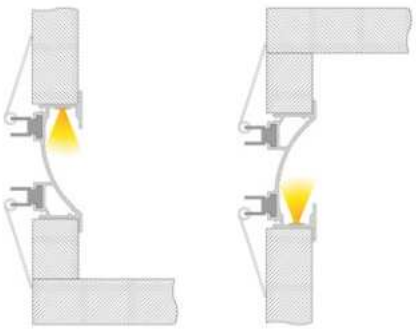

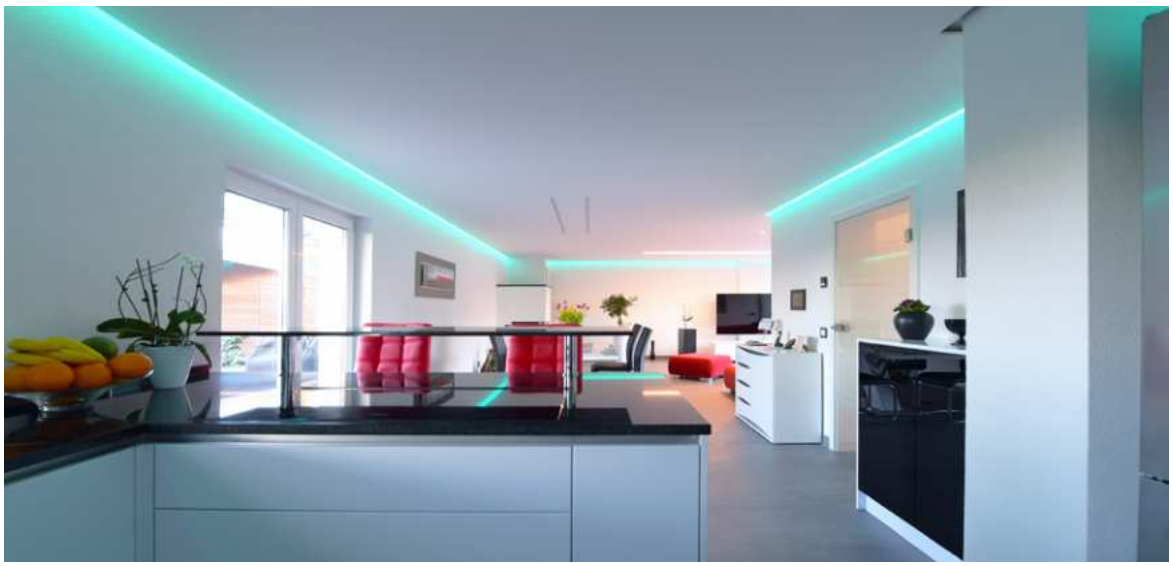

**Abdeckung** | PMMA - Polymethylmethacrylat

| | Klar | Matt | Milchig | |
|---|---|---|---|---|
| 1 m | **983020** | **983022** | **983024** | **7,95 €** |
| 2 m | **983021** | **983023** | **983025** | **17,95 €** |
| 3 m | **983028** | **983027** | **983026** | **25,95 €** |

**Endkappen Set** | 2 Stück (links/rechts)
**1x Montagematerial** | Kunststoff

| | Weiß | Grau | |
|---|---|---|---|
| | **978250** | **978251** | **4,95 €** |

Zubehör

| | | |
|---|---|---|
| **930105** | Montagekleber 310ml | **35,95 €** |
| **930346** | 3M Doppelseitiges Klebeband 50000x10x0,2mm | **29,95 €** |
| **978252** | Endkappen Set \| 2 Stück (links/rechts) \| 1x Montagematerial \| Aluminium | **35,95 €** |
| **987020** | Universal Nutenstein / Längsverbinder Set 2 Stk | **7,95 €** |
| **987040** | Nutenstein mit Spannfedern Set 2 Stk | **7,95 €** |

## ET-03-10

**· für LED-Stripes bis 12 mm Breite**

Gehäuse Aluminium

| Artikel | Gehäusefarbe | Oberfläche | Länge | Preis |
|---|---|---|---|---|
| **975475** | Weiß | | 2500 mm | **59,95 €** |
| **975471** | Silber | Eloxiert | 2500 mm | **59,95 €** |
| **975476** | Silber | Eloxiert | 3000 mm | **75,95 €** |

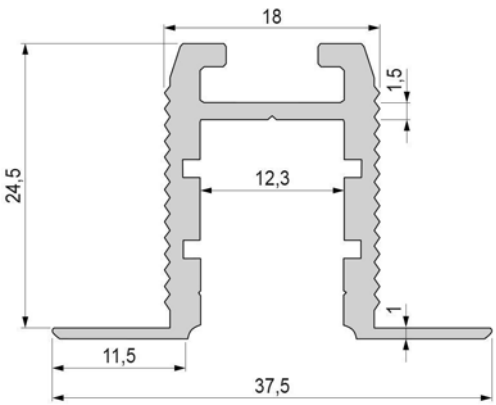


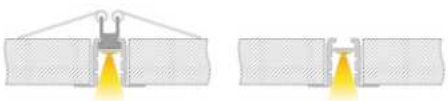

**Abdeckung** | PMMA - Polymethylmethacrylat

| | Klar | Matt | Milchig | |
|---|---|---|---|---|
| | | | | |
| 1 m | **983010** | **983012** | **983014** | **7,95 €** |
| 2 m | **983011** | **983013** | **983015** | **17,95 €** |
| 3 m | **983016** | **983017** | **983018** | **25,95 €** |
| 4 m | **983060** | **983061** | **983062** | **33,95 €** |
| | | | | |
| 1 m | | **984012** | **984014** | **7,95 €** |
| 2 m | | **984013** | **984015** | **17,95 €** |
| 3 m | | **984017** | **984018** | **25,95 €** |
| 4 m | | **984010** | **984011** | **33,95 €** |
| | | | | |
| 1 m | | **984512** | **984514** | **7,95 €** |
| 2 m | | **984513** | **984515** | **17,95 €** |
| 3 m | | **984517** | **984518** | **25,95 €** |
| 4 m | | **984510** | **984511** | **33,95 €** |

**Endkappen Set** | 2 Stück | Kunststoff | **4,95 €**
**Endkappen Set** | Kunststoff | **4,95 €**

| | Weiß | Grau |
|---|---|---|
| 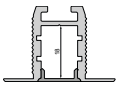 | **978260** | **978261** |
| 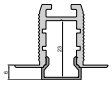 | **979200** | **979201** |
| 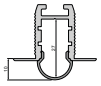 | **979700** | **979701** |

Zubehör

| | | |
|---|---|---|
| **930105** | Montagekleber 310ml | **35,95 €** |
| **970762** | Trägerprofil, LED-Träger T-01-10 | **7,95 €** |
| **987020** | Universal Nutenstein / Längsverbinder Set 2 Stk | **7,95 €** |
| **987040** | Nutenstein mit Spannfedern Set 2 Stk | **7,95 €** |

## EL-03-10

**· für LED-Stripes bis 12 mm Breite**

Gehäuse Aluminium

| Artikel | Gehäusefarbe | Oberfläche | Länge | Preis |
|---|---|---|---|---|
| **975485** | Weiß | | 2500 mm | **79,95 €** |
| **975483** | Silber | Eloxiert | 2000 mm | **59,95 €** |
| **975486** | Silber | Eloxiert | 3000 mm | **94,95 €** |

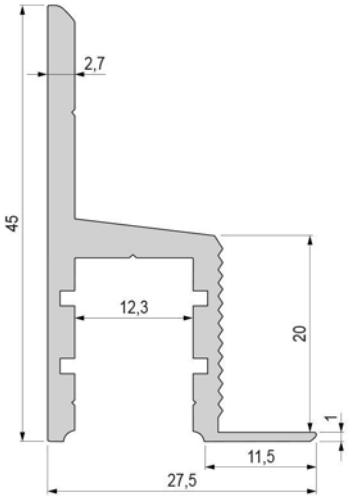


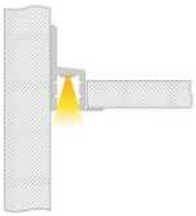

**Abdeckung** | PMMA - Polymethylmethacrylat

| | Klar | Matt | Milchig | |
|---|---|---|---|---|
| | | | | |
| 1 m | **983010** | **983012** | **983014** | **7,95 €** |
| 2 m | **983011** | **983013** | **983015** | **17,95 €** |
| 3 m | **983016** | **983017** | **983018** | **25,95 €** |
| 4 m | **983060** | **983061** | **983062** | **33,95 €** |
| | | | | |
| 1 m | | **984012** | **984014** | **7,95 €** |
| 2 m | | **984013** | **984015** | **17,95 €** |
| 3 m | | **984017** | **984018** | **25,95 €** |
| 4 m | | **984010** | **984011** | **33,95 €** |
| | | | | |
| 1 m | | **984512** | **984514** | **7,95 €** |
| 2 m | | **984513** | **984515** | **17,95 €** |
| 3 m | | **984517** | **984518** | **25,95 €** |
| 4 m | | **984510** | **984511** | **33,95 €** |

**Endkappen Set** | 2 Stück (links/rechts) | Kunststoff | **4,95 €**

**Endkappen Set** | Kunststoff | **4,95 €**

| | Weiß | Grau |
|---|---|---|
| | | |
| | **978270** | **978271** |
| | | |
| | **979210** | **979211** |
| | | |
| | **979710** | **979711** |

Zubehör für **975483**, **975485**, **975486**

**970762** Trägerprofil, LED-Träger T-01-10 **7,95 €**

NEW

## EL-04-12

**· für LED-Stripes bis 14 mm Breite**

| | |
|---|---|
| Gehäuse | Aluminium |
| Oberfläche | Naturbelassen |
| Länge | 3000 mm |

| Artikel | Gehäusefarbe | Preis |
|---|---|---|
| **975530** | Silber | **99,95 €** |

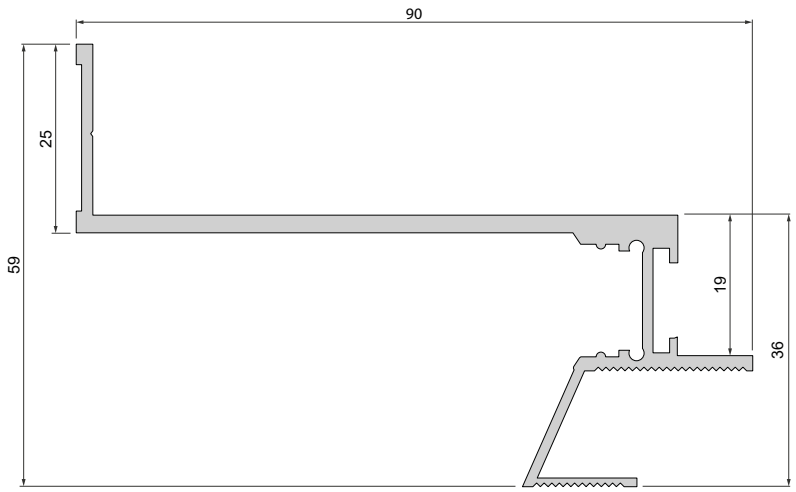


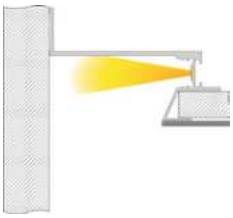

**Abdeckung** | Polycarbonat

Milchig

| | | |
|---|---|---|
| 2 m | **983090** | **23,95 €** |
| 3 m | **983091** | **35,95 €** |

## EU-01-36

**· für LED-Stripes bis 36 mm Breite**

| | |
|---|---|
| Gehäuse | Aluminium |
| Oberfläche | Naturbelassen |
| Länge | 3000 mm |

| Artikel | Gehäusefarbe | Preis |
|---|---|---|
| **975501** | Silber | **124,95 €** |

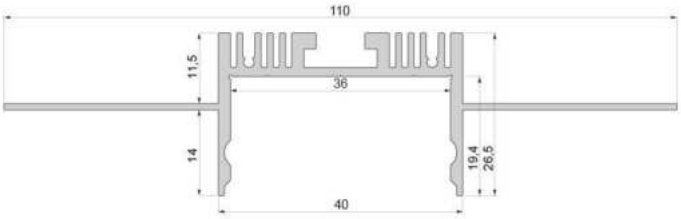

**Abdeckung** | PMMA - Polymethylmethacrylat

Milchig

3 m **985601** **42,95 €**

**Endkappen Set** | 2 Stück
**1x Montagematerial** | Aluminium | **21,95 €**

Grau

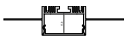

**978175** **21,95 €**

Zubehör

**985605** Abdeckung Dummy

**30,95 €**

NEW

## EU-02-36

**· für LED-Stripes bis 36 mm Breite**

| | |
|---|---|
| Gehäuse | Aluminium |
| Oberfläche | Naturbelassen |
| Länge | 3000 mm |

| Artikel | Gehäusefarbe | Preis |
|---|---|---|
| **975525** | Silber | **129,95 €** |

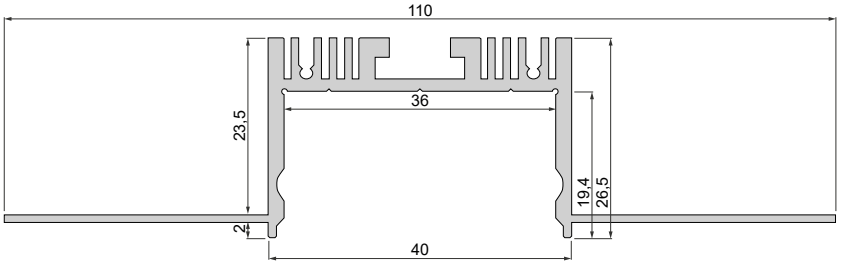

**Abdeckung** | PMMA - Polymethylmethacrylat

Milchig

| | | |
|---|---|---|
| 3 m | **985601** | **42,95 €** |

Zubehör

| | | |
|---|---|---|
| **985605** | Abdeckung Dummy | **30,95 €** |

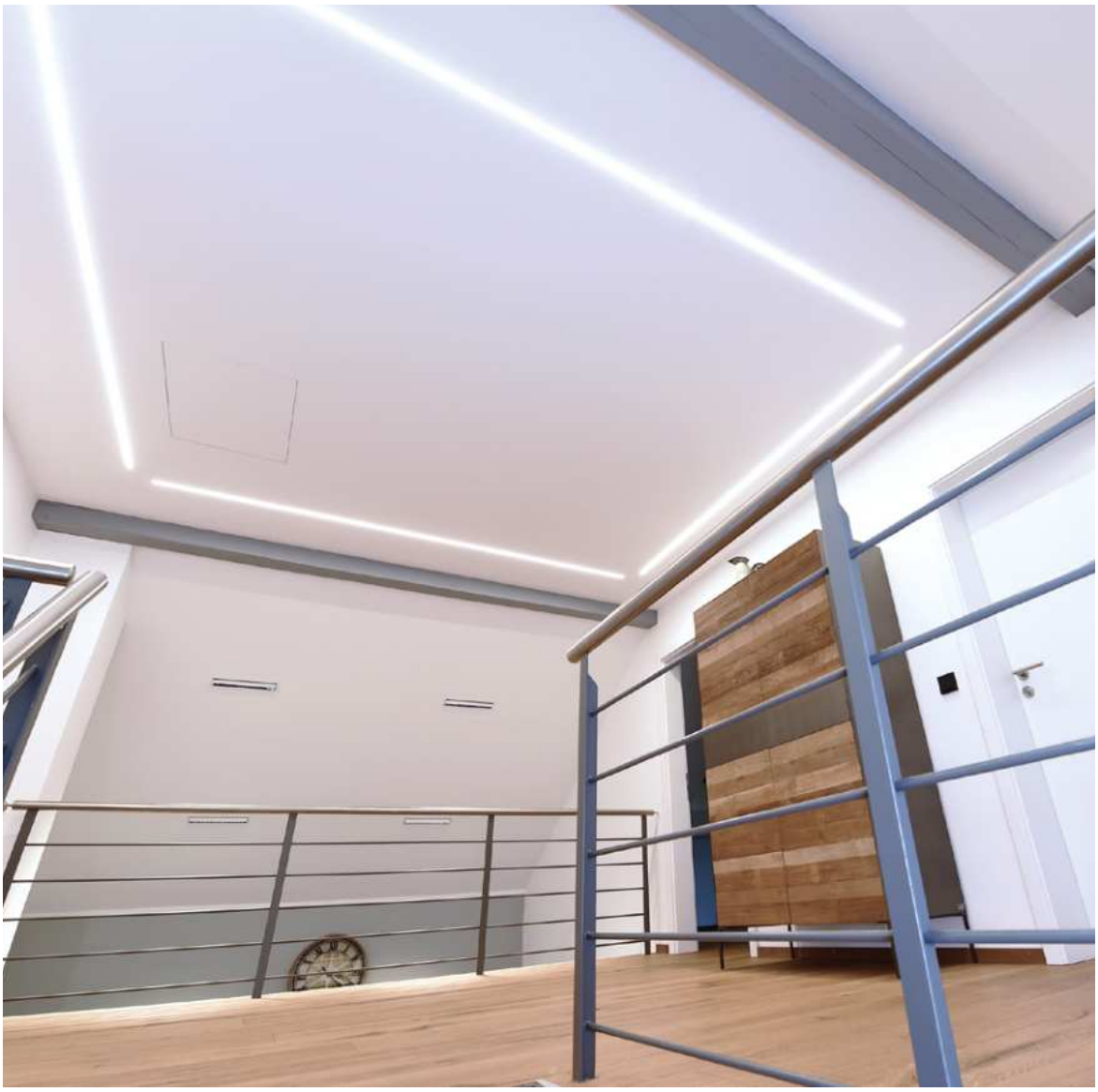

**Lichtplanung**
Interesse an unserem Lichtplanungsservice?
Ihr Ansprechpartner steht Ihnen bei allen Fragen gerne zur Verfügung.

NEW

## EU-10-12

**· für LED-Stripes bis 12 mm Breite**

| | |
|---|---|
| Gehäuse | Aluminium |
| Oberfläche | Naturbelassen |
| Länge | 3000 mm |

| Artikel | Gehäusefarbe | Preis |
|---|---|---|
| **975511** | Silber | **59,95 €** |

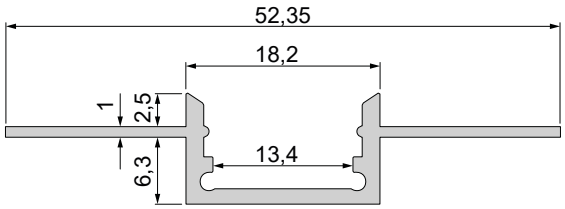

**Abdeckung** | Polycarbonat
Milchig

| | | |
|---|---|---|
| 2 m | **983090** | **23,95 €** |
| 3 m | **983091** | **35,95 €** |

NEW

## EV-11-12

**· für LED-Stripes bis 12 mm Breite**

| | |
|---|---|
| Gehäuse | Aluminium |
| Oberfläche | Naturbelassen |
| Länge | 3000 mm |

| Artikel | Gehäusefarbe | Preis |
|---|---|---|
| **975516** | Silber | **69,95 €** |

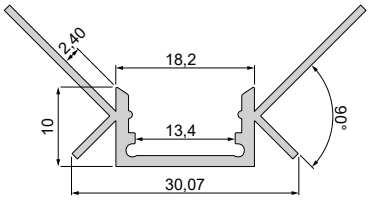

**Abdeckung** | Polycarbonat
Milchig

| | | |
|---|---|---|
| 2 m | **983090** | **23,95 €** |
| 3 m | **983091** | **35,95 €** |

NEW

## EV-12-12

**· für LED-Stripes bis 12 mm Breite**

| | |
|---|---|
| Gehäuse | Aluminium |
| Oberfläche | Naturbelassen |
| Länge | 3000 mm |

| Artikel | Gehäusefarbe | Preis |
|---|---|---|
| **975521** | Silber | **59,95 €** |

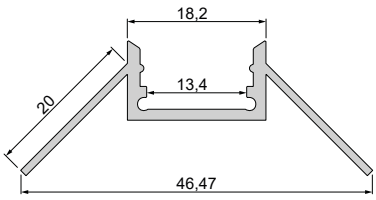

**Abdeckung** | Polycarbonat
Milchig

| | | |
|---|---|---|
| 2 m | **983090** | **23,95 €** |
| 3 m | **983091** | **35,95 €** |

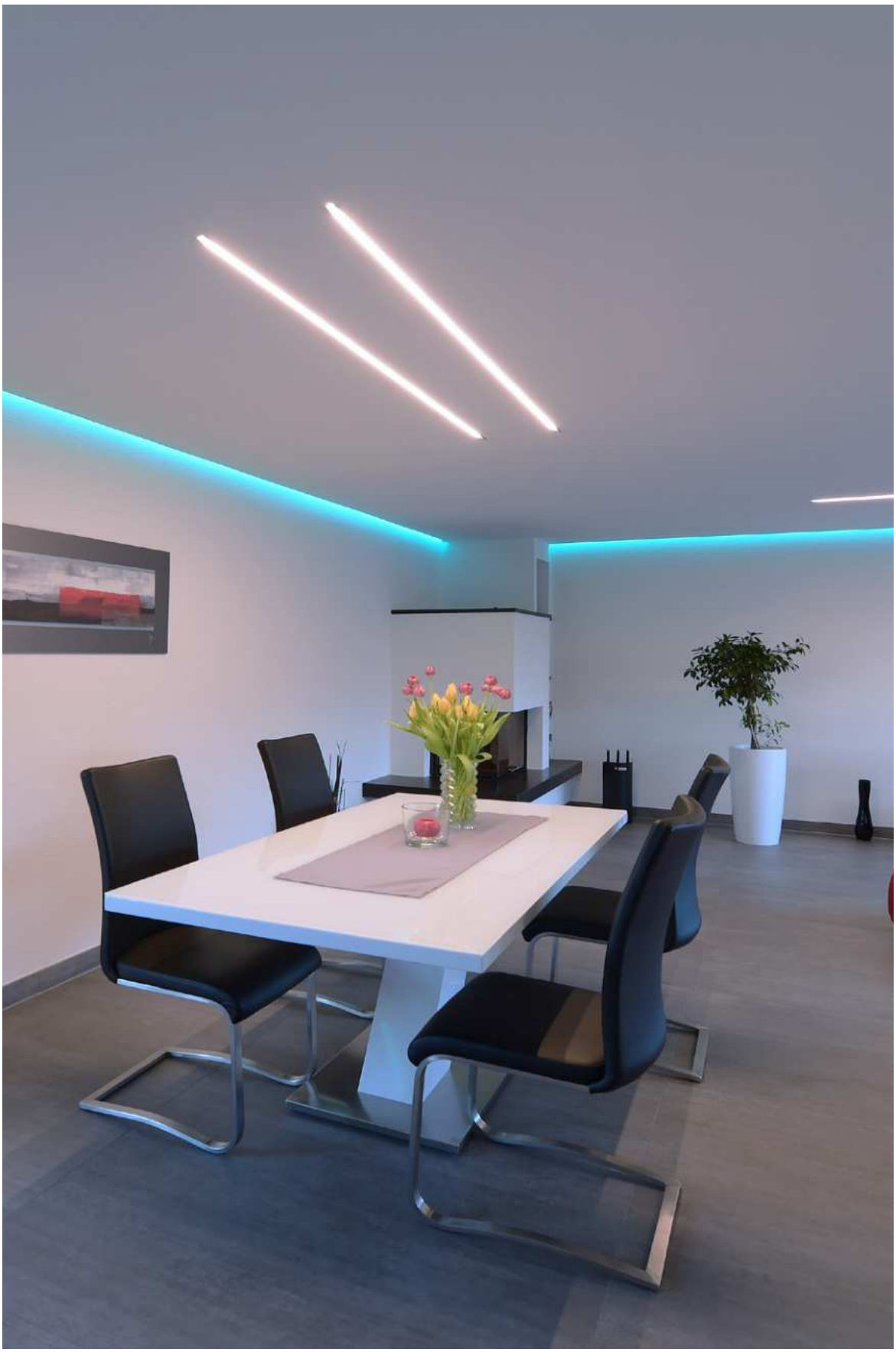

Mit freundlicher Unterstützung von BEST Bellemann Elektro Service Team GmbH, Rauenberg-Malschenberg

## FLIESEN-PROFILE

Fliesenprofile bespielen jeden Eck- und Abschluss-Bereich. Verzichten Sie auf herkömmliche Fliesenabschlussprofile und setzen Sie mit linearem Licht einen neuen Standard.

## EL-01-08

**· für LED-Stripes bis 9,3 mm Breite**

| | |
|---|---|
| Gehäuse | Aluminium |
| Oberfläche | Eloxiert |

| Artikel | Gehäusefarbe | Länge | Preis |
|---|---|---|---|
| **975331** | Silber | 2500 mm | **53,95 €** |
| **975334** | Silber | 3000 mm | **64,95 €** |

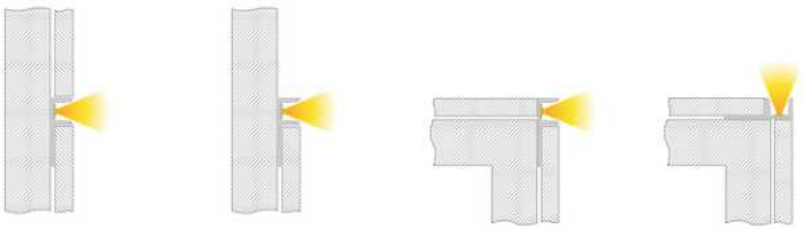

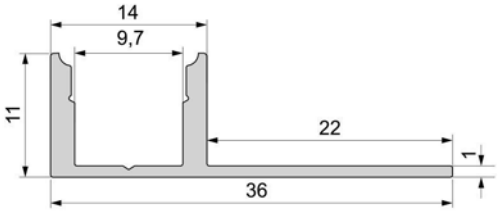


**Abdeckung** | PMMA - Polymethylmethacrylat

| | Klar | Matt | Milchig | |
|---|---|---|---|---|
| | | | | |
| 1 m | **983000** | **983002** | **983004** | **7,95 €** |
| 2 m | **983001** | **983003** | **983005** | **17,95 €** |
| 3 m | **983006** | **983007** | **983008** | **25,95 €** |

**Endkappen Set** | 2 Stück | Kunststoff | **4,95 €**

Grau

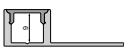

**978211**

## EL-03-12

**· für LED-Stripes bis 13,3 mm Breite**

Gehäuse Aluminium

| Artikel | Gehäusefarbe | Oberfläche | Länge | Preis |
|---|---|---|---|---|
| **975360** | Silber | Eloxiert | 1250 mm | **28,95 €** |
| **975361** | Silber | Eloxiert | 2500 mm | **59,95 €** |
| **975365** | Weiß | Lackiert | 2500 mm | **59,95 €** |

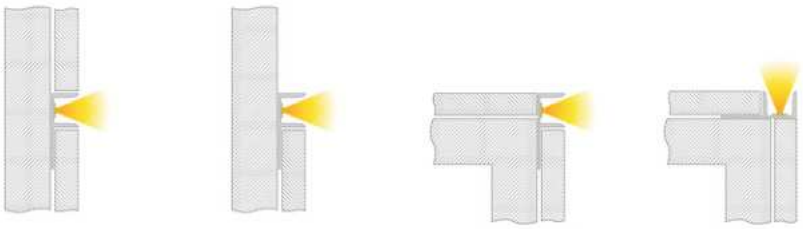

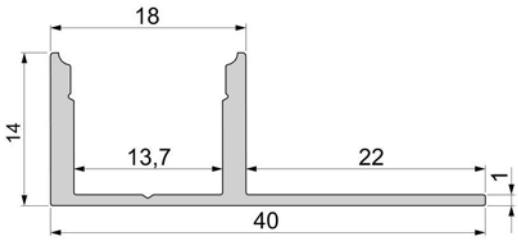


**Abdeckung** | PMMA - Polymethylmethacrylat

| | Klar | Matt | Milchig | |
|---|---|---|---|---|
| 1 m | **983020** | **983022** | **983024** | **7,95 €** |
| 2 m | **983021** | **983023** | **983025** | **17,95 €** |
| 3 m | **983028** | **983027** | **983026** | **25,95 €** |

| | | | | |
|---|---|---|---|---|
| 1 m | | **984022** | **984024** | **7,95 €** |
| 2 m | | **984023** | **984025** | **17,95 €** |
| 3 m | | | **984026** | **25,95 €** |

## EA-03-12

**· für LED-Stripes bis 12 mm Breite**

Gehäuse Aluminium

| Artikel | Gehäusefarbe | Oberfläche | Länge | Preis |
|---|---|---|---|---|
| **975390** | Silber | Eloxiert | 2000 mm | **38,95 €** |
| **975391** | Silber | Eloxiert | 3000 mm | **59,95 €** |
| **975394** | Weiß | Lackiert | 2000 mm | **38,95 €** |
| **975395** | Weiß | Lackiert | 3000 mm | **59,95 €** |

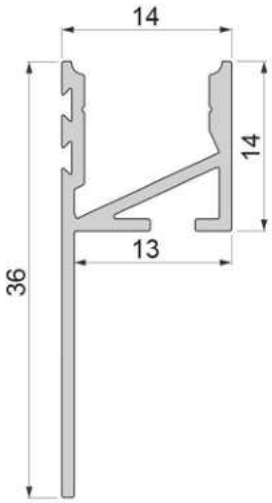

**Abdeckung** | PMMA - Polymethylmethacrylat

| | Klar | Matt | Milchig | |
|---|---|---|---|---|
| | | | | |
| 1 m | **983000** | **983002** | **983004** | **7,95 €** |
| 2 m | **983001** | **983003** | **983005** | **17,95 €** |
| 3 m | **983006** | **983007** | **983008** | **25,95 €** |
| | | | | |
| 1 m | | **984002** | **984004** | **7,95 €** |
| 2 m | | **984003** | **984005** | **17,95 €** |

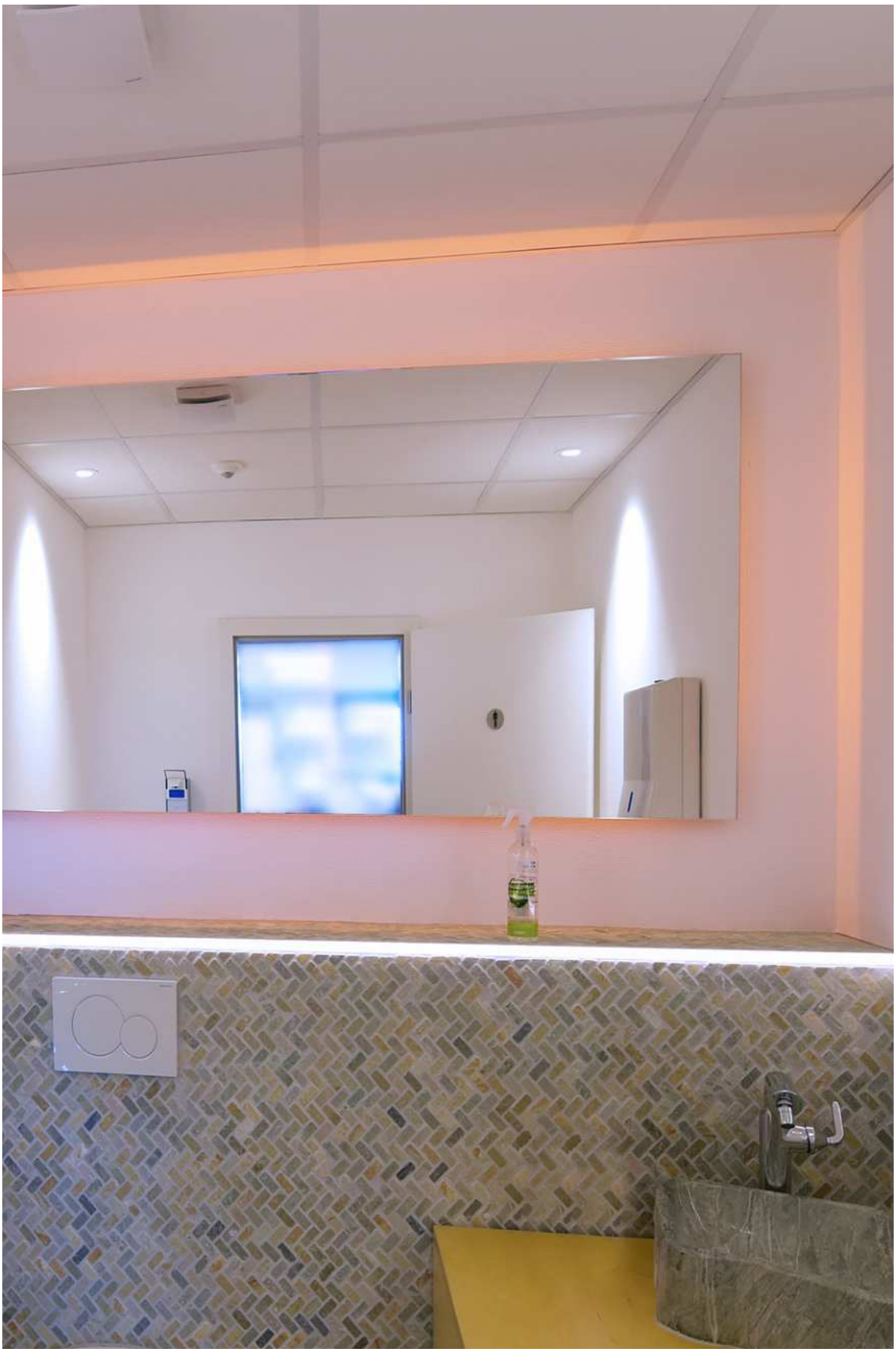

## EV-01-08

**· für LED-Stripes bis 9,3 mm Breite**

| | |
|---|---|
| Gehäuse | Aluminium |
| Oberfläche | Eloxiert |

| Artikel | Gehäusefarbe | Länge | Preis |
|---|---|---|---|
| **975341** | Silber | 2500 mm | **79,95 €** |
| **975344** | Silber | 3000 mm | **99,95 €** |

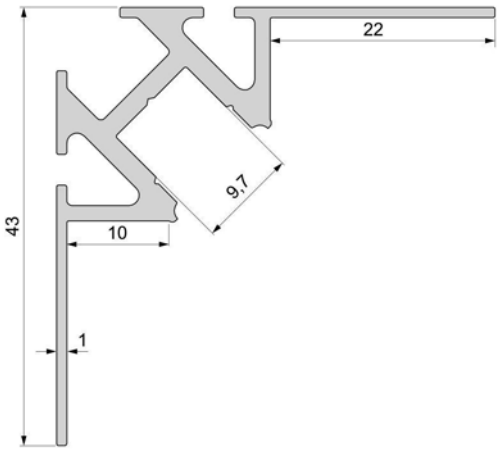

**Abdeckung** | PMMA - Polymethylmethacrylat

| | Klar | Matt | Milchig | |
|---|---|---|---|---|
| | | | | |
| 1 m | **983000** | **983002** | **983004** | **7,95 €** |
| 2 m | **983001** | **983003** | **983005** | **17,95 €** |
| 3 m | **983006** | **983007** | **983008** | **25,95 €** |
| | | | | |
| 1 m | | | **985504** | **7,95 €** |
| 2 m | | | **985505** | **17,95 €** |
| 3 m | | | **985508** | **25,95 €** |

**Endkappen Set** | 2 Stück | Kunststoff | **4,95 €**

| Grau | |
|---|---|
| | **978221** |
| | **980501** |

## EV-01-12

**· für LED-Stripes bis 13,3 mm Breite**

| | |
|---|---|
| Gehäuse | Aluminium |
| Länge | 2500 mm |

| Artikel | Gehäusefarbe | | Oberfläche | Preis |
|---|---|---|---|---|
| **975371** | Silber | Eloxiert | | **99,95 €** |
| **975375** | Weiß | Lackiert | | **99,95 €** |

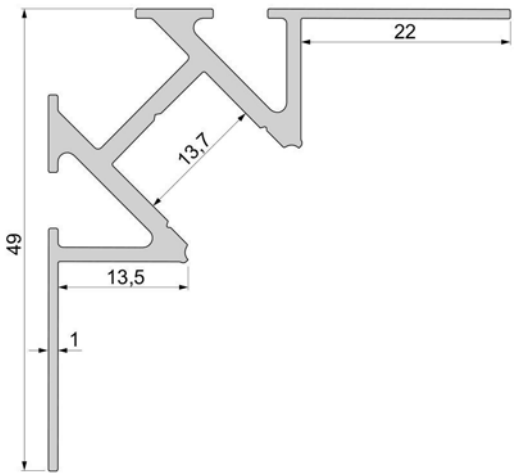

**Abdeckung** | PMMA - Polymethylmethacrylat

| | Klar | Matt | Milchig | |
|---|---|---|---|---|
| 1 m | **983020** | **983022** | **983024** | **7,95 €** |
| 2 m | **983021** | **983023** | **983025** | **17,95 €** |
| 3 m | **983028** | **983027** | **983026** | **25,95 €** |

## EV-02-08

**· für LED-Stripes bis 9,3 mm Breite**

| | |
|---|---|
| Gehäuse | Aluminium |
| Oberfläche | Eloxiert |

| Artikel | Gehäusefarbe | Länge | Preis |
|---|---|---|---|
| **975351** | Silber | 2500 mm | **79,95 €** |
| **975353** | Silber | 3000 mm | **99,95 €** |

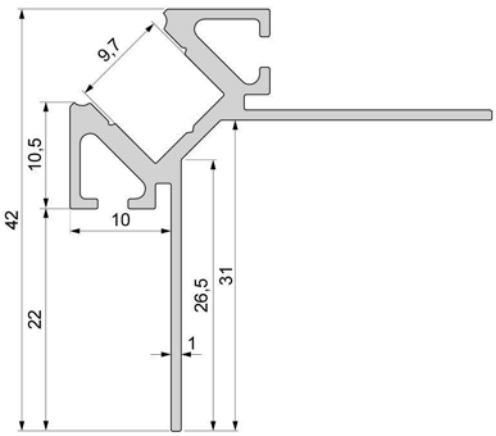

**Abdeckung** | PMMA - Polymethylmethacrylat

| | Klar | Matt | Milchig | |
|---|---|---|---|---|
| 1 m | **983000** | **983002** | **983004** | **7,95 €** |
| 2 m | **983001** | **983003** | **983005** | **17,95 €** |
| 3 m | **983006** | **983007** | **983008** | **25,95 €** |

| | | | | |
|---|---|---|---|---|
| 1 m | | | **985504** | **7,95 €** |
| 2 m | | | **985505** | **17,95 €** |
| 3 m | | | **985508** | **25,95 €** |

**Endkappen Set** | 2 Stück | Kunststoff | **4,95 €**

Grau

**978231**

**980511**

## EV-02-12

**· für LED-Stripes bis 13,3 mm Breite**

| | |
|---|---|
| Gehäuse | Aluminium |
| Länge | 2500 mm |

| Artikel | Gehäusefarbe | | Oberfläche | Preis |
|---|---|---|---|---|
| **975381** | Silber | Eloxiert | | **99,95 €** |
| **975385** | Weiß | Lackiert | | **99,95 €** |

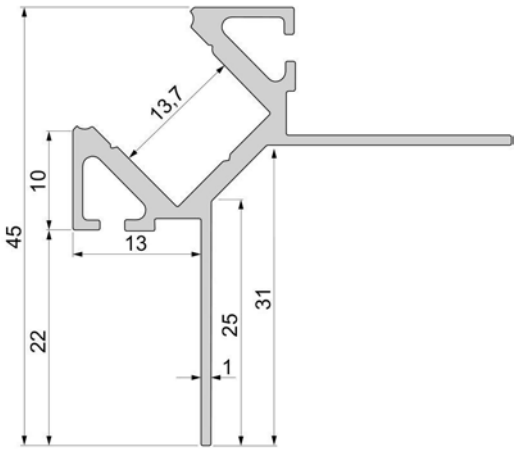

**Abdeckung** | PMMA - Polymethylmethacrylat

| | Klar | Matt | Milchig | |
|---|---|---|---|---|
| 1 m | **983020** | **983022** | **983024** | **7,95 €** |
| 2 m | **983021** | **983023** | **983025** | **17,95 €** |
| 3 m | **983028** | **983027** | **983026** | **25,95 €** |

Mit freundlicher Unterstützung von BEST Bellemann Elektro Service Team GmbH, Rauenberg-Malschenberg

## PROFILE FÜR DEN AUSSENBEREICH

Im Außenbereich existieren andere Anforderungen als in Innenräumen. Unsere IP-Profile sind begeh- und befahrbar und begeistern als Highlight in jeder Außengestaltung.

## AU-04-12

**· für LED-Stripes bis 13,3 mm Breite**

| | |
|---|---|
| Gehäuse | Aluminium |
| Oberfläche | Eloxiert |

| Artikel | Gehäusefarbe | Länge | Preis |
|---|---|---|---|
| **970723** | Silber | 2000 mm | **23,95 €** |
| **970724** | Silber | 3000 mm | **35,95 €** |

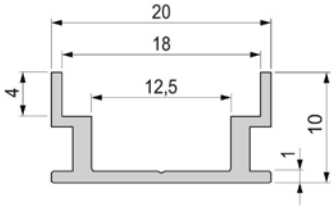


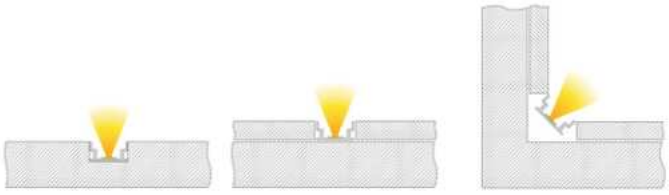

**Onlineshop**
Im Onlineshop erhalten Sie weitere Informationen zu den Produkten:
Detailbilder, Videos, Projektberichte, LDT-Dateien, EPREL-Datenblätter und mehr.

**Abdeckung** | PMMA - Polymethylmethacrylat
Milchig

| | | |
|---|---|---|
| 2 m | **988025** | **19,95 €** |
| 3 m | **988028** | **28,95 €** |

**Endkappen Set** | 2 Stück (links/rechts) | Kunststoff | **4,95 €**
Grau

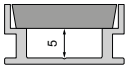


**981001**

Zubehör

| | | |
|---|---|---|
| **930103** | Dichtstoffglättemittel 400ml | **39,95 €** |
| **930104** | Natursteindichtstoff 310ml | **39,95 €** |

## ET-05-12

**· für LED-Stripes bis 13,3 mm Breite**

| | |
|---|---|
| Gehäuse | Aluminium |
| Oberfläche | Eloxiert |
| Länge | 3000 mm |

| Artikel | Gehäusefarbe | Preis |
|---|---|---|
| **975724** | Silber | **35,95 €** |

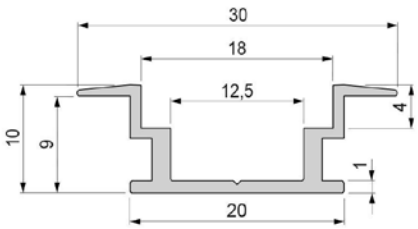

**Abdeckung** | PMMA - Polymethylmethacrylat
Milchig

| | | |
|---|---|---|
| 2 m | **988025** | **19,95 €** |
| 3 m | **988028** | **28,95 €** |

**Endkappen Set** | 2 Stück (links/rechts) | Kunststoff | **4,95 €**
Grau

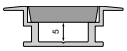

| | |
|---|---|
| **981011** | **4,95 €** |

Zubehör

| | | |
|---|---|---|
| **930103** | Dichtstoffglättemittel 400ml | **39,95 €** |
| **930104** | Natursteindichtstoff 310ml | **39,95 €** |

## AU-05-15

**· für LED-Stripes bis 16,3 mm Breite**

| | |
|---|---|
| Gehäuse | Aluminium |
| Oberfläche | Naturbelassen |
| Länge | 2000 mm |

| Artikel | Gehäusefarbe | Preis |
|---|---|---|
| **970741** | Silber | **42,95 €** |

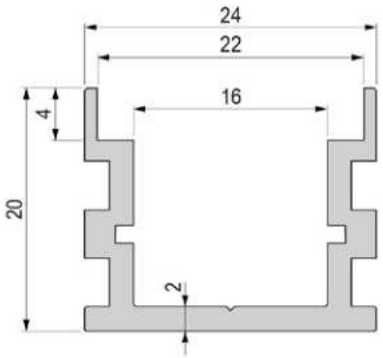


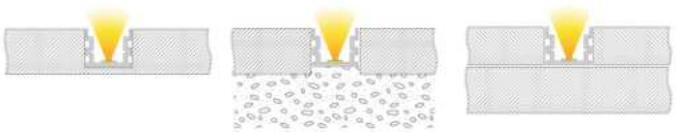

Mit freundlicher Unterstützung von LED-TEC, Girlan/Italien | Foto: fotoeichhorn

**Abdeckung** | PMMA - Polymethylmethacrylat

Milchig

| | | |
|---|---|---|
| 1 m | **988084** | **11,50 €** |
| 2 m | **988085** | **21,95 €** |

**Endkappen Set** | 2 Stück (links/rechts) | Kunststoff | **4,95 €**

Grau

**981031** **4,95 €**

Zubehör

| | | |
|---|---|---|
| **930103** | Dichtstoffglättemittel 400ml | **39,95 €** |
| **930104** | Natursteindichtstoff 310ml | **39,95 €** |
| **970764** | Trägerprofil, LED-Träger T-01-15 | **7,95 €** |

Mit freundlicher Unterstützung von LED-TEC, Girlan/Italien | Foto: fotoeichhorn

## ET-05-15

**· für LED-Stripes bis 16,3 mm Breite**

| | |
|---|---|
| Gehäuse | Aluminium |
| Oberfläche | Eloxiert |
| Länge | 2000 mm |

| Artikel | Gehäusefarbe | Preis |
|---|---|---|
| **975741** | Silber | **42,95 €** |

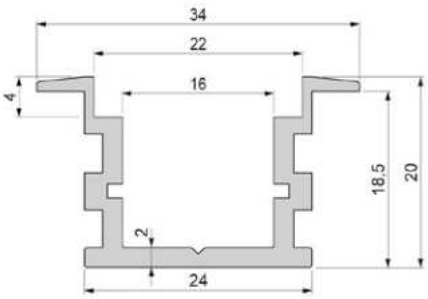

**Abdeckung** | PMMA - Polymethylmethacrylat
Milchig

| | | |
|---|---|---|
| 1 m | **988084** | **11,50 €** |
| 2 m | **988085** | **21,95 €** |

**Endkappen Set** | 2 Stück (links/rechts) | Kunststoff | **4,95 €**
Grau

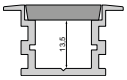

**981041** **4,95 €**

Zubehör

| | | |
|---|---|---|
| **930103** | Dichtstoffglättemittel 400ml | **39,95 €** |
| **930104** | Natursteindichtstoff 310ml | **39,95 €** |
| **970764** | Trägerprofil, LED-Träger T-01-15 | **7,95 €** |

## EU-01-12

**· für LED-Stripes bis 13,3 mm Breite**

| | |
|---|---|
| Gehäuse | Aluminium |
| Oberfläche | Eloxiert |
| Länge | 2000 mm |

| Artikel | Gehäusefarbe | Preis |
|---|---|---|
| **975781** | Silber | **79,95 €** |

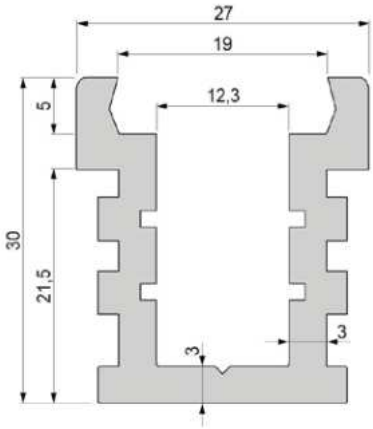


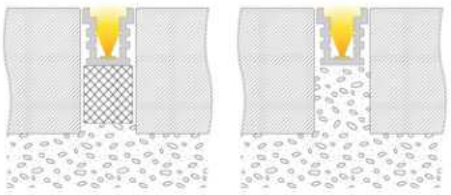

**Zubehör**
Kabel, Stecker, Klemmen und mehr:
Das passende Montagezubehör finden Sie im Kapitel »Zubehör«.

**Abdeckung** | PMMA - Polymethylmethacrylat

Milchig

| | | |
|---|---|---|
| 1 m | **988054** | **11,50 €** |
| 2 m | **988055** | **21,95 €** |

**Endkappen Set** | 2 Stück (links/rechts) | Kunststoff | **4,95 €**

Grau

**981021** **4,95 €**

Zubehör

| | | |
|---|---|---|
| **930103** | Dichtstoffglättemittel 400ml | **39,95 €** |
| **930104** | Natursteindichtstoff 310ml | **39,95 €** |
| **970762** | Trägerprofil, LED-Träger T-01-10 | **7,95 €** |
| **990109** | Schaumstoffunterlage | **7,95 €** |

## LED-STRIPES

708 LED-Stripes | Übersicht
710 technische Informationen
712 COB
722 12V
726 24V
758 48V
764 230V

# LED-Stripes

☐ Seite 712

☐ Seite 722

☐ Seite 726

☐ Seite 758

☐ Seite 764

## LED-STRIPES: WISSENSWERTES, KONFEKTIONIERUNG & MONTAGE

**Welche LED-Chips und Größen werden bei uns am meisten verbaut?**
Auf diesen beiden Seiten richten wir unseren Blick auf die LED-Stripes, genauer gesagt auf die darauf verbauten LED-Chips. Diese werden in unterschiedlichsten Größen, Leistungsklassen, Mengen und Abständen für unterschiedlichste Bänder in 12V, 24V, 48V und 230V verbaut.

**Qualitätsversprechen**
Unsere LED-Stripes werden einer stetigen Qualitätskontrolle während der Produktion unterzogen. Somit können wir das hohe Maß an Qualität unserer LED-Stripes garantieren.

## QUERSCHNITT EINES STANDARD LED-CHIPS

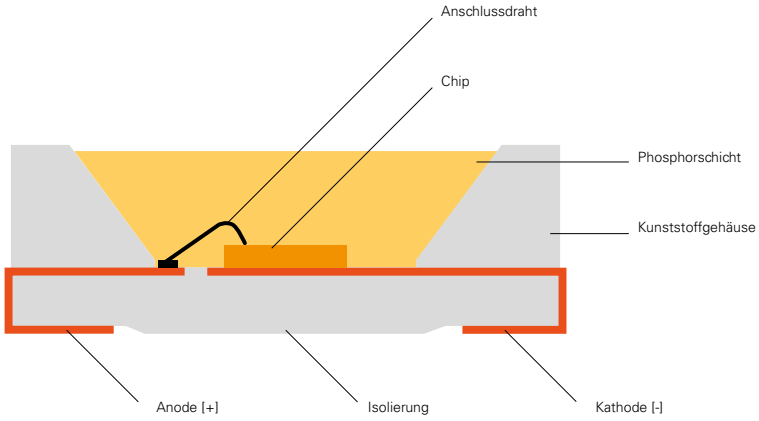

## WAS BEDEUTEN DIE ZAHLENANGABEN BEI EINEM LED-STRIPE?

Die Zahlenangaben geben unmissverständlich Aufschluss über die Größe (Breite & Länge) und Form der verbauten LED-Chips auf einem Träger (Stripe). So verfügt zum Beispiel der LED-Chip 5050 – einer der weltweit am häufigsten verbauten Standard-LED-Chips – über eine Länge und Breite von je 5 mm. Ein LED-Chip 2835 hat demnach eine Breite von 2,8 mm sowie eine Länge von 3,5 mm.

SMD 5050 | Single
Chipmaße: 5 x 5 mm

SMD 2835 | Single
Chipmaße: 2,8 x 3,5 mm

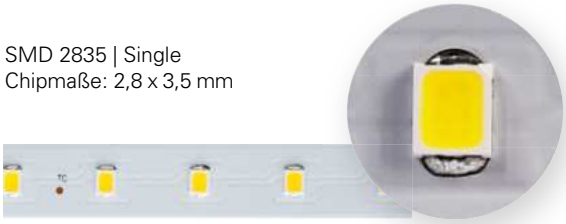

SMD 5050 | RGB
Chipmaße: 5 x 5 mm

SMD 2835 | WW / CW
Chipmaße: 2,8 x 3,5 mm

SMD 5050 | WW / CW
Chipmaße: 5 x 5 mm

SMD 2216 | Single
Chipmaße: 1,6 x 2,2 mm

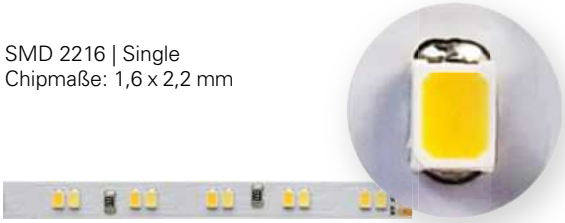

SMD 3528 | Single
Chipmaße: 2,8 x 3,5 mm

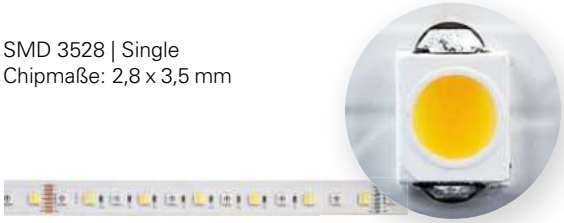

SMD 1808 | Single
Chipmaße: 0,8 x 1,8 mm

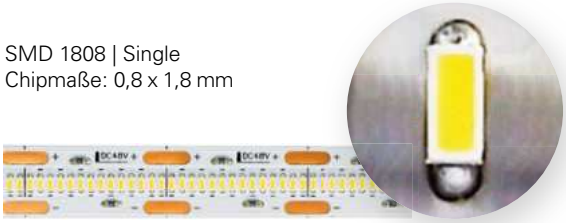

COB | Single

## COB-STRIPES

Diese LED-Stripes sind hervorragend geeignet, wenn der Schwerpunkt auf einem homogenen Lichtbild liegt.

## COB 24V-10W SAUNA IP67

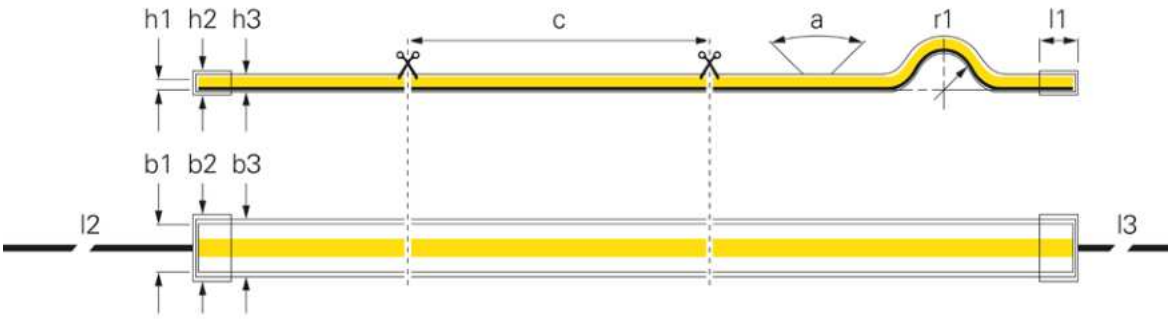


- **für Saunen und Dampfbäder**
- **UV-beständig**
- **dauerhaft temperaturbeständiger LED-Stripe**
- **2 m Modell ideal für Heimsaunen mit 2 m Innenmaß**
- **extra lange Zuleitung**
- **Lebensdauer 75.000h L70B50 / 50.000h L80B10**

| | | | |
|---|---|---|---|
| (c) Segment Länge | 50 mm | (l2) Leitungslänge Primär | 1,8 m |
| (a) Abstrahlwinkel | 180 Grad | (l3) Leitungslänge Sekundär | 1,8 m |
| (r1) Biegeradius min. | 50 mm | Leistung 1m | 10 W |
| (h1) Höhe | 5,5 mm | Eingangsspannung | 24 V/DC |
| (h2) Höhe Endkappe | 6,5 mm | Farbwiedergabe (Ra) | 90 |
| (h3) Höhe Schlauch | 5,5 mm | Ansteuerung | Dimmbar über optionalen Controller |
| (b1) Breite | 12 mm | | |
| (b2) Breite Endkappe | 14,2 mm | Arbeitstemperatur | -10 bis 105 °C |
| (b3) Breite Schlauch | 12 mm | Kanäle | 1 |
| (l1) Länge Endkappe | 10 mm | | |

| Artikel | Farbtemperatur | Lichtausbeute 1m | Lichtstrom 1m | Länge | Preis |
|---|---|---|---|---|---|
| **840409** | WW 2700 K | 85 lm/W | 850 lm | 2000 mm | **99,95 €** |
| **840411** | WW 2700 K | 85 lm/W | 850 lm | 5000 mm | **224,95 €** |
| **840410** | WW 3000 K | 90 lm/W | 900 lm | 2000 mm | **99,95 €** |
| **840412** | WW 3000 K | 90 lm/W | 900 lm | 5000 mm | **224,95 €** |

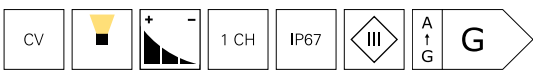

## COB 24V-15W SAUNA IP67

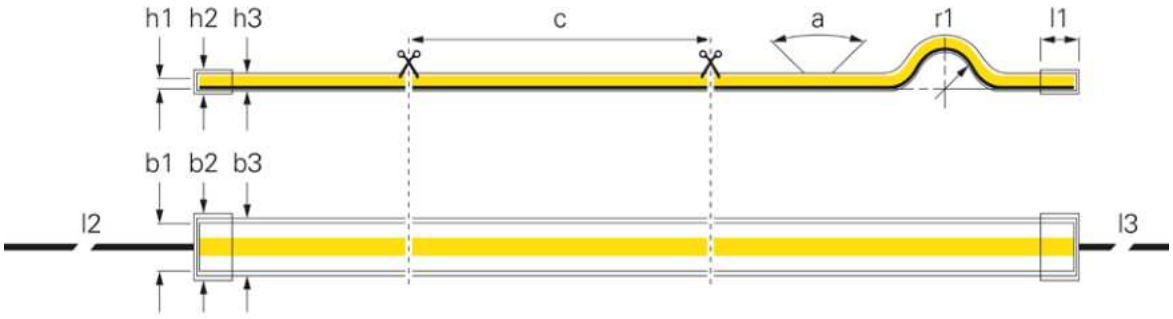


- **für Saunen und Dampfbäder**
- **als RGB- oder RGBW- [2.700K] Variante erhältlich**
- **UV-beständig**
- **dauerhaft temperaturbeständiger LED-Stripe**
- **2 m Modell ideal für Heimsaunen mit 2 m Innenmaß**
- **extra lange Zuleitung**
- **Lebensdauer 75.000h L70B50 / 50.000 L80B10**

| | | | |
|---|---|---|---|
| (r1) Biegeradius min. | 50 mm | (l2) Leitungslänge Primär | 1,8 m |
| (h1) Höhe | 5 mm | (l3) Leitungslänge Sekundär | 1,8 m |
| (h2) Höhe Endkappe | 6,5 mm | Leistung 1m | 15 W |
| (h3) Höhe Schlauch | 14 mm | Eingangsspannung | 24 V/DC |
| (b1) Breite | 14 mm | Ansteuerung | Dimmbar über optionalen Controller |
| (b2) Breite Endkappe | 16,2 mm | | |
| (b3) Breite Schlauch | 5 mm | Arbeitstemperatur | -10 bis 105 °C |
| (l1) Länge Endkappe | 10 mm | | |

| Artikel | Farbtemperatur | (c) Segment Länge | Lichtausbeute 1m | Lichtstrom 1m | Länge | Preis |
|---|---|---|---|---|---|---|
| **840413** | RGB | 50 mm | 30 lm/W | 450 lm | 2000 mm | **139,95 €** |
| **840415** | RGB | 50 mm | 30 lm/W | 450 lm | 5000 mm | **314,95 €** |
| **840414** | RGB WW 2700 K | 8,33 mm | 40 lm/W | 600 lm | 2000 mm | **149,95 €** |
| **840416** | RGB WW 2700 K | 8,33 mm | 40 lm/W | 600 lm | 5000 mm | **334,95 €** |

CV | + − | IP67 | III

Zubehör

| | | | |
|---|---|---|---|
| **930797** | Silikon Endkappen Set 2 St. für 24V COB RGB/RGBW Sauna Stripe |  | **0,95 €** |
| **930802** | Silikon Klammern für 24V COB RGB/RGBW Sauna Stripe | | **1,95 €** |
| **930803** | Kunststoffprofil 1m für 24V COB RGB/RGBW Sauna Stripe | | **5,95 €** |

Zubehör

| | | | |
|---|---|---|---|
| **930804** | Kunststoffprofil 2m für 24V COB RGB/RGBW Sauna Stripe | | **11,95 €** |

Zubehör für **840413**

| | | | |
|---|---|---|---|
| **930798** | Einspeisekabel für 24V COB RGB Sauna Stripe | | **12,95 €** |
| **930799** | Verbinder für 24V COB RGB Sauna Stripe | | **17,95 €** |

## COB 24V-10W SHORT CUT IP20

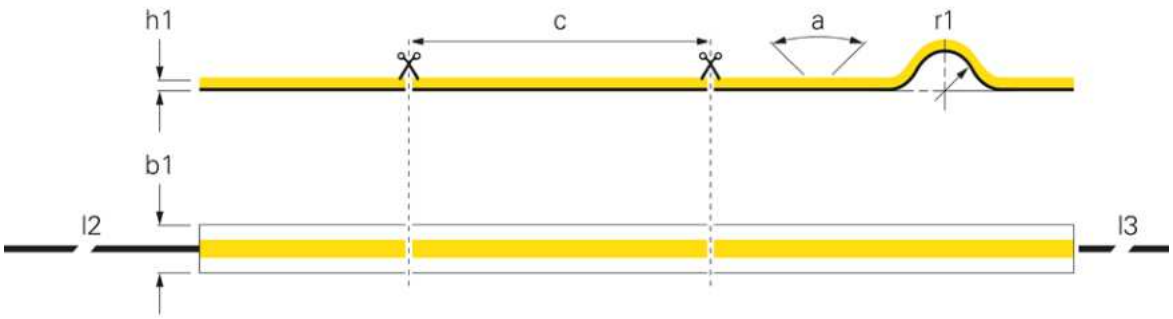


| | | | |
|---|---|---|---|
| (p) LED Abstand | 1,74 mm | Lichtstrom 1m | 960 lm |
| (c) Segment Länge | 50 mm | Länge | 5000 mm |
| (a) Abstrahlwinkel | 120 Grad | Leistung 1m | 10,5 W |
| (r1) Biegeradius min. | 50 mm | Eingangsspannung | 24 V/DC |
| (h1) Höhe | 2 mm | Farbwiedergabe (Ra) | 90 |
| (b1) Breite | 10 mm | Ansteuerung | Dimmbar über optionalen Controller |
| (l2) Leitungslänge Primär | 1 m | | |
| (l3) Leitungslänge Sekundär | 1 m | Arbeitstemperatur | -10 bis 60 °C |
| Farbtemperatur | 2700-6500 K | Kanäle | 3 |
| Lichtausbeute 1m | 91,43 lm/W | | |

| Artikel | | Farbtemperatur | Preis |
|---|---|---|---|
| **840374** | WW CW | 2700-6500 K | **299,95 €** |

CV | 3 CH | IP20 | III | A ↑ G | E

**Netzgeräte**
Das passende Netzgerät in unterschiedlichen Bauformen und mit benötigter Spannung sowie Leistung finden Sie im Kapitel »Netzgeräte«.

## COB 24V-12W STANDARD IP20

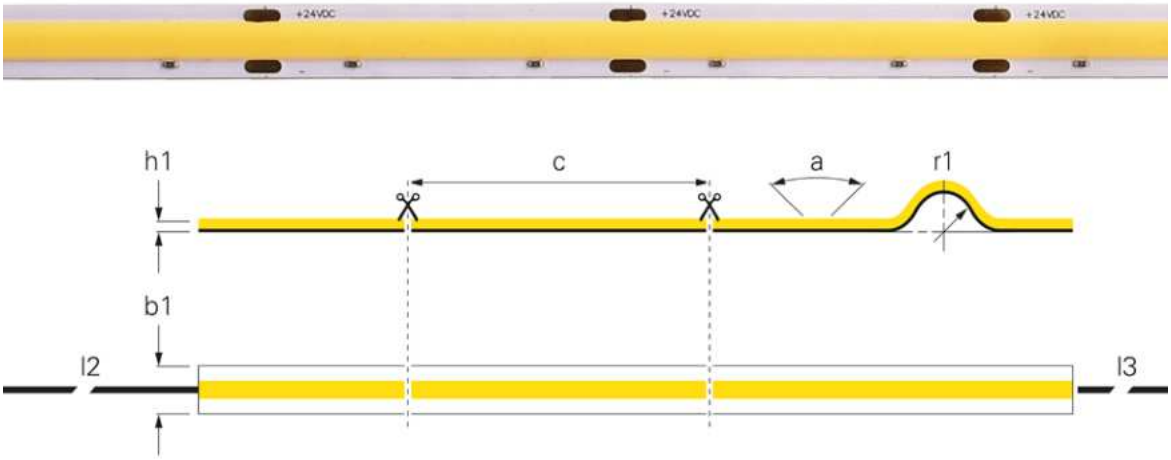


| | | | |
|---|---|---|---|
| (p) LED Abstand | 2,08 mm | Länge | 5000 mm |
| (c) Segment Länge | 50 mm | Eingangsspannung | 24 V/DC |
| (a) Abstrahlwinkel | 120 Grad | Farbwiedergabe (Ra) | 90 |
| (r1) Biegeradius min. | 50 mm | Ansteuerung | Dimmbar über optionalen Controller |
| (h1) Höhe | 2 mm | | |
| (b1) Breite | 10 mm | Arbeitstemperatur | -15 bis 50 °C |
| (l2) Leitungslänge Primär | 1 m | Kanäle | 1 |
| (l3) Leitungslänge Sekundär | 1 m | | |

| Artikel | Farbtemperatur | Lichtausbeute 1m | Lichtstrom 1m | Leistung 1m | Preis |
|---|---|---|---|---|---|
| **840296** | WW 3000 K | 89,6 lm/W | 1120 lm | 12,5 W | **159,95 €** |
| **840304** | NW 4000 K | 94,17 lm/W | 1130 lm | 12,0 W | **159,95 €** |

**Aluminiumprofile**
Im Kapitel »Aluminiumprofile« finden Sie für jede Anwendung das passende Profil mit verschiedenen Abdeckungen und Montagemöglichkeiten.

## COB 24V-16W STANDARD IP20

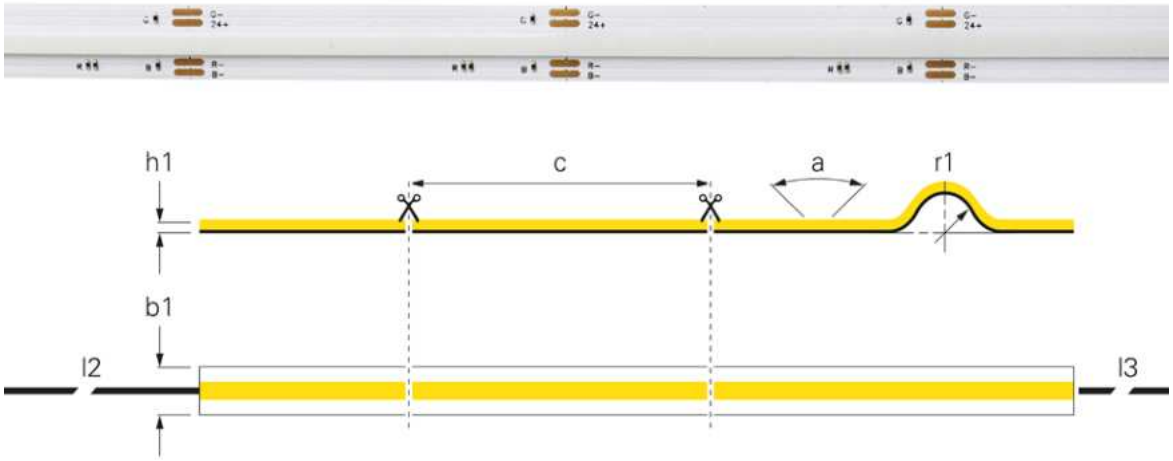


| | | | |
|---|---|---|---|
| (p) LED Abstand | 1,19 mm | Lichtstrom 1m | 660 lm |
| (c) Segment Länge | 50 mm | Länge | 5000 mm |
| (a) Abstrahlwinkel | 120 Grad | Leistung 1m | 16,5 W |
| (r1) Biegeradius min. | 50 mm | Eingangsspannung | 24 V/DC |
| (h1) Höhe | 2,2 mm | Ansteuerung | Dimmbar über optionalen Controller |
| (b1) Breite | 10 mm | | |
| (l2) Leitungslänge Primär | 1 m | Arbeitstemperatur | -10 bis 60 °C |
| (l3) Leitungslänge Sekundär | 1 m | Kanäle | 3 |
| Lichtausbeute 1m | 40 lm/W | | |

| Artikel | Preis |
|---|---|
| **840375** | **399,95 €** |

CV | 3 CH | IP20 | III

**Lichtplanung**
Interesse an unserem Lichtplanungsservice?
Ihr Ansprechpartner steht Ihnen bei allen Fragen gerne zur Verfügung.

Daniel Vieser .Architekturfotografie, Karsruhe

Ra>90

## COB 24V-15W PERFORMANCE IP20

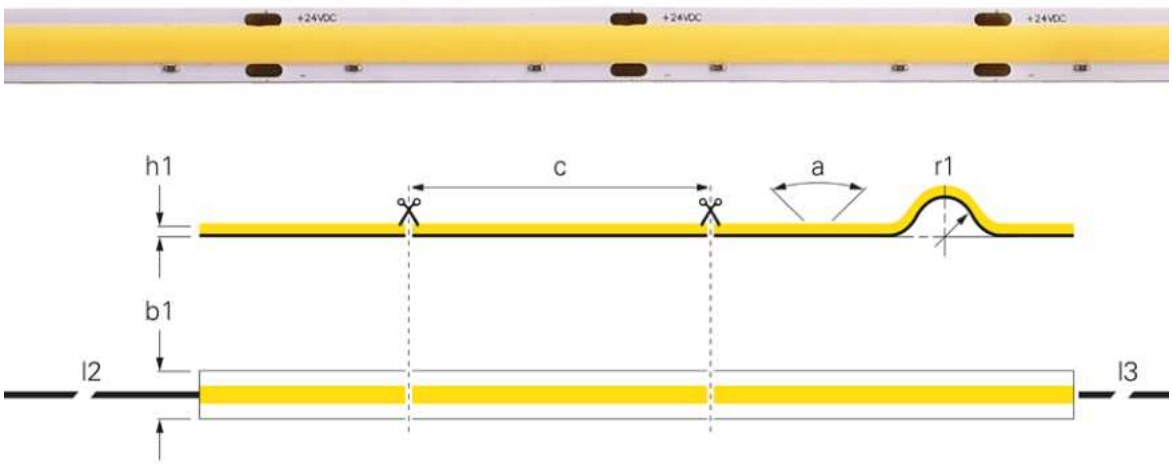


| | | | |
|---|---|---|---|
| (p) LED Abstand | 2,08 mm | Länge | 5000 mm |
| (c) Segment Länge | 50 mm | Eingangsspannung | 24 V/DC |
| (a) Abstrahlwinkel | 180 Grad | Farbwiedergabe (Ra) | 90 |
| (r1) Biegeradius min. | 50 mm | Ansteuerung | Dimmbar über optionalen Controller |
| (h1) Höhe | 2 mm | | |
| (b1) Breite | 10 mm | Arbeitstemperatur | -15 bis 50 °C |
| (l2) Leitungslänge Primär | 1 m | Kanäle | 1 |
| (l3) Leitungslänge Sekundär | 1 m | | |

| Artikel | | Farbtemperatur | Lichtausbeute 1m | Lichtstrom 1m | Leistung 1m | Preis |
|---|---|---|---|---|---|---|
| **840323** | WW | 3000 K | 139,38 lm/W | 2230 lm | 16,0 W | **179,95 €** |
| **840324** | NW | 4000 K | 106,66 lm/W | 1600 lm | 15,0 W | **179,95 €** |

**Netzgeräte**
Das passende Netzgerät in unterschiedlichen Bauformen und mit benötigter Spannung sowie Leistung finden Sie im Kapitel »Netzgeräte«.

## COB 24V-15W PERFORMANCE IP67

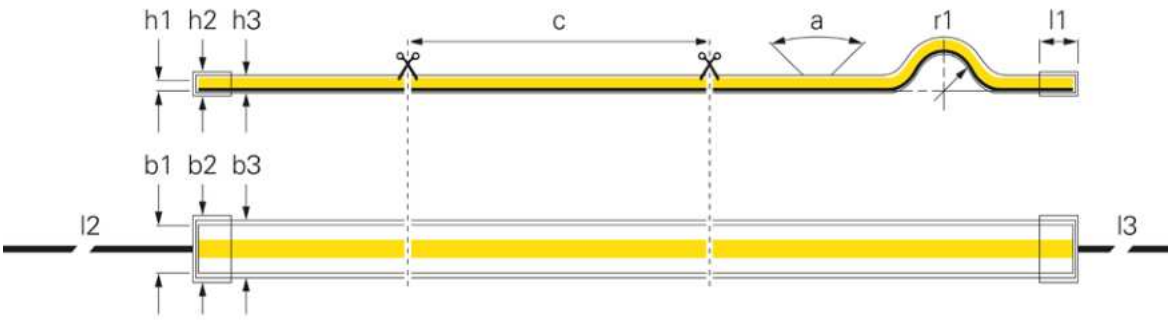


| | | | |
|---|---|---|---|
| (p) LED Abstand | 2,08 mm | (l2) Leitungslänge Primär | 1 m |
| (c) Segment Länge | 50 mm | (l3) Leitungslänge Sekundär | 1 m |
| (a) Abstrahlwinkel | 180 Grad | Länge | 5000 mm |
| (r1) Biegeradius min. | 50 mm | Leistung 1m | 15 W |
| (h1) Höhe | 2 mm | Eingangsspannung | 24 V/DC |
| (h2) Höhe Endkappe | 6 mm | Farbwiedergabe (Ra) | 90 |
| (h3) Höhe Schlauch | 5 mm | Ansteuerung | Dimmbar über optionalen Controller |
| (b1) Breite | 10 mm | | |
| (b2) Breite Endkappe | 15 mm | IP Ausführung | Silikon |
| (b3) Breite Schlauch | 14 mm | Arbeitstemperatur | -15 bis 50 °C |
| (l1) Länge Endkappe | 10 mm | Kanäle | 1 |

| Artikel | Farbtemperatur | Lichtausbeute 1m | Lichtstrom 1m | Preis |
|---|---|---|---|---|
| **840321** | WW 3000 K | 148,33 lm/W | 2225 lm | **199,95 €** |
| **840322** | NW 4000 K | 163,67 lm/W | 2455 lm | **199,95 €** |

CV | 1 CH | IP67 | III | A ↑ G | G

**Aluminiumprofile**
Im Kapitel »Aluminiumprofile« finden Sie für jede Anwendung das passende Profil mit verschiedenen Abdeckungen und Montagemöglichkeiten.

## 12V LED-STRIPES

Diese LED-Stripes sind für alle Standard-Anwendungen und spezielle Konfektionierungen mit den unterschiedlichsten Anforderungen bestens geeignet. Durch die Spannungen von 12V, unterschiedlichen Schutzklassen, Lumen, LED-Anzahl, Leistung u.v.m. finden auch Sie Ihren passenden LED-Stripe für Ihre Anwendung.

Ra>90

## SMD 12V-7W SHORT CUT IP20

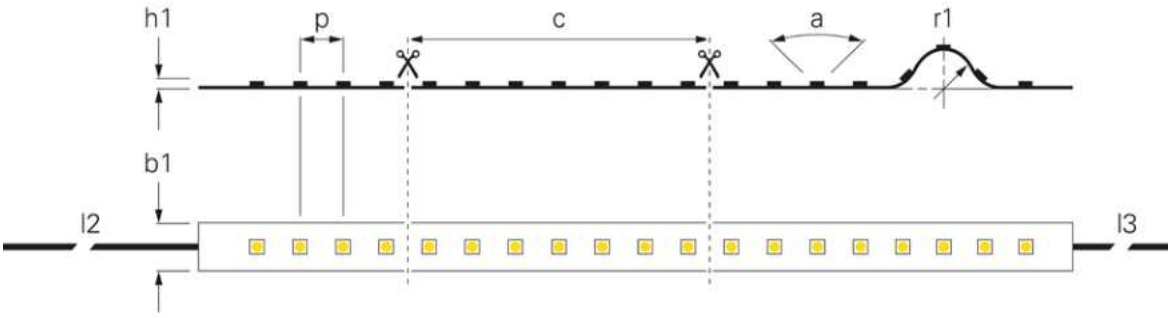


| | | | |
|---|---|---|---|
| (p) LED Abstand | 8,33 mm | Länge | 5000 mm |
| (c) Segment Länge | 25 mm | Eingangsspannung | 12 V/DC |
| (a) Abstrahlwinkel | 120 Grad | Farbwiedergabe (Ra) | 90 |
| (r1) Biegeradius min. | 20 mm | Ansteuerung | Dimmbar über optionalen Controller |
| (h1) Höhe | 3 mm | | |
| (b1) Breite | 8 mm | Arbeitstemperatur | -15 bis 50 °C |
| (l2) Leitungslänge Primär | 1 m | Kanäle | 1 |
| (l3) Leitungslänge Sekundär | 1 m | | |

| Artikel | | Farbtemperatur | Lichtausbeute 1m | Lichtstrom 1m | Leistung 1m | EEI | Preis |
|---|---|---|---|---|---|---|---|
| **840164** | WW | 2700 K | 81,43 lm/W | 570 lm | 7,0 W | G | **89,95 €** |
| **840165** | WW | 3000 K | 85,38 lm/W | 555 lm | 6,5 W | F | **89,95 €** |
| **840166** | NW | 4000 K | 95,71 lm/W | 670 lm | 7,0 W | F | **89,95 €** |
| **840167** | CW | 6500 K | 90 lm/W | 630 lm | 7,0 W | F | **89,95 €** |

CV | 1 CH | IP20 | III

**Aluminiumprofile**
Im Kapitel »Aluminiumprofile« finden Sie für jede Anwendung das passende Profil mit verschiedenen Abdeckungen und Montagemöglichkeiten.

## SMD 12V-10W STANDARD IP20

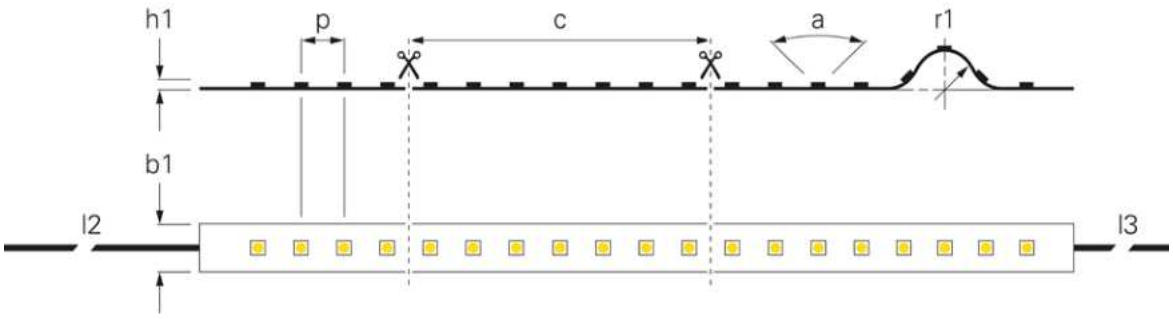


| | | | |
|---|---|---|---|
| (p) LED Abstand | 8,3 mm | Lichtstrom 1m | 760 lm |
| (c) Segment Länge | 50 mm | Länge | 5000 mm |
| (a) Abstrahlwinkel | 120 Grad | Leistung 1m | 10 W |
| (r1) Biegeradius min. | 20 mm | Eingangsspannung | 12 V/DC |
| (h1) Höhe | 2 mm | Farbwiedergabe (Ra) | 90 |
| (b1) Breite | 8 mm | Ansteuerung | Dimmbar über optionalen Controller |
| (l2) Leitungslänge Primär | 1 m | | |
| (l3) Leitungslänge Sekundär | 1 m | Arbeitstemperatur | -15 bis 50 °C |
| Farbtemperatur | 3000-6500 K | Kanäle | 2 |
| Lichtausbeute 1m | 76 lm/W | | |

| Artikel | Farbtemperatur | Preis |
|---|---|---|
| **840097** | WW CW 3000-6500 K | **124,95 €** |

CV | 2 CH | IP20 | III | A ↑ G | F

**Lichtplanung**
Interesse an unserem Lichtplanungsservice?
Ihr Ansprechpartner steht Ihnen bei allen Fragen gerne zur Verfügung.

## 24V LED-STRIPES

Diese LED-Stripes sind für alle Standard-Anwendungen und spezielle Konfektionierungen mit den unterschiedlichsten Anforderungen bestens geeignet. Durch die Spannungen von 24V, unterschiedlichen Schutzklassen, Lumen, LED-Anzahl, Leistung u.v.m. finden auch Sie Ihren passenden LED-Stripe für Ihre Anwendung.

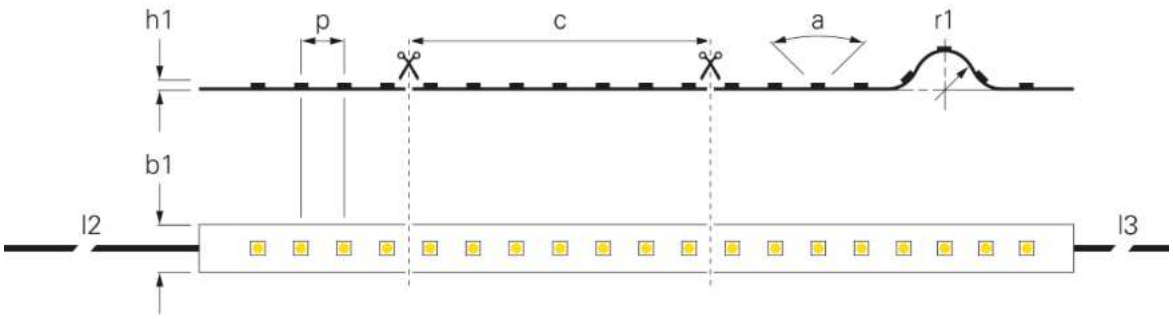


## SMD 24V-14W STANDARD IP20

| | | | |
|---|---|---|---|
| (p) LED Abstand | 5,56 mm | (l2) Leitungslänge Primär | 1 m |
| (c) Segment Länge | 33,4 mm | (l3) Leitungslänge Sekundär | 1 m |
| (a) Abstrahlwinkel | 120 Grad | Eingangsspannung | 24 V/DC |
| (r1) Biegeradius min. | 20 mm | Ansteuerung | Dimmbar über optionalen Controller |
| (h1) Höhe | 3 mm | | |
| (b1) Breite | 8 mm | Kanäle | 1 |

| Artikel | Farbtemperatur | Lichtausbeute 1m | Lichtstrom 1m | Länge | Leistung 1m | EEI | Preis |
|---|---|---|---|---|---|---|---|
| **840178** | WW 2700 K | 79 lm/W | 1110 lm | 5000 mm | 14,0 W | A–G G | **124,95 €** |
| **840179** | WW 3000 K | 81 lm/W | 1100 lm | 5000 mm | 13,5 W | A–G G | **124,95 €** |
| **930512** | WW 3000 K | 81 lm/W | 1100 lm | 50000 mm | 13,5 W | A–G G | **1169,95 €** |
| **840180** | NW 4000 K | 90 lm/W | 1220 lm | 5000 mm | 13,5 W | A–G F | **124,95 €** |

Ra>90

## SMD 24V-10W LONG RUN IP20

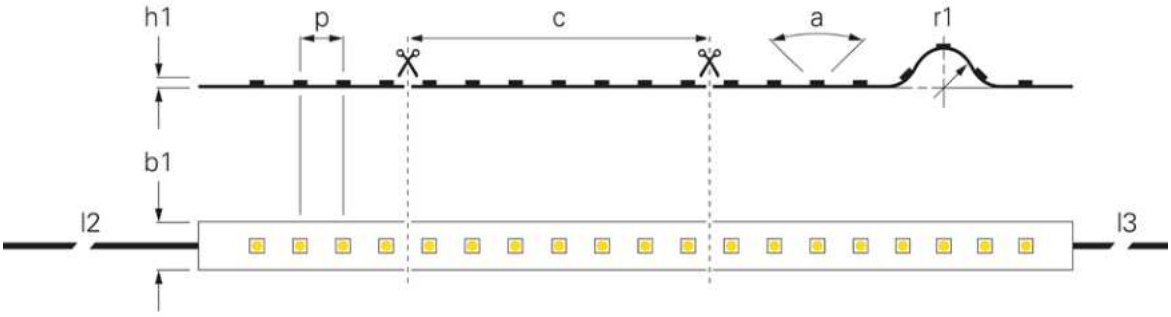


| | |
|---|---|
| (p) LED Abstand | 8,33 mm |
| (c) Segment Länge | 50 mm |
| (a) Abstrahlwinkel | 120 Grad |
| (r1) Biegeradius min. | 20 mm |
| (h1) Höhe | 2 mm |
| (b1) Breite | 10 mm |
| (l2) Leitungslänge Primär | 1 m |
| (l3) Leitungslänge Sekundär | 1 m |
| Farbtemperatur | 3000 K |
| Lichtausbeute 1m | 74,21 lm/W |

| | |
|---|---|
| Lichtstrom 1m | 705 lm |
| Länge | 10000 mm |
| Leistung 1m | 9,5 W |
| Eingangsspannung | 24 V/DC |
| Farbwiedergabe (Ra) | 90 |
| Ansteuerung | Dimmbar über optionalen Controller |
| Arbeitstemperatur | -15 bis 50 °C |
| Kanäle | 1 |

| Artikel | | Preis |
|---|---|---|
| **840291** | WW | **399,95 €** |

CV | + − | 1 CH | IP20 | III | A ↑ G | G

**Netzgeräte**
Das passende Netzgerät in unterschiedlichen Bauformen und mit benötigter Spannung sowie Leistung finden Sie im Kapitel »Netzgeräte«.

Ra>90

## SMD 24V-10W SLIM IP20

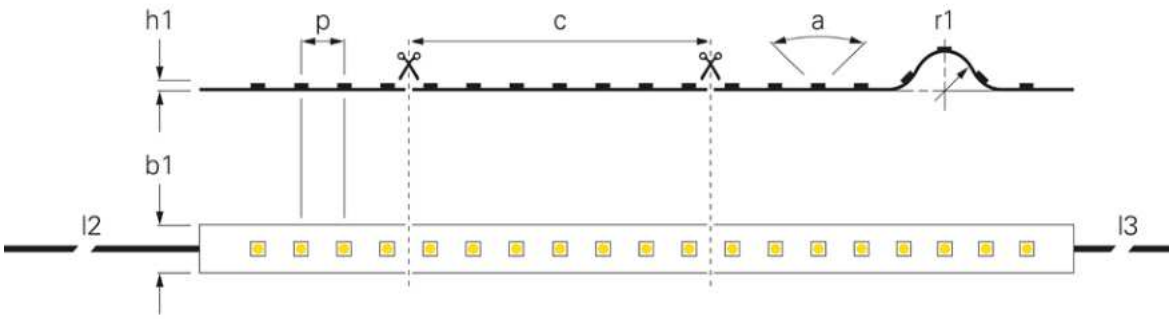


| | | | |
|---|---|---|---|
| (p) LED Abstand | 8,33 mm | Länge | 5000 mm |
| (c) Segment Länge | 50 mm | Eingangsspannung | 24 V/DC |
| (a) Abstrahlwinkel | 120 Grad | Farbwiedergabe (Ra) | 90 |
| (r1) Biegeradius min. | 20 mm | Ansteuerung | Dimmbar über optionalen Controller |
| (h1) Höhe | 3 mm | | |
| (b1) Breite | 5 mm | Arbeitstemperatur | -15 bis 50 °C |
| (l2) Leitungslänge Primär | 1 m | Kanäle | 1 |
| (l3) Leitungslänge Sekundär | 1 m | | |

| Artikel | Farbtemperatur | Lichtausbeute 1m | Lichtstrom 1m | Leistung 1m | Preis |
|---|---|---|---|---|---|
| **840158** | WW 2700 K | 80 lm/W | 680 lm | 8,5 W | **79,95 €** |
| **840159** | WW 3000 K | 69,52 lm/W | 730 lm | 10,5 W | **79,95 €** |

**Aluminiumprofile**
Im Kapitel »Aluminiumprofile« finden Sie für jede Anwendung das passende Profil mit verschiedenen Abdeckungen und Montagemöglichkeiten.

## SMD 24V-11W SLIM IP20

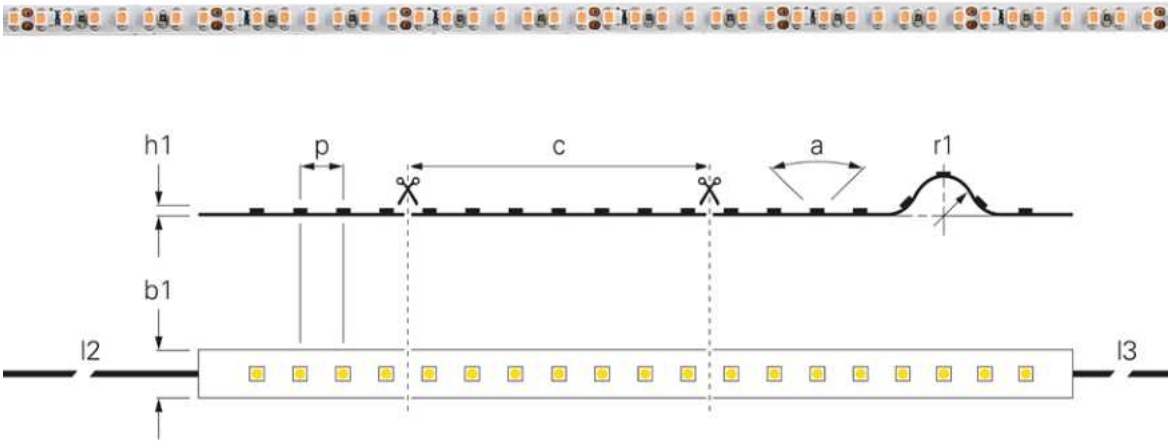


| | | | |
|---|---|---|---|
| (p) LED Abstand | 3,75 mm | Länge | 5000 mm |
| (a) Abstrahlwinkel | 120 Grad | Eingangsspannung | 24 V/DC |
| (r1) Biegeradius min. | 20 mm | Farbwiedergabe (Ra) | 90 |
| (h1) Höhe | 2 mm | Ansteuerung | Dimmbar über optionalen Controller |
| (b1) Breite | 4 mm | | |
| (l2) Leitungslänge Primär | 1 m | Arbeitstemperatur | -15 bis 50 °C |
| (l3) Leitungslänge Sekundär | 1 m | Kanäle | 1 |

| Artikel | Farbtemperatur | (c) Segment Länge | Lichtausbeute 1m | Lichtstrom 1m | Leistung 1m | Preis |
|---|---|---|---|---|---|---|
| **840175** | WW 2700 K | 25 mm | 90,45 lm/W | 995 lm | 11,0 W | **169,95 €** |
| **840210** | WW 3000 K | 33,4 mm | 99,09 lm/W | 1090 lm | 11,0 W | **169,95 €** |
| **840267** | NW 4000 K | 33,4 mm | 95,65 lm/W | 1100 lm | 11,5 W | **169,95 €** |

CV | + − | 1 CH | IP20 | III | A ↑ G | F

**Netzgeräte**
Das passende Netzgerät in unterschiedlichen Bauformen und mit benötigter Spannung sowie Leistung finden Sie im Kapitel »Netzgeräte«.

## SMD 24V-11W CCT SLIM IP20

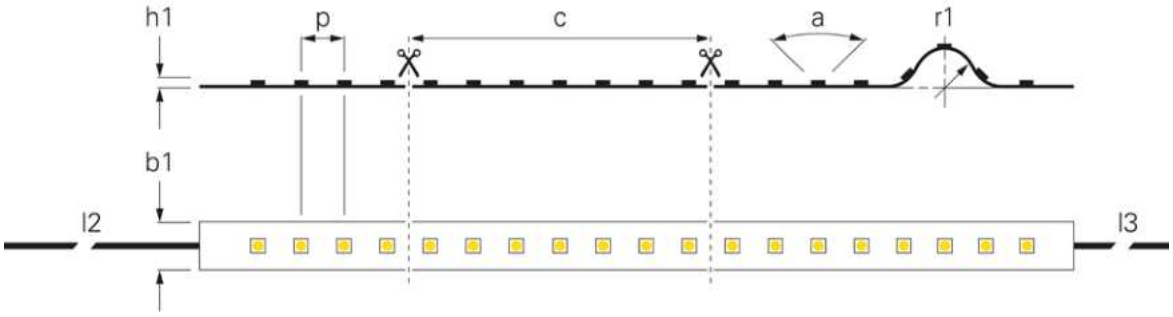


| | | | |
|---|---|---|---|
| (p) LED Abstand | 10,2 mm | Lichtstrom 1m | 1025 lm |
| (c) Segment Länge | 71,4 mm | Länge | 5000 mm |
| (a) Abstrahlwinkel | 120 Grad | Leistung 1m | 11 W |
| (r1) Biegeradius min. | 50 mm | Eingangsspannung | 24 V/DC |
| (h1) Höhe | 1,2 mm | Farbwiedergabe (Ra) | 90 |
| (b1) Breite | 5 mm | Ansteuerung | Dimmbar über optionalen Controller |
| (l2) Leitungslänge Primär | 1 m | | |
| (l3) Leitungslänge Sekundär | 1 m | Arbeitstemperatur | -10 bis 60 °C |
| Farbtemperatur | 3000-6500 K | Kanäle | 2 |
| Lichtausbeute 1m | 93,18 lm/W | | |

| Artikel | Farbtemperatur | Preis |
|---|---|---|
| **840350** | WW CW 3000-6500 K | **124,95 €** |

CV | 2 CH | IP20 | III | A ↑ G | E

**Aluminiumprofile**
Im Kapitel »Aluminiumprofile« finden Sie für jede Anwendung das passende Profil mit verschiedenen Abdeckungen und Montagemöglichkeiten.

## SMD 24V-12W SLIM IP65

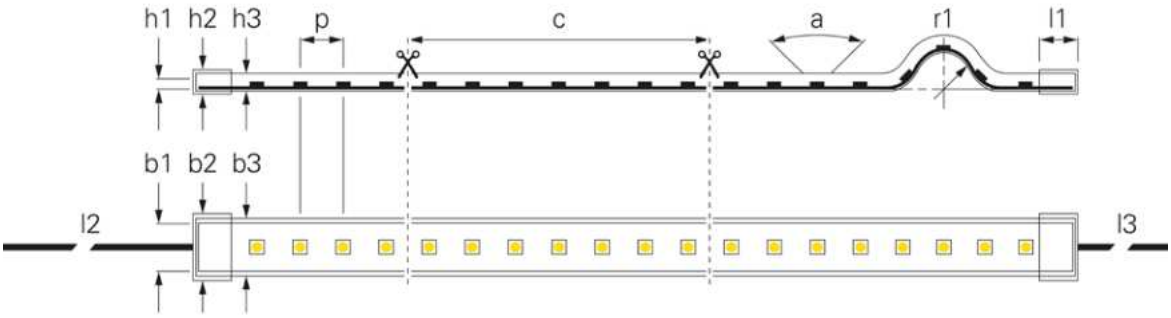


| | | | |
|---|---|---|---|
| (p) LED Abstand | 10,2 mm | Farbtemperatur | 3000-6500 K |
| (c) Segment Länge | 71,4 mm | Lichtausbeute 1m | 85,6 lm/W |
| (a) Abstrahlwinkel | 120 Grad | Lichtstrom 1m | 1070 lm |
| (r1) Biegeradius min. | 50 mm | Länge | 5000 mm |
| (h1) Höhe | 2 mm | Leistung 1m | 12,5 W |
| (h2) Höhe Endkappe | 7 mm | Eingangsspannung | 24 V/DC |
| (h3) Höhe Schlauch | 3 mm | Farbwiedergabe (Ra) | 90 |
| (b1) Breite | 5 mm | Ansteuerung | Dimmbar über optionalen Controller |
| (b2) Breite Endkappe | 11 mm | | |
| (b3) Breite Schlauch | 7 mm | IP Ausführung | Silikonschlauch |
| (l1) Länge Endkappe | 3 mm | Arbeitstemperatur | -10 bis 60 °C |
| (l2) Leitungslänge Primär | 1 m | Kanäle | 2 |
| (l3) Leitungslänge Sekundär | 1 m | | |

| Artikel | Farbtemperatur | Preis |
|---|---|---|
| **840349** | WW CW 3000-6500 K | **149,95 €** |

CV | 2 CH | IP65 | III | A ↑ G | G

**Netzgeräte**
Das passende Netzgerät in unterschiedlichen Bauformen und mit benötigter Spannung sowie Leistung finden Sie im Kapitel »Netzgeräte«.

## SMD 24V-8W STANDARD IP44

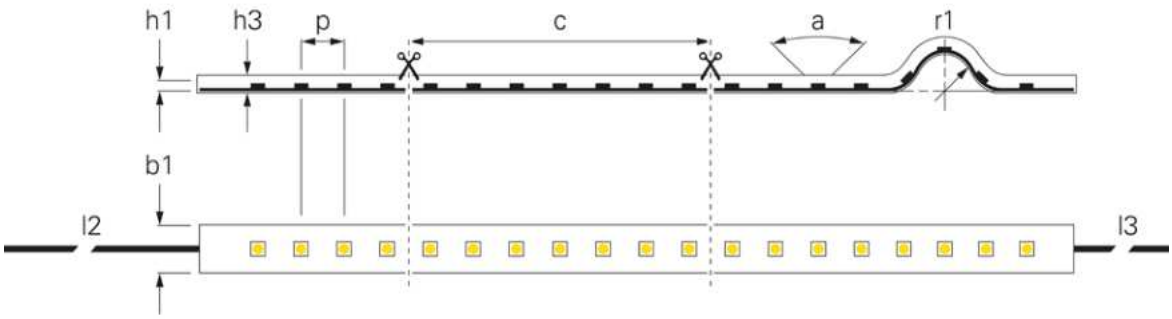


| | | | |
|---|---|---|---|
| (p) LED Abstand | 8,33 mm | Farbtemperatur | 2700-6500 K |
| (c) Segment Länge | 50 mm | Lichtausbeute 1m | 105 lm/W |
| (a) Abstrahlwinkel | 120 Grad | Lichtstrom 1m | 1470 lm |
| (r1) Biegeradius min. | 50 mm | Länge | 5000 mm |
| (h1) Höhe | 2 mm | Leistung 1m | 14 W |
| (h2) Höhe Endkappe | 8 mm | Eingangsspannung | 24 V/DC |
| (h3) Höhe Schlauch | 2,6 mm | Farbwiedergabe (Ra) | 90 |
| (b1) Breite | 10 mm | Ansteuerung | Dimmbar über optionalen Controller |
| (b2) Breite Endkappe | 14,7 mm | | |
| (b3) Breite Schlauch | 10 mm | IP Ausführung | Silikon |
| (l1) Länge Endkappe | 19,5 mm | Arbeitstemperatur | -10 bis 40 °C |
| (l2) Leitungslänge Primär | 1 m | Kanäle | 2 |
| (l3) Leitungslänge Sekundär | 1 m | | |

| Artikel | Farbtemperatur | Preis |
|---|---|---|
| **840379** | WW CW 2700-6500 K | **219,95 €** |

CV | 2 CH | IP44 | III | A ↑ G | F

**Aluminiumprofile**
Im Kapitel »Aluminiumprofile« finden Sie für jede Anwendung das passende Profil mit verschiedenen Abdeckungen und Montagemöglichkeiten.

RGB

## SMD 24V-11W STANDARD IP20

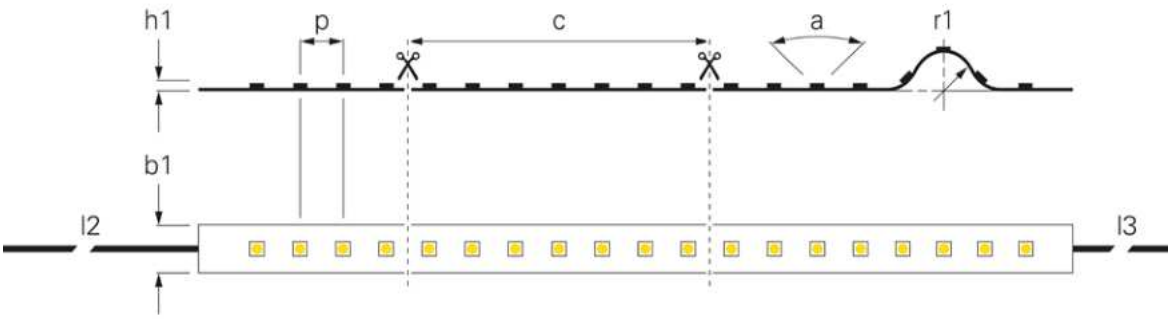


| | | | |
|---|---|---|---|
| (p) LED Abstand | 8,33 mm | Lichtstrom 1m | 500 lm |
| (c) Segment Länge | 50 mm | Länge | 5000 mm |
| (a) Abstrahlwinkel | 110 Grad | Leistung 1m | 11 W |
| (r1) Biegeradius min. | 20 mm | Eingangsspannung | 24 V/DC |
| (h1) Höhe | 2 mm | Farbwiedergabe (Ra) | 60 |
| (b1) Breite | 5 mm | Ansteuerung | Dimmbar über optionalen Controller |
| (l2) Leitungslänge Primär | 1 m | | |
| (l3) Leitungslänge Sekundär | 1 m | Arbeitstemperatur | -15 bis 50 °C |
| Lichtausbeute 1m | 45,45 lm/W | Kanäle | 3 |

| Artikel | Preis |
|---|---|
| **840276** RGB | **109,95 €** |

CV | + − | 3 CH | IP20 | III

**Netzgeräte**
Das passende Netzgerät in unterschiedlichen Bauformen und mit benötigter Spannung sowie Leistung finden Sie im Kapitel »Netzgeräte«.

## SMD 24V-11W STANDARD IP67

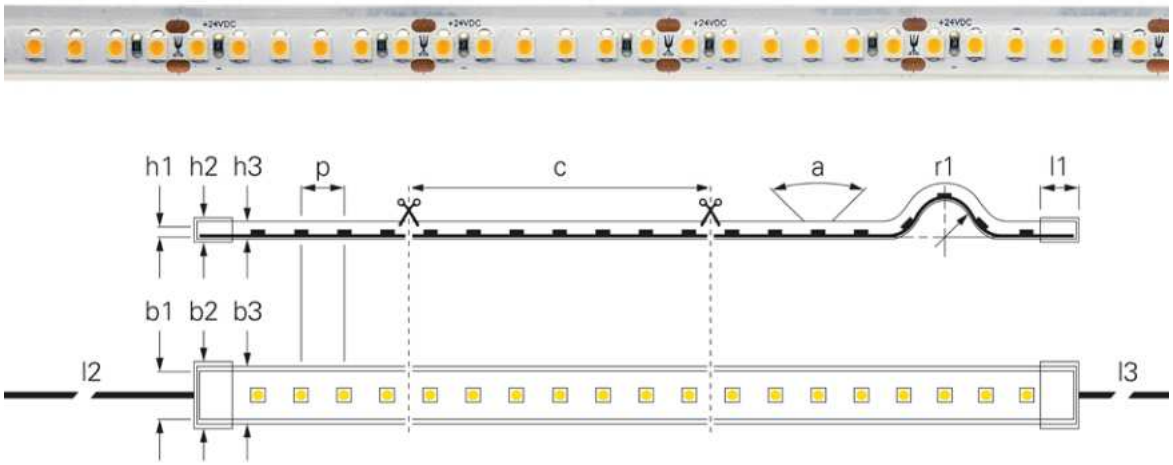


| | | | |
|---|---|---|---|
| (p) LED Abstand | 5,56 mm | (l2) Leitungslänge Primär | 1 m |
| (a) Abstrahlwinkel | 120 Grad | (l3) Leitungslänge Sekundär | 1 m |
| (r1) Biegeradius min. | 50 mm | Länge | 5000 mm |
| (h1) Höhe | 1,2 mm | Eingangsspannung | 24 V/DC |
| (h2) Höhe Endkappe | 6,5 mm | Farbwiedergabe (Ra) | 90 |
| (h3) Höhe Schlauch | 5,5 mm | Ansteuerung | Dimmbar über optionalen Controller |
| (b1) Breite | 8 mm | | |
| (b2) Breite Endkappe | 13,7 mm | IP Ausführung | Silikonschlauch |
| (b3) Breite Schlauch | 11,5 mm | Arbeitstemperatur | -15 bis 50 °C |
| (l1) Länge Endkappe | 10 mm | Kanäle | 1 |

| Artikel | Farbtemperatur | (c) Segment Länge | Lichtausbeute 1m | Lichtstrom 1m | Leistung 1m | Preis |
|---|---|---|---|---|---|---|
| **840186** | WW 2700 K | 50 mm | 78,26 lm/W | 900 lm | 11,5 W | **184,95 €** |
| **840187** | WW 3000 K | 166,5 mm | 84,55 lm/W | 930 lm | 11,0 W | **184,95 €** |

CV | + − | 1 CH | IP67 | III | A ↑ G | G

**Aluminiumprofile**
Im Kapitel »Aluminiumprofile« finden Sie für jede Anwendung das passende Profil mit verschiedenen Abdeckungen und Montagemöglichkeiten.

## SMD 24V-15W STANDARD IP67

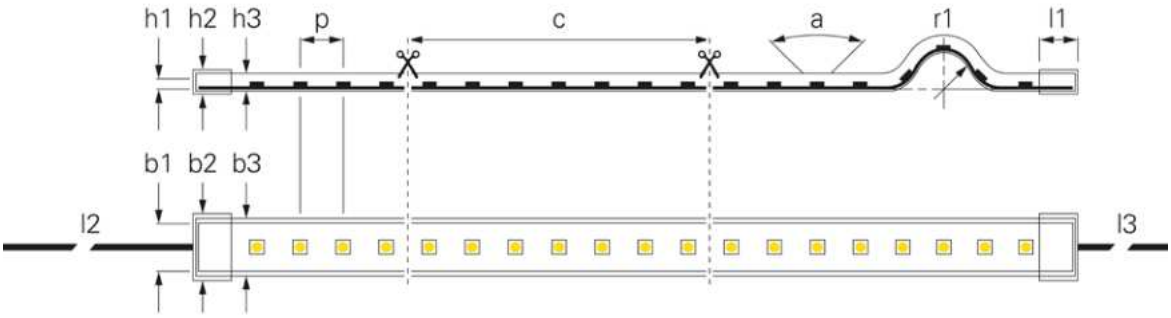


| | | | |
|---|---|---|---|
| (p) LED Abstand | 16,66 mm | Farbtemperatur | 3000 K |
| (c) Segment Länge | 100 mm | Lichtausbeute 1m | 49 lm/W |
| (a) Abstrahlwinkel | 120 Grad | Lichtstrom 1m | 735 lm |
| (r1) Biegeradius min. | 50 mm | Länge | 5000 mm |
| (h1) Höhe | 1,7 mm | Leistung 1m | 15 W |
| (h2) Höhe Endkappe | 5,2 mm | Eingangsspannung | 24 V/DC |
| (h3) Höhe Schlauch | 4,2 mm | Farbwiedergabe (Ra) | 80 |
| (b1) Breite | 10 mm | Ansteuerung | Dimmbar über optionalen Controller |
| (b2) Breite Endkappe | 14,8 mm | | |
| (b3) Breite Schlauch | 12,6 mm | IP Ausführung | Silikonschlauch |
| (l1) Länge Endkappe | 10 mm | Arbeitstemperatur | -15 bis 50 °C |
| (l2) Leitungslänge Primär | 1 m | Kanäle | 4 |
| (l3) Leitungslänge Sekundär | 1 m | | |

| Artikel | Preis |
|---|---|
| **840239** RGB WW | **174,95 €** |

CV | + − | 4 CH | IP67 | III | A ↑ G | G

**Netzgeräte**
Das passende Netzgerät in unterschiedlichen Bauformen und mit benötigter Spannung sowie Leistung finden Sie im Kapitel »Netzgeräte«.

RGBNW

## SMD 24V-16W RGBNW STANDARD IP20

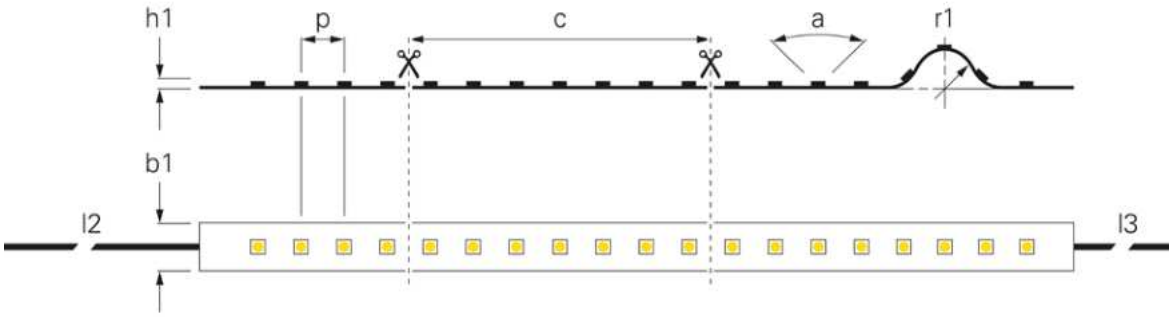


| | |
|---|---|
| (p) LED Abstand | 16,66 mm |
| (c) Segment Länge | 62,5 mm |
| (a) Abstrahlwinkel | 120 Grad |
| (r1) Biegeradius min. | 50 mm |
| (h1) Höhe | 2 mm |
| (b1) Breite | 10 mm |
| (l2) Leitungslänge Primär | 1 m |
| (l3) Leitungslänge Sekundär | 1 m |
| Farbtemperatur | 4000 K |
| Lichtausbeute 1m | 46,97 lm/W |

| | |
|---|---|
| Lichtstrom 1m | 775 lm |
| Länge | 5000 mm |
| Leistung 1m | 16,5 W |
| Eingangsspannung | 24 V/DC |
| Farbwiedergabe (Ra) | 80 |
| Ansteuerung | Dimmbar über optionalen Controller |
| Arbeitstemperatur | -10 bis 60 °C |
| Kanäle | 4 |

| Artikel | | | Preis |
|---|---|---|---|
| **840353** | RGB | NW | **149,95 €** |

CV | 4 CH | IP20 | III | A ↑ G | G

**Aluminiumprofile**
Im Kapitel »Aluminiumprofile« finden Sie für jede Anwendung das passende Profil mit verschiedenen Abdeckungen und Montagemöglichkeiten.

RGBWW

## SMD 24V-16W RGBWW STANDARD IP20

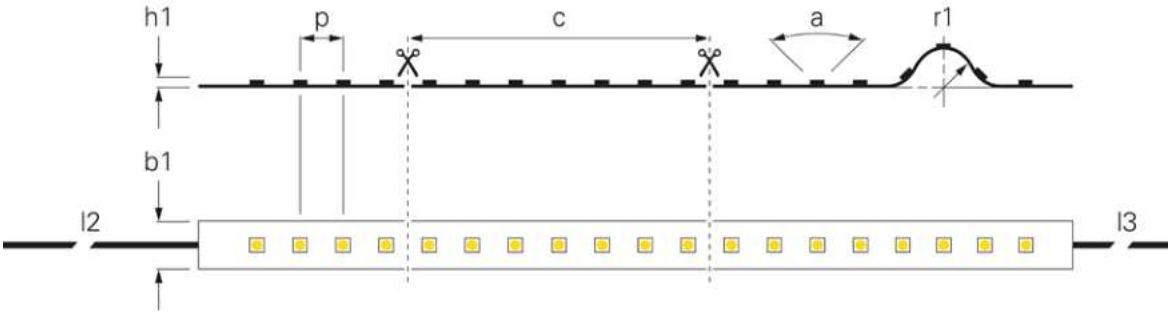


| | | | |
|---|---|---|---|
| (p) LED Abstand | 16,66 mm | Lichtausbeute 1m | 51,25 lm/W |
| (c) Segment Länge | 100 mm | Lichtstrom 1m | 820 lm |
| (a) Abstrahlwinkel | 120 Grad | Leistung 1m | 16 W |
| (r1) Biegeradius min. | 50 mm | Eingangsspannung | 24 V/DC |
| (h1) Höhe | 3 mm | Farbwiedergabe (Ra) | 80 |
| (b1) Breite | 10 mm | Ansteuerung | Dimmbar über optionalen Controller |
| (l2) Leitungslänge Primär | 1 m | | |
| (l3) Leitungslänge Sekundär | 1 m | Arbeitstemperatur | -15 bis 50 °C |
| Farbtemperatur | 3000 K | Kanäle | 4 |

| Artikel | | Länge | Preis |
|---|---|---|---|
| **840236** | RGB WW | 5000 mm | **144,95 €** |
| **930517** | RGB WW | 50000 mm | **1299,95 €** |

CV | 4 CH | IP20 | III | A ↑ G | G

**Netzgeräte**
Das passende Netzgerät in unterschiedlichen Bauformen und mit benötigter Spannung sowie Leistung finden Sie im Kapitel »Netzgeräte«.

## SMD 24V-17W STANDARD IP20

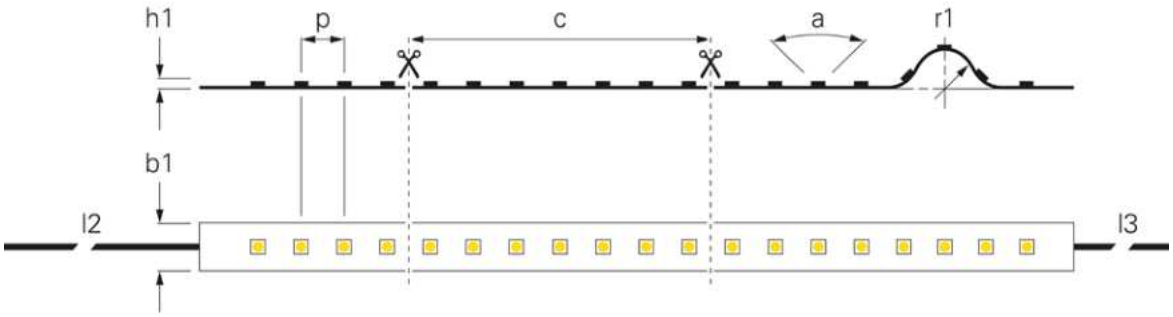


| | | | |
|---|---|---|---|
| (p) LED Abstand | 8,33 mm | Lichtstrom 1m | 1765 lm |
| (c) Segment Länge | 50 mm | Länge | 5000 mm |
| (a) Abstrahlwinkel | 120 Grad | Leistung 1m | 17,2 W |
| (r1) Biegeradius min. | 50 mm | Eingangsspannung | 24 V/DC |
| (h1) Höhe | 2 mm | Farbwiedergabe (Ra) | 90 |
| (b1) Breite | 10 mm | Ansteuerung | Dimmbar über optionalen Controller |
| (l2) Leitungslänge Primär | 1 m | | |
| (l3) Leitungslänge Sekundär | 1 m | Arbeitstemperatur | -10 bis 40 °C |
| Farbtemperatur | 2700-6500 K | Kanäle | 2 |
| Lichtausbeute 1m | 103 lm/W | | |

| Artikel | | Farbtemperatur | Preis |
|---|---|---|---|
| **840378** | WW CW | 2700-6500 K | **199,95 €** |

CV | + − | 2 CH | IP20 | III | A ↑ G | F

**Aluminiumprofile**
Im Kapitel »Aluminiumprofile« finden Sie für jede Anwendung das passende Profil mit verschiedenen Abdeckungen und Montagemöglichkeiten.

Ra>90

## SMD 24V-20W POWER IP20

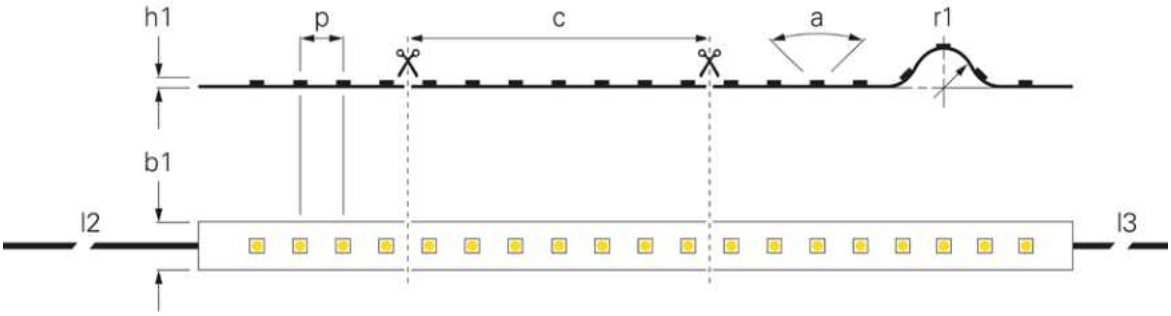


| | | | |
|---|---|---|---|
| (a) Abstrahlwinkel | 120 Grad | Länge | 5000 mm |
| (r1) Biegeradius min. | 20 mm | Eingangsspannung | 24 V/DC |
| (h1) Höhe | 2 mm | Ansteuerung | Dimmbar über optionalen Controller |
| (b1) Breite | 10 mm | | |
| (l2) Leitungslänge Primär | 1 m | Arbeitstemperatur | -15 bis 50 °C |
| (l3) Leitungslänge Sekundär | 1 m | Kanäle | 1 |

| Artikel | Farbtemperatur | (p) LED Abstand | (c) Segment Länge | Lichtausbeute 1m | Lichtstrom 1m | EEI | Preis |
|---|---|---|---|---|---|---|---|
| **840192** | WW 2700 K | 4,16 mm | 25 mm | 65,68 lm/W | 1215 lm | G | **164,95 €** |
| **840193** | WW 3000 K | 4,16 mm | 25 mm | 84,47 lm/W | 1605 lm | G | **164,95 €** |
| **840122** | WW 3000 K | 8,33 mm | 50 mm | 75,95 lm/W | 1595 lm | G | **194,95 €** |
| **840194** | NW 4000 K | 4,16 mm | 25 mm | 88,5 lm/W | 1770 lm | F | **164,95 €** |
| **840124** | CW 6000 K | 8,33 mm | 50 mm | 86 lm/W | 1720 lm | G | **194,95 €** |

CV | 1 CH | IP20 | III

**Netzgeräte**
Das passende Netzgerät in unterschiedlichen Bauformen und mit benötigter Spannung sowie Leistung finden Sie im Kapitel »Netzgeräte«.

Ra>90

## SMD 24V-22W POWER IP20

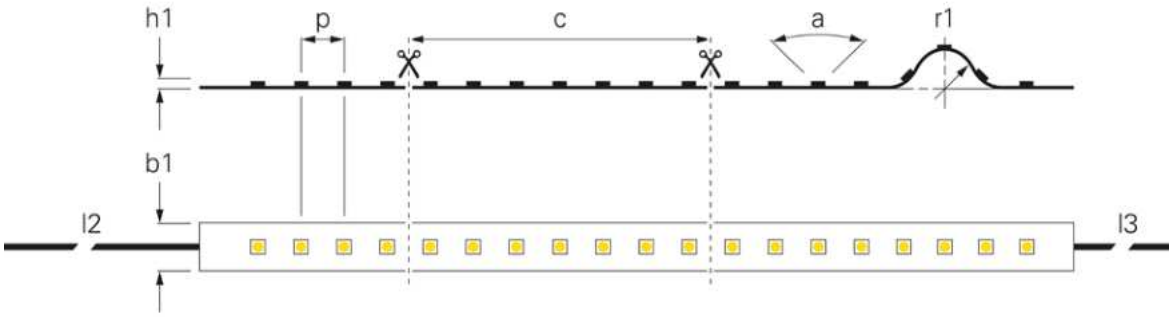


| | | | |
|---|---|---|---|
| (p) LED Abstand | 6,25 mm | Länge | 5000 mm |
| (c) Segment Länge | 50 mm | Leistung 1m | 22,5 W |
| (a) Abstrahlwinkel | 110 Grad | Eingangsspannung | 24 V/DC |
| (r1) Biegeradius min. | 20 mm | Farbwiedergabe (Ra) | 90 |
| (h1) Höhe | 2 mm | Ansteuerung | Dimmbar über optionalen Controller |
| (b1) Breite | 10 mm | | |
| (l2) Leitungslänge Primär | 1 m | Arbeitstemperatur | -15 bis 50 °C |
| (l3) Leitungslänge Sekundär | 1 m | Kanäle | 1 |

| Artikel | | Farbtemperatur | Lichtausbeute 1m | Lichtstrom 1m | EEI | Preis |
|---|---|---|---|---|---|---|
| **840331** | WW | 3000 K | 114,22 lm/W | 2570 lm | E | **249,95 €** |
| **840332** | NW | 4000 K | 125,11 lm/W | 2815 lm | D | **249,95 €** |

CV | 1 CH | IP20

**Aluminiumprofile**
Im Kapitel »Aluminiumprofile« finden Sie für jede Anwendung das passende Profil mit verschiedenen Abdeckungen und Montagemöglichkeiten.

## SMD 24V-22W RGBW POWER IP20

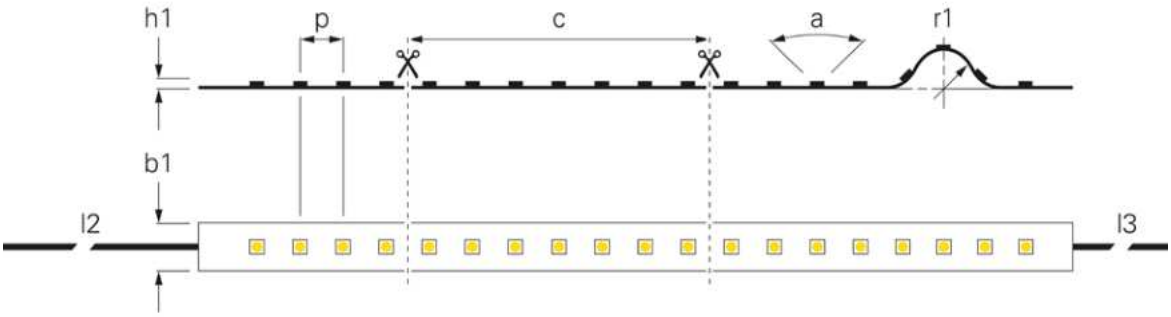


| | | | |
|---|---|---|---|
| (p) LED Abstand | 10,4 mm | Länge | 5000 mm |
| (a) Abstrahlwinkel | 110 Grad | Leistung 1m | 22 W |
| (r1) Biegeradius min. | 20 mm | Eingangsspannung | 24 V/DC |
| (h1) Höhe | 2 mm | Farbwiedergabe (Ra) | 60 |
| (b1) Breite | 12 mm | Ansteuerung | Dimmbar über optionalen Controller |
| (l2) Leitungslänge Primär | 1 m | | |
| (l3) Leitungslänge Sekundär | 1 m | Arbeitstemperatur | -15 bis 50 °C |

| Artikel | Farbtemperatur | (c) Segment Länge | Lichtausbeute 1m | Lichtstrom 1m | Kanäle | EEI | Preis |
|---|---|---|---|---|---|---|---|
| **840308** | RGB WW 3000 K | 100 mm | 43,41 lm/W | 955 lm | 4 | G | **179,95 €** |
| **840309** | RGB NW 4000 K | 50 mm | 44,77 lm/W | 985 lm | 4 | E | **179,95 €** |

CV | IP20 | III

**Netzgeräte**
Das passende Netzgerät in unterschiedlichen Bauformen und mit benötigter Spannung sowie Leistung finden Sie im Kapitel »Netzgeräte«.

## SMD 24V-28W POWER PLUS IP20

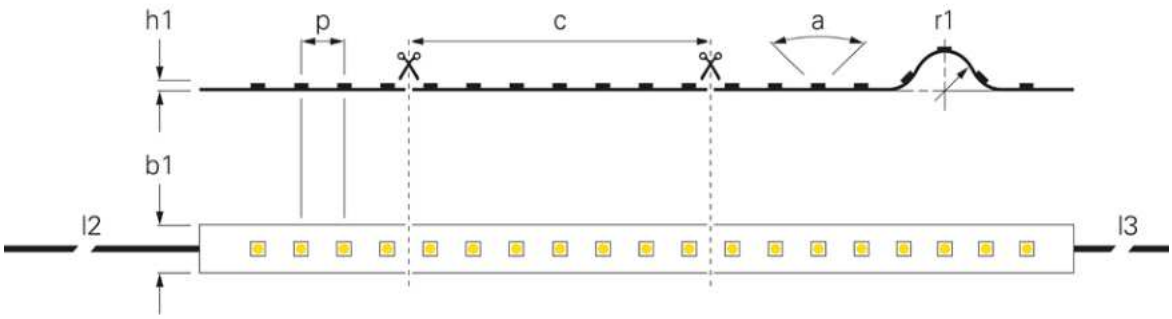


| | | | |
|---|---|---|---|
| (p) LED Abstand | 8,33 mm | Lichtstrom 1m | 1055 lm |
| (c) Segment Länge | 50 mm | Länge | 5000 mm |
| (a) Abstrahlwinkel | 120 Grad | Leistung 1m | 28 W |
| (r1) Biegeradius min. | 50 mm | Eingangsspannung | 24 V/DC |
| (h1) Höhe | 2 mm | Farbwiedergabe (Ra) | 60 |
| (b1) Breite | 12 mm | Ansteuerung | Dimmbar über optionalen Controller |
| (l2) Leitungslänge Primär | 1 m | | |
| (l3) Leitungslänge Sekundär | 1 m | Arbeitstemperatur | -10 bis 60 °C |
| Lichtausbeute 1m | 37,68 lm/W | Kanäle | 3 |

| Artikel | Preis |
|---|---|
| **840352** | **189,95 €** |

CV | 3 CH | IP20

**Aluminiumprofile**
Im Kapitel »Aluminiumprofile« finden Sie für jede Anwendung das passende Profil mit verschiedenen Abdeckungen und Montagemöglichkeiten.

## SMD 24V-28W POWER PLUS IP44

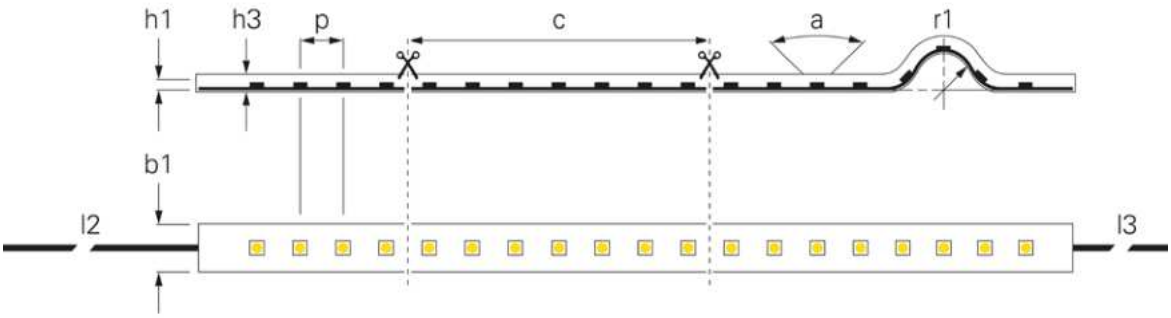


| | | | |
|---|---|---|---|
| (p) LED Abstand | 8,33 mm | Lichtstrom 1m | 1045 lm |
| (c) Segment Länge | 50 mm | Länge | 5000 mm |
| (a) Abstrahlwinkel | 120 Grad | Leistung 1m | 27,5 W |
| (r1) Biegeradius min. | 50 mm | Eingangsspannung | 24 V/DC |
| (h1) Höhe | 1 mm | Farbwiedergabe (Ra) | 60 |
| (h3) Höhe Schlauch | 2 mm | Ansteuerung | Dimmbar über optionalen Controller |
| (b1) Breite | 12 mm | | |
| (b3) Breite Schlauch | 14 mm | IP Ausführung | Silikon |
| (l2) Leitungslänge Primär | 1 m | Arbeitstemperatur | -10 bis 60 °C |
| (l3) Leitungslänge Sekundär | 1 m | Kanäle | 3 |
| Lichtausbeute 1m | 38 lm/W | | |

| Artikel | Preis |
|---|---|
| **840351** RGB | **214,95 €** |

CV | 3 CH | IP44 | III

**Netzgeräte**
Das passende Netzgerät in unterschiedlichen Bauformen und mit benötigter Spannung sowie Leistung finden Sie im Kapitel »Netzgeräte«.

## SIDE VIEW

Der LED-Stripe ist senkrecht angeordnet / verbaut, wodurch der Flex-Stripe nach links und rechts gebogen werden kann. [jeweiligen mind. Biegeradius beachten]

## NEON 24V-10W D FLEX LINE MINI SIDE-VIEW IP44

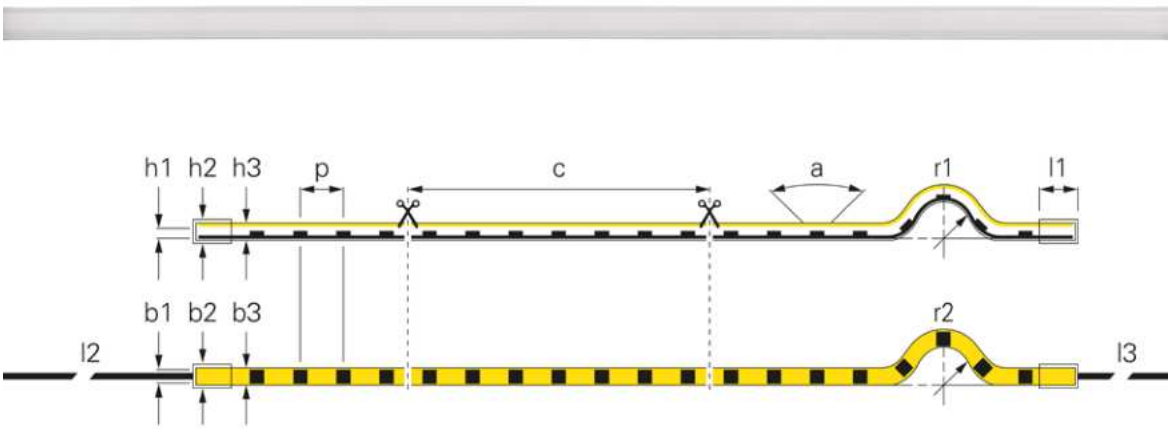


| | | | |
|---|---|---|---|
| (p) LED Abstand | 8,33 mm | Lichtstrom 1m | 285 lm |
| (c) Segment Länge | 50 mm | Länge | 5000 mm |
| (a) Abstrahlwinkel | 112 Grad | Leistung 1m | 10 W |
| (r1) Biegeradius min. | 50 mm | Eingangsspannung | 24 V/DC |
| (h1) Höhe | 12 mm | Farbwiedergabe (Ra) | 90 |
| (b1) Breite | 6,5 mm | Ansteuerung | Dimmbar über optionalen Controller |
| (l2) Leitungslänge Primär | 3 m | | |
| (l3) Leitungslänge Sekundär | 3 m | IP Ausführung | Silikon |
| Farbtemperatur | 3000 K | Arbeitstemperatur | -25 bis 45 °C |
| Lichtausbeute 1m | 30 lm/W | Kanäle | 1 |

| Artikel | | Preis |
|---|---|---|
| **840376** | WW | **359,95 €** |

CV | 1 CH | IP44 | III | A ↑ G | G

Zubehör

| | | | |
|---|---|---|---|
| **930443** | Profil für D Flex Line | | **12,95 €** |
| **930444** | Flex Profil für D Flex Line | | **21,95 €** |
| **930530** | Montageset für D Flex Line 6,5 x 12,0 mm | | **9,95 €** |
| **930593** | Gelkleber zum Verkleben von Endkappen, 3g | | **5,95 €** |

## NEON 24V-8W D FLEX LINE MINI SIDE-VIEW IP68

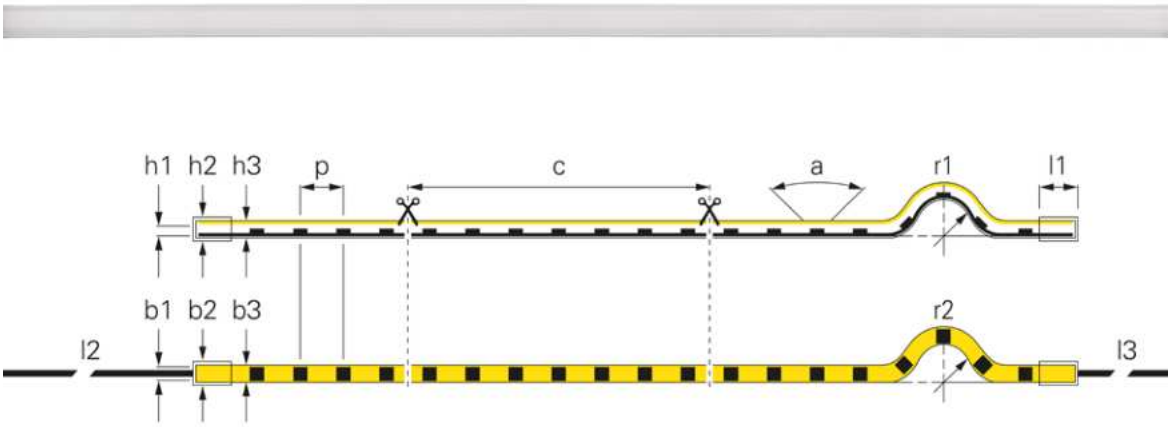




| | | | |
|---|---|---|---|
| (p) LED Abstand | 8,33 mm | Lichtstrom 1m | 295 lm |
| (c) Segment Länge | 50 mm | Länge | 5000 mm |
| (a) Abstrahlwinkel | 112 Grad | Leistung 1m | 8 W |
| (r1) Biegeradius min. | 50 mm | Eingangsspannung | 24 V/DC |
| (h1) Höhe | 12 mm | Farbwiedergabe (Ra) | 80 |
| (b1) Breite | 6,5 mm | Ansteuerung | Dimmbar über optionalen Controller |
| (l2) Leitungslänge Primär | 3 m | | |
| (l3) Leitungslänge Sekundär | 3 m | IP Ausführung | PVC Hülle |
| Farbtemperatur | 3000 K | Arbeitstemperatur | -25 bis 45 °C |
| Lichtausbeute 1m | 36,88 lm/W | Kanäle | 1 |

| Artikel | | Preis |
|---|---|---|
| **840283** | WW | **559,95 €** |

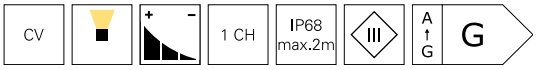


Zubehör

| | | | |
|---|---|---|---|
| **930443** | Profil für D Flex Line | | **12,95 €** |
| **930444** | Flex Profil für D Flex Line | | **21,95 €** |
| **930530** | Montageset für D Flex Line 6,5 x 12,0 mm | | **9,95 €** |
| **930593** | Gelkleber zum Verkleben von Endkappen, 3g | | **5,95 €** |

## NEON 24V-10W D FLEX LINE SIDE-VIEW IP68

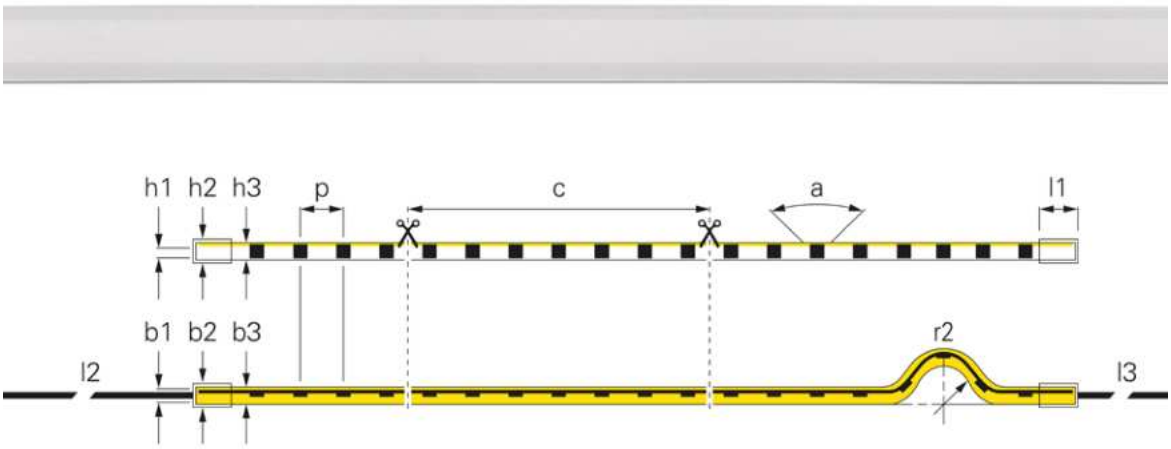


- **punktfreie homogene Ausleuchtung**
- **sehr leichte Installation durch angepasste Profile**
- **UV- und salzwasserresistent IP68**
- **ultra flexibel und damit sehr vielseitig in der Anwendung**
- **lichtechter Polyurethan-Verguss**

| | | | |
|---|---|---|---|
| (a) Abstrahlwinkel | 125 Grad | (l3) Leitungslänge Sekundär | 3 m |
| (r1) Biegeradius min. | 150 mm | Länge | 5000 mm |
| (h1) Höhe | 20 mm | Leistung 1m | 10,5 W |
| (h2) Höhe Endkappe | 23 mm | Eingangsspannung | 24 V/DC |
| (h3) Höhe Schlauch | 20 mm | Farbwiedergabe (Ra) | 80 |
| (b1) Breite | 12 mm | Ansteuerung | Dimmbar über optionalen Controller |
| (b2) Breite Endkappe | 15 mm | | |
| (b3) Breite Schlauch | 12 mm | IP Ausführung | PVC Hülle |
| (l1) Länge Endkappe | 8 mm | Arbeitstemperatur | -25 bis 45 °C |
| (l2) Leitungslänge Primär | 3 m | | |

| Artikel | Farbtemperatur | (p) LED Abstand | (c) Segment Länge | Lichtausbeute 1m | Lichtstrom 1m | Preis |
|---|---|---|---|---|---|---|
| **840287** | WW 3000 K | 6,94 mm | 100 mm | 35,05 lm/W | 368 lm | **799,95 €** |
| **840290** | RGB WW 3200 K | 11,91 mm | 166,66 mm | 20 lm/W | 210 lm | **799,95 €** |

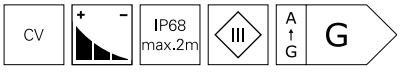


Zubehör

| | | | |
|---|---|---|---|
| **930447** | Profil für D Flex Line SIDE | | **14,95 €** |
| **930451** | Flex Profil für D Flex Line Side | | **26,95 €** |
| **930532** | Montageset für D Flex Line 12,0 x 20,0 mm | | **9,95 €** |
| **930593** | Gelkleber zum Verkleben von Endkappen, 3g | | **5,95 €** |

## TOP VIEW

Der LED-Stripe ist waagerecht angeordnet / verbaut, wodurch der Flex-Stripe nach oben und unten gebogen werden kann. [jeweiligen mind. Biegeradius beachten]

# NEON 24V-10W D FLEX LINE TOP-VIEW IP68



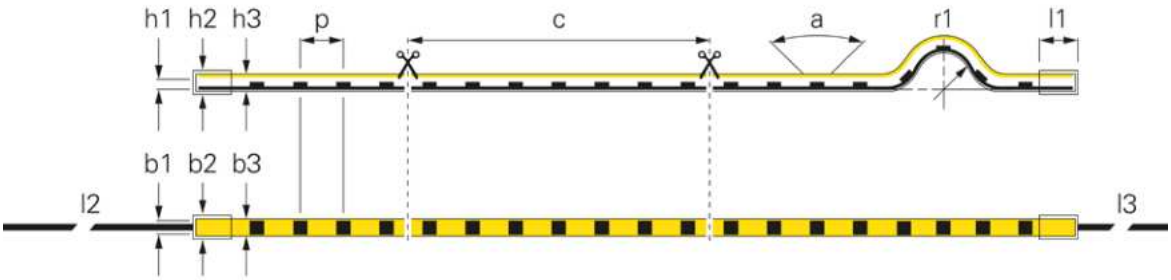


- **punktfreie homogene Ausleuchtung**
- **sehr leichte Installation durch angepasste Profile**
- **UV- und salzwasserresistent IP68**
- **ultra flexibel und damit sehr vielseitig in der Anwendung**
- **lichtechter Polyurethan-Verguss**

| | | | |
|---|---|---|---|
| (p) LED Abstand | 6,94 mm | Farbtemperatur | 3000 K |
| (c) Segment Länge | 166,66 mm | Lichtausbeute 1m | 49,05 lm/W |
| (a) Abstrahlwinkel | 117 Grad | Lichtstrom 1m | 515 lm |
| (r1) Biegeradius min. | 150 mm | Länge | 5000 mm |
| (h1) Höhe | 15 mm | Leistung 1m | 10,5 W |
| (h2) Höhe Endkappe | 18 mm | Eingangsspannung | 24 V/DC |
| (h3) Höhe Schlauch | 15 mm | Farbwiedergabe (Ra) | 80 |
| (b1) Breite | 16 mm | Ansteuerung | Dimmbar über optionalen Controller |
| (b2) Breite Endkappe | 19 mm | | |
| (b3) Breite Schlauch | 16 mm | IP Ausführung | PVC Hülle |
| (l1) Länge Endkappe | 8 mm | Arbeitstemperatur | -25 bis 45 °C |
| (l2) Leitungslänge Primär | 3 m | Kanäle | 1 |
| (l3) Leitungslänge Sekundär | 3 m | | |

| Artikel | | Preis |
|---|---|---|
| **840288** | WW | **749,95 €** |

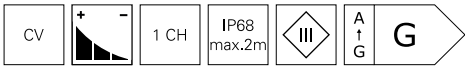


Zubehör

| | | | |
|---|---|---|---|
| **930448** | Profil für D Flex Line TOP | | **14,94 €** |
| **930449** | Profil für D Flex Line TOP |  | **11,95 €** |
| **930533** | Montageset für D Flex Line 16,0 x 15,0 mm | | **10,95 €** |
| **930593** | Gelkleber zum Verkleben von Endkappen, 3g | | **5,95 €** |

## NEON 24V-10W D FLEX LINE TOP-VIEW WIDE IP68

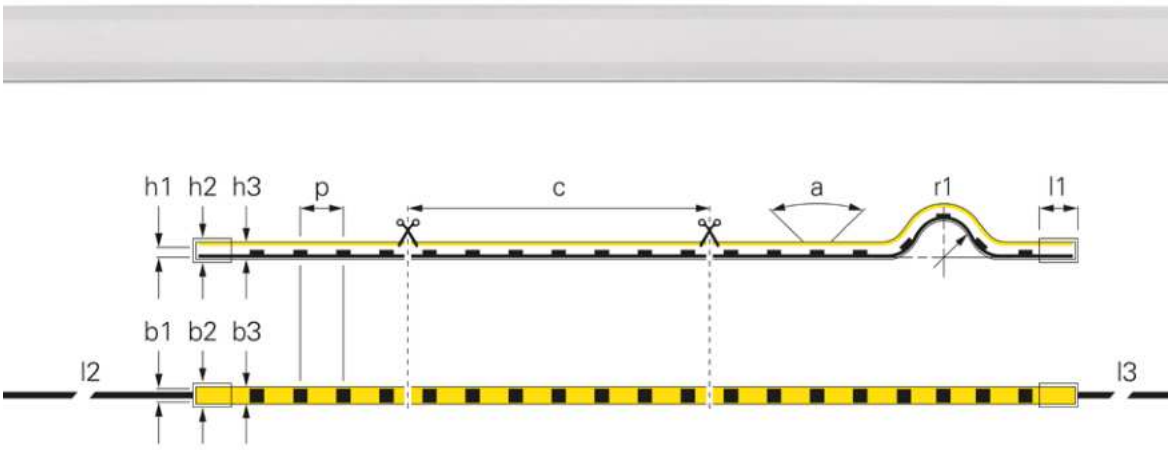


- **punktfreie homogene Ausleuchtung**
- **sehr leichte Installation durch angepasste Profile**
- **UV- und salzwasserresistent IP68**
- **ultra flexibel und damit sehr vielseitig in der Anwendung**
- **lichtechter Polyurethan-Verguss**

| | | | |
|---|---|---|---|
| (p) LED Abstand | 6,94 mm | Farbtemperatur | 3000 K |
| (c) Segment Länge | 100 mm | Lichtausbeute 1m | 69,52 lm/W |
| (a) Abstrahlwinkel | 180 Grad | Lichtstrom 1m | 730 lm |
| (r1) Biegeradius min. | 150 mm | Länge | 5000 mm |
| (h1) Höhe | 10 mm | Leistung 1m | 10,5 W |
| (h2) Höhe Endkappe | 13 mm | Eingangsspannung | 24 V/DC |
| (h3) Höhe Schlauch | 10 mm | Farbwiedergabe (Ra) | 80 |
| (b1) Breite | 10 mm | Ansteuerung | Dimmbar über optionalen Controller |
| (b2) Breite Endkappe | 13 mm | | |
| (b3) Breite Schlauch | 10 mm | IP Ausführung | PVC Hülle |
| (l1) Länge Endkappe | 8 mm | Arbeitstemperatur | -25 bis 45 °C |
| (l2) Leitungslänge Primär | 3 m | Kanäle | 1 |
| (l3) Leitungslänge Sekundär | 3 m | | |

| Artikel | | Preis |
|---|---|---|
| **840285** | WW | **479,95 €** |

CV | 1 CH | IP68 max.2m | III | A ↑ G | G

Zubehör

| | | | |
|---|---|---|---|
| **930445** | Profil für D Flex Line MINI |  | **10,95 €** |
| **930446** | Profil für D Flex Line MINI | | **14,94 €** |
| **930531** | Montageset für D Flex Line 10,0 x 10,0 mm | | **10,95 €** |

## NEON 24V-10W RGB D FLEX LINE TOP-VIEW IP68

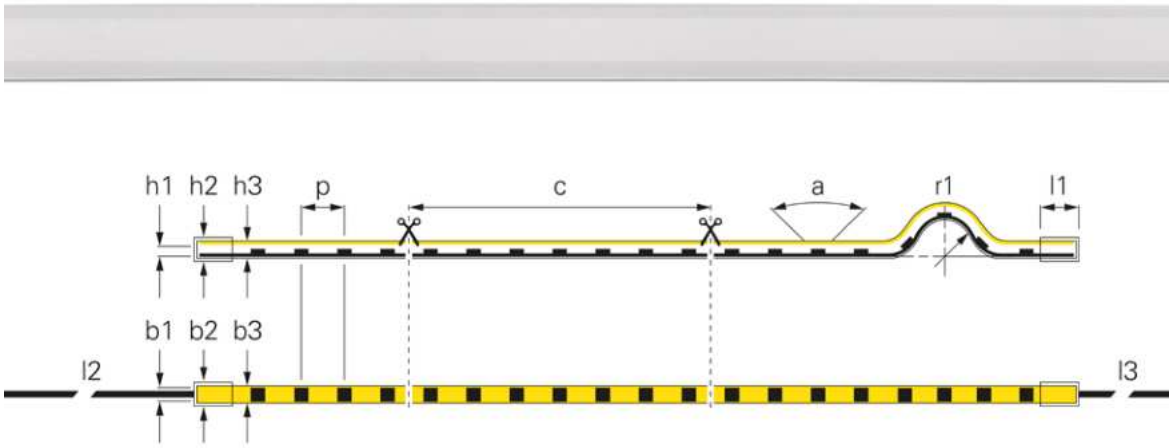


- **punktfreie homogene Ausleuchtung**
- **sehr leichte Installation durch angepasste Profile**
- **UV- und salzwasserresistent IP68**
- **ultra flexibel und damit sehr vielseitig in der Anwendung**
- **lichtechter Polyurethan-Verguss**

| | | | |
|---|---|---|---|
| (p) LED Abstand | 8,33 mm | (l3) Leitungslänge Sekundär | 3 m |
| (c) Segment Länge | 50 mm | Lichtausbeute 1m | 44712 lm/W |
| (a) Abstrahlwinkel | 180 Grad | Lichtstrom 1m | 315 lm |
| (r1) Biegeradius min. | 150 mm | Länge | 5000 mm |
| (h1) Höhe | 10 mm | Leistung 1m | 10 W |
| (h2) Höhe Endkappe | 13 mm | Eingangsspannung | 24 V/DC |
| (h3) Höhe Schlauch | 10 mm | Farbwiedergabe (Ra) | 80 |
| (b1) Breite | 10 mm | Ansteuerung | Dimmbar über optionalen Controller |
| (b2) Breite Endkappe | 13 mm | | |
| (b3) Breite Schlauch | 10 mm | IP Ausführung | PVC Hülle |
| (l1) Länge Endkappe | 8 mm | Arbeitstemperatur | -25 bis 45 °C |
| (l2) Leitungslänge Primär | 3 m | Kanäle | 3 |

| Artikel | | Preis |
|---|---|---|
| **840286** | RGB | **519,95 €** |

CV | + − | 3 CH | IP68 max.2m | III

Zubehör

| | | |
|---|---|---|
| **930445** | Profil für D Flex Line MINI | **10,95 €** |
| **930446** | Profil für D Flex Line MINI | **14,94 €** |
| **930531** | Montageset für D Flex Line 10,0 x 10,0 mm | **10,95 €** |
| **930593** | Gelkleber zum Verkleben von Endkappen, 3g | **5,95 €** |

# NEON 24V-10W RGBW D FLEX LINE TOP-VIEW IP68



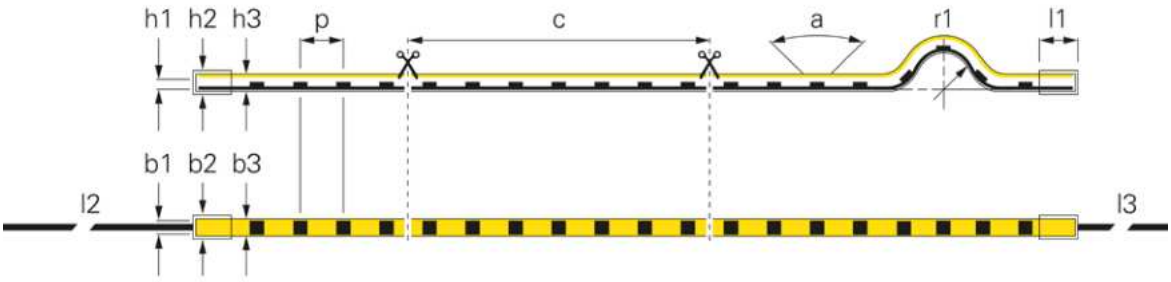


- **punktfreie homogene Ausleuchtung**
- **sehr leichte Installation durch angepasste Profile**
- **UV- und salzwasserresistent IP68**
- **ultra flexibel und damit sehr vielseitig in der Anwendung**
- **lichtechter Polyurethan-Verguss**

| | | | |
|---|---|---|---|
| (p) LED Abstand | 11,91 mm | Farbtemperatur | 3200 K |
| (c) Segment Länge | 166,66 mm | Lichtausbeute 1m | 30,48 lm/W |
| (a) Abstrahlwinkel | 117 Grad | Lichtstrom 1m | 320 lm |
| (r1) Biegeradius min. | 150 mm | Länge | 5000 mm |
| (h1) Höhe | 15 mm | Leistung 1m | 10,5 W |
| (h2) Höhe Endkappe | 18 mm | Eingangsspannung | 24 V/DC |
| (h3) Höhe Schlauch | 15 mm | Farbwiedergabe (Ra) | 80 |
| (b1) Breite | 16 mm | Ansteuerung | Dimmbar über optionalen Controller |
| (b2) Breite Endkappe | 18 mm | | |
| (b3) Breite Schlauch | 16 mm | IP Ausführung | PVC Hülle |
| (l1) Länge Endkappe | 8 mm | Arbeitstemperatur | -25 bis 45 °C |
| (l2) Leitungslänge Primär | 3 m | Kanäle | 4 |
| (l3) Leitungslänge Sekundär | 3 m | | |

| Artikel | | | Preis |
|---|---|---|---|
| **840289** | RGB | WW | **779,95 €** |

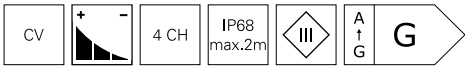


Zubehör

| | | | |
|---|---|---|---|
| **930448** | Profil für D Flex Line TOP | | **14,94 €** |
| **930449** | Profil für D Flex Line TOP |  | **11,95 €** |
| **930533** | Montageset für D Flex Line 16,0 x 15,0 mm | | **10,95 €** |
| **930593** | Gelkleber zum Verkleben von Endkappen, 3g | | **5,95 €** |

## NEON 24V-8W OMNIFLEX MINI IP67

Der LED-Stripe OMNIFLEX 24 V 8W IP67 ist in drei verschiedenen Lichtfarben [2.700 K, 3.000 K, 4.000 K] erhältlich. Mit einer Länge von 5 Metern ermöglicht er einen flexiblen Einsatz in unterschiedlichen Bereichen. Eine gleichmäßige Ausleuchtung ist durch die punktfreie Lichtverteilung gewährleistet. Die sehr kleinen Biegeradien in alle Richtungen ermöglichen eine große Gestaltungsfreiheit bei der Formgebung. Aber auch gerade Linien sind kein Problem. Durch das umfangreiche Zubehör sind alle Varianten möglich. Mit einer primären und sekundären Einspeisung von jeweils 300 cm ist eine flexible Montage gewährleistet. Durch die Salzwasser- und UV-Beständigkeit sowie die Schutzart IP67 eignet sich der LED-Stripe OMNIFLEX zudem ideal für den Außenbereich.

## NEON 24V-8W OMNIFLEX MINI IP67

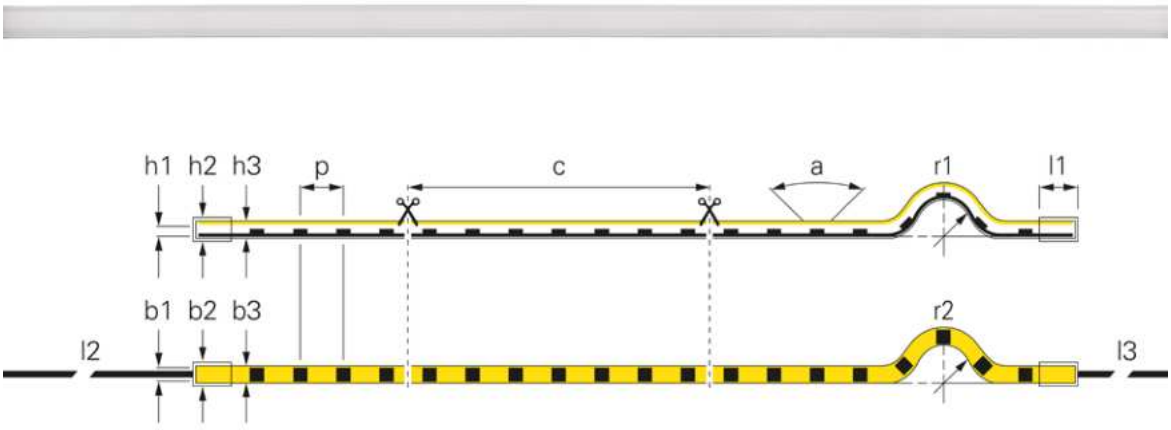


- **punktfreies Lichtbild für homogene Ausleuchtung**
- **Neon-Effekt**
- **hohe Freiheitsgrade durch kleinen Biegeradius in alle Richtungen**
- **Mindestbiegeradius nach vorn: 60 mm / zur Seite: 100 mm**
- **300 cm lange Primär- und Sekundäreinspeisung**
- **Salzwasser- und UV-beständig**
- **umfangreiches Zubehör für freie Formgestaltung**

| | |
|---|---|
| (p) LED Abstand | 6,25 mm |
| (c) Segment Länge | 100 mm |
| (a) Abstrahlwinkel | 120 Grad |
| (r1) Biegeradius min. | 100 mm |
| (r2) Biegeradius links / rechts | 60 mm |
| (h1) Höhe | 2 mm |
| (h2) Höhe Endkappe | 11 mm |
| (h3) Höhe Schlauch | 10 mm |
| (b1) Breite | 4,7 mm |
| (b2) Breite Endkappe | 11 mm |
| (b3) Breite Schlauch | 10 mm |
| (l1) Länge Endkappe | 4,5 mm |

| | |
|---|---|
| (l2) Leitungslänge Primär | 3 m |
| (l3) Leitungslänge Sekundär | 3 m |
| Länge | 5000 mm |
| Leistung 1m | 8 W |
| Eingangsspannung | 24 V/DC |
| Farbwiedergabe (Ra) | 80 |
| Ansteuerung | Dimmbar über optionalen Controller |
| IP Ausführung | Silikonschlauch |
| Arbeitstemperatur | -10 bis 55 °C |
| Kanäle | 1 |

| Artikel | Farbtemperatur | Lichtausbeute 1m | Lichtstrom 1m | EEI | Preis |
|---|---|---|---|---|---|
| **840417** | WW 2700 K | 90 lm/W | 720 lm | G | **299,95 €** |
| **840418** | WW 3000 K | 93 lm/W | 744 lm | G | **299,95 €** |
| **840419** | NW 4000 K | 100 lm/W | 800 lm | F | **299,95 €** |

CV | 1 CH | IP67 | III

## 48V LED-STRIPES

Unsere neuen LED-Stripes in 48V-Technik bieten Anwendern gleich mehrere Vorteile. Der Entscheidende: Im Vergleich zu 12V- und 24V-Stripes ermöglichen 48V-Stripes größere Lauflängen. Zum Vergleich: Bei herkömmlichen LED-Stripes mit niedrigerer Ausgangsspannung ist bereits nach 2,5 [einseitige Einspeisung] bzw. 5 Metern [beidseitige Einspeisung] eine neue Einspeisung für den durchlaufenden Betrieb nötig. LED-Stripes mit 48V lassen sich bis zu einer Länge von 25 Metern [einseitige Einspeisung] bzw. 50 Metern [beidseitige Einspeisung] betreiben – perfekt für Lichtvouten, auf langen Fluren sowie für die vereinfachte Integration in bestehende Installationen, die nur eine einseitige Einspeisung ermöglichen.

Vorteile der 48V LED-Stripes
- 48V = geringerer Strom
- 48V = größere Lauflänge
- 48V = dünnere Leitungsquerschnitte
- 48V = schnellere Installation
- 48V = vielseitigere Anwendungen
- 48V = geringerer Helligkeitsabfall

Zu den genannten Vorteilen kommt bei unseren neuen 48V LED-Stripes eine sehr hohe Lebensdauer von bis zu 75.000h bei L70B50 bzw. 50.000h bei L80B10 dazu. Durch die Reel to Reel Produktion haben die gesamten 48V LED-Stripes keine Lötverbindungen. Da wir uns das Ziel gesetzt haben, klimaneutral zu werden, sind die LED-Stripes umweltfreundlich auf Papierbasis verpackt.

Neben den neuen 48V-LED-Stripes bieten wir natürlich auch das passende Zubehör in Form von Netzgeräten und Controllern für die relevanten Steuerungsprotokolle [RF, DALI, KNX etc.], um in Zukunft sämtliche potenziellen Anwendungsfälle für 48V-Stripes abzudecken.

## SMD 48V-4W LONG RUN IP20

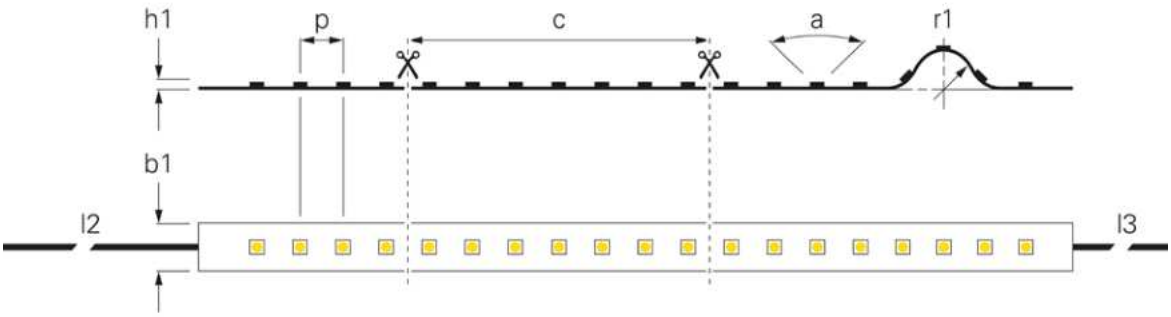


| | | | |
|---|---|---|---|
| (p) LED Abstand | 12,82 mm | Leistung 1m | 4 W |
| (a) Abstrahlwinkel | 120 Grad | Eingangsspannung | 48 V/DC |
| (r1) Biegeradius min. | 50 mm | Farbwiedergabe (Ra) | 80 |
| (h1) Höhe | 1 mm | Ansteuerung | Dimmbar über optionalen Controller |
| (b1) Breite | 10 mm | | |
| (l2) Leitungslänge Primär | 1 m | Arbeitstemperatur | -15 bis 50 °C |
| (l3) Leitungslänge Sekundär | 1 m | Kanäle | 1 |

| Artikel | | Farbtemperatur | (c) Segment Länge | Lichtausbeute 1m | Lichtstrom 1m | Länge | Preis |
|---|---|---|---|---|---|---|---|
| **840318** | WW | 3000 K | 25 mm | 121 lm/W | 485 lm | 15000 mm | **289,95 €** |
| **840337** | WW | 3000 K | 100 mm | 121 lm/W | 485 lm | 50000 mm | **999,95 €** |
| **840320** | NW | 4000 K | 25 mm | 133 lm/W | 530 lm | 15000 mm | **289,95 €** |
| **840339** | NW | 4000 K | 100 mm | 133 lm/W | 530 lm | 50000 mm | **999,95 €** |

**Lichtplanung**
Interesse an unserem Lichtplanungsservice?
Ihr Ansprechpartner steht Ihnen bei allen Fragen gerne zur Verfügung.

## SMD 48V-4W LONG RUN IP44

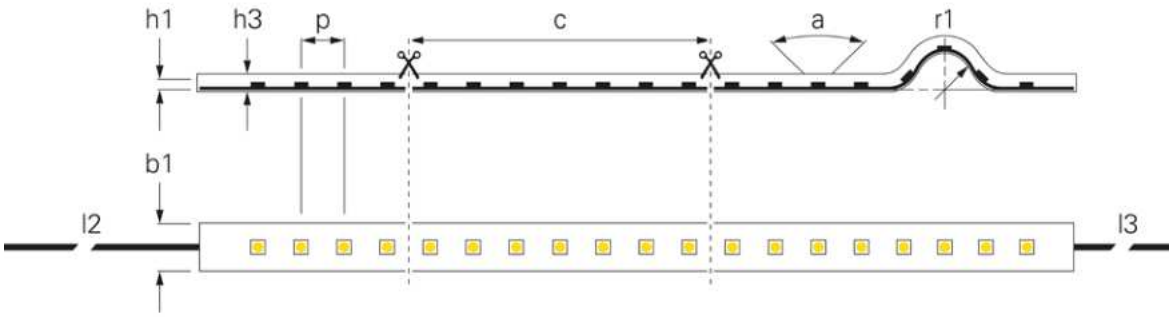


| | | | |
|---|---|---|---|
| (p) LED Abstand | 12,82 mm | (l3) Leitungslänge Sekundär | 1 m |
| (a) Abstrahlwinkel | 120 Grad | Leistung 1m | 4 W |
| (r1) Biegeradius min. | 50 mm | Eingangsspannung | 48 V/DC |
| (h1) Höhe | 1 mm | Farbwiedergabe (Ra) | 80 |
| (h3) Höhe Schlauch | 2 mm | Ansteuerung | Dimmbar über optionalen Controller |
| (b1) Breite | 10 mm | | |
| (b3) Breite Schlauch | 12 mm | IP Ausführung | Silikon |
| (l2) Leitungslänge Primär | 1 m | Kanäle | 1 |

| Artikel | Farbtemperatur | (c) Segment Länge | Lichtausbeute 1m | Lichtstrom 1m | Länge | Preis |
|---|---|---|---|---|---|---|
| **840317** | WW 3000 K | 25 mm | 100 lm/W | 400 lm | 15000 mm | **349,95 €** |
| **840338** | WW 3000 K | 100 mm | 100 lm/W | 400 lm | 50000 mm | **1124,95 €** |
| **840319** | NW 4000 K | 25 mm | 114 lm/W | 455 lm | 15000 mm | **349,95 €** |
| **840340** | NW 4000 K | 100 mm | 114 lm/W | 455 lm | 50000 mm | **1124,95 €** |

**Aluminiumprofile**
Im Kapitel »Aluminiumprofile« finden Sie für jede Anwendung das passende Profil mit verschiedenen Abdeckungen und Montagemöglichkeiten.

## SMD 48V-10W LONG RUN IP20

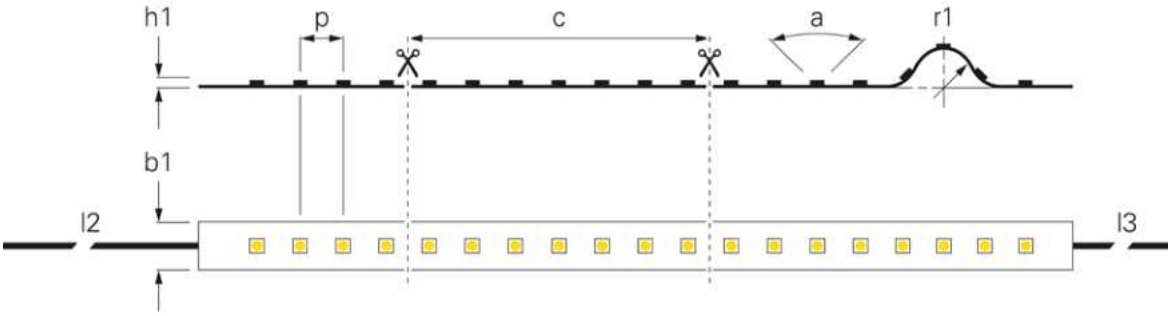


| | | | |
|---|---|---|---|
| (p) LED Abstand | 7,14 mm | (l3) Leitungslänge Sekundär | 1 m |
| (c) Segment Länge | 100 mm | Leistung 1m | 10 W |
| (a) Abstrahlwinkel | 120 Grad | Eingangsspannung | 48 V/DC |
| (r1) Biegeradius min. | 50 mm | Ansteuerung | Dimmbar über optionalen Controller |
| (h1) Höhe | 2 mm | | |
| (b1) Breite | 10 mm | Arbeitstemperatur | -10 bis 55 °C |
| (l2) Leitungslänge Primär | 1 m | | |

| Artikel | Farbtemperatur | Lichtstrom 1m | Länge | Farbwiedergabe (Ra) | Kanäle | EEI | Preis |
|---|---|---|---|---|---|---|---|
| **840399** | | 510 lm | 15000 mm | 65 | 3 | | **449,95 €** |
| **840407** | | 510 lm | 50000 mm | 65 | 3 | | **1499,95 €** |
| **840393** | WW 2700 K | 1210 lm | 15000 mm | 90 | 1 | F | **399,95 €** |
| **840401** | WW 2700 K | 1210 lm | 50000 mm | 90 | 1 | F | **1299,95 €** |
| **840394** | WW 3000 K | 1240 lm | 15000 mm | 90 | 1 | F | **399,95 €** |
| **840402** | WW 3000 K | 1240 lm | 50000 mm | 90 | 1 | F | **1299,95 €** |
| **840395** | NW 4000 K | 1300 lm | 15000 mm | 90 | 1 | E | **399,95 €** |
| **840403** | NW 4000 K | 1300 lm | 50000 mm | 90 | 1 | E | **1299,95 €** |

**Netzgeräte**
Das passende Netzgerät in unterschiedlichen Bauformen und mit benötigter Spannung sowie Leistung finden Sie im Kapitel »Netzgeräte«.

## SMD 48V-10W LONG RUN IP67

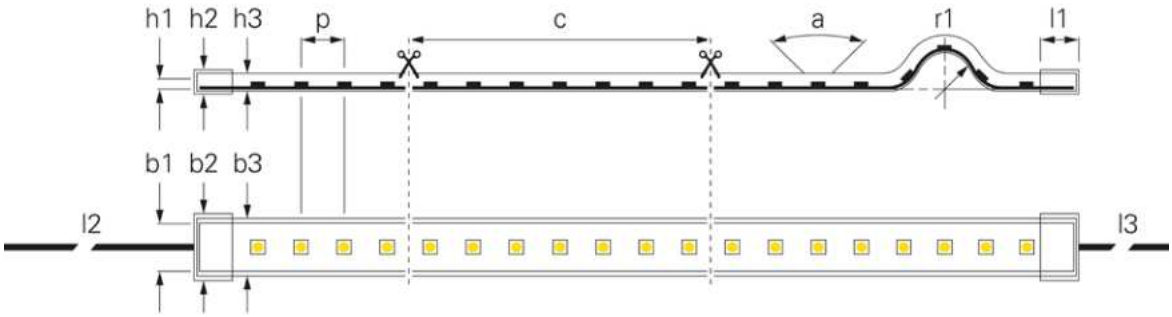


- **ideal für Lichtvouten und lange Lauflängen**
- **bis zu 50 m am Stück mit ein- / beidseitiger Einspeisung**
- **leistungsstarkes Klebeband 3M 300 LSE [IP20] / 3M VHB 5604A mit Primer-Vorbehandlung [IP67]**

| | | | |
|---|---|---|---|
| (p) LED Abstand | 7,14 mm | (l1) Länge Endkappe | 10 mm |
| (c) Segment Länge | 100 mm | (l2) Leitungslänge Primär | 1 m |
| (a) Abstrahlwinkel | 120 Grad | (l3) Leitungslänge Sekundär | 1 m |
| (r1) Biegeradius min. | 50 mm | Leistung 1m | 10 W |
| (h1) Höhe | 1,7 mm | Eingangsspannung | 48 V/DC |
| (h2) Höhe Endkappe | 6,5 mm | Ansteuerung | Dimmbar über optionalen Controller |
| (h3) Höhe Schlauch | 5 mm | | |
| (b1) Breite | 10 mm | IP Ausführung | Silikonschlauch |
| (b2) Breite Endkappe | 14,2 mm | Arbeitstemperatur | -10 bis 55 °C |
| (b3) Breite Schlauch | 12 mm | | |

| Artikel | Farbtemperatur | Lichtstrom 1m | Länge | Farbwiedergabe (Ra) | Kanäle | EEI | Preis |
|---|---|---|---|---|---|---|---|
| **840400** | RGB | 450 lm | 15000 mm | 65 | 3 | | **524,95 €** |
| **840408** | RGB | 450 lm | 50000 mm | 65 | 3 | | **1749,95 €** |
| **840396** | WW 2700 K | 1090 lm | 15000 mm | 90 | 1 | A F | **474,95 €** |
| **840404** | WW 2700 K | 1090 lm | 50000 mm | 90 | 1 | A F | **1549,95 €** |
| **840397** | WW 3000 K | 1120 lm | 15000 mm | 90 | 1 | A F | **474,95 €** |
| **840405** | WW 3000 K | 1120 lm | 50000 mm | 90 | 1 | A F | **1549,95 €** |
| **840398** | NW 4000 K | 1180 lm | 15000 mm | 90 | 1 | A F | **474,95 €** |
| **840406** | NW 4000 K | 1180 lm | 50000 mm | 90 | 1 | A F | **1549,95 €** |

CV | IP67 | III

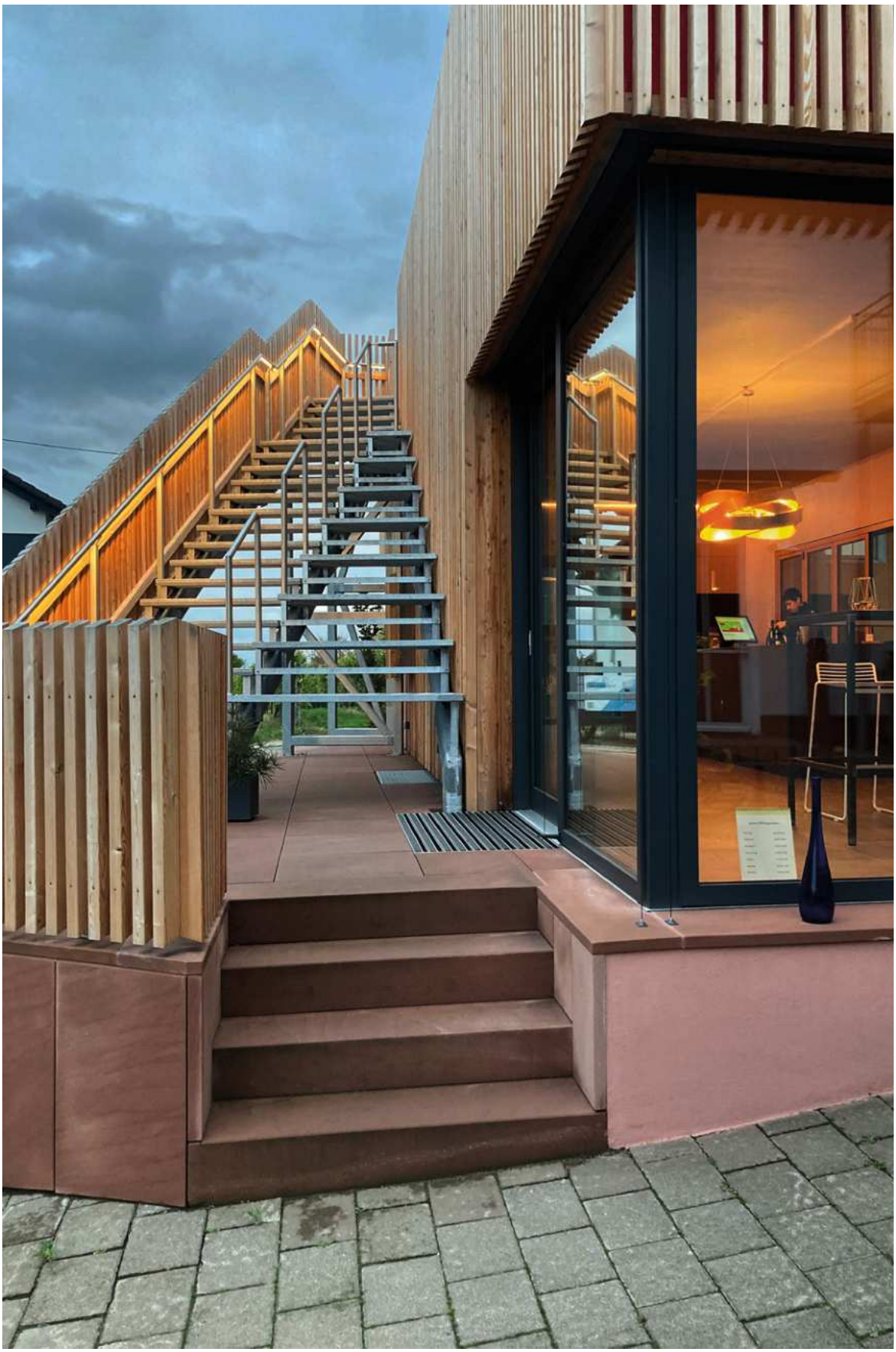

## 230V LED-STRIPES

Diese LED-Stripes sind hervorragend geeignet, wenn die Anforderungen und Schwerpunkte auf flexible, wassergeschützte und lang zu beleuchtende Strecken in Innen- und Außenbereichen liegen.
Durch die Anschlussspannung von 230V wird kein zusätzliches Netzgerät benötigt. Die Auslieferung erfolgt anschlussfertig mit montiertem IP44 Konturenstecker und vergossener Endkappe.
Die LED-Stripes können durch einen Phasenan- und -abschnittdimmer gedimmt werden, um den Anforderung oder der Umgebungsbeleuchtung angepasst zu werden.
Anwendungen von großen Strecken, wie an Gebäuden oder Hotelflure können am Stück bis zu 50m betrieben werden.

## SMD 230V-14W LONG RUN IP65

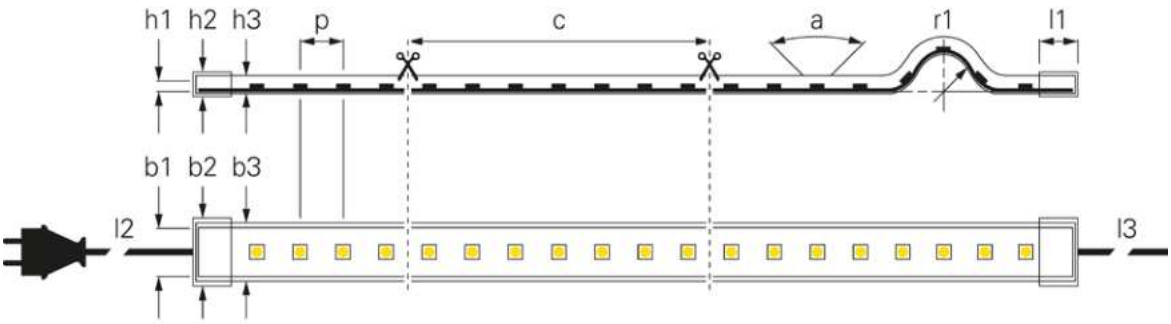


- **230V Direktanschluss**
- **anschlussfertig mit IP 44 Konturenstecker und Endkappe**
- **zu betreibende Gesamtlänge bis zu 50 m**

| | |
|---|---|
| (p) LED Abstand | 11,9 mm |
| (a) Abstrahlwinkel | 120 Grad |
| (r1) Biegeradius min. | 150 mm |
| (h1) Höhe | 7,8 mm |
| (h2) Höhe Endkappe | 18 mm |
| (h3) Höhe Schlauch | 13,2 mm |
| (b1) Breite | 17 mm |
| (b2) Breite Endkappe | 21,8 mm |
| (b3) Breite Schlauch | 17 mm |
| (l1) Länge Endkappe | 18 mm |
| (l2) Leitungslänge Primär | 3 m |

| | |
|---|---|
| (l3) Leitungslänge Sekundär | 3 m |
| Leistung 1m | 14 W |
| Eingangsspannung | 220-240 V/AC |
| Farbwiedergabe (Ra) | 80 |
| Ansteuerung | Mit Phasenanschnitts-dimmer, Mit Phasen-abschnittsdimmer |
| IP Ausführung | PVC Hülle |
| IP Schutzart Stecker | IP 44 |
| Arbeitstemperatur | -10 bis 60 °C |
| Kanäle | 1 |

| Artikel | Farbtemperatur | (c) Segment Länge | Lichtausbeute 1m | Lichtstrom 1m | Länge | EEI | Preis |
|---|---|---|---|---|---|---|---|
| **840390** | WW 2700 K | 170 mm | 103 lm/W | 1442 lm | 15000 mm | F | **769,95 €** |
| **840391** | WW 2700 K | 170 mm | 103 lm/W | 1442 lm | 50000 mm | F | **2499,95 €** |
| **840386** | WW 3000 K | 166,66 mm | 105 lm/W | 1470 lm | 15000 mm | E | **769,95 €** |
| **840387** | WW 3000 K | 166,66 mm | 105 lm/W | 1470 lm | 50000 mm | E | **2499,95 €** |
| **840388** | NW 4000 K | 170 mm | 114 lm/W | 1596 lm | 15000 mm | E | **769,95 €** |
| **840389** | NW 4000 K | 170 mm | 114 lm/W | 1596 lm | 50000 mm | E | **2499,95 €** |

SELV

## NETZGERÄTE

768 Netzgeräte | Übersicht
770 technische Informationen
772 DC | CV | Quick Finder
776 DC | CV
790 DC | CC | Quick Finder
793 DC | CC
804 AC | CV | Quick Finder
805 AC | CV

# Netzgeräte

Seite 776

Seite 776

Seite 777

Seite 778

Seite 779

Seite 780

Seite 781

Seite 782

Seite 783

Seite 784

Seite 785

Seite 786

Seite 787

Seite 788

Seite 788

Seite 789

Seite 793

Seite 793

Seite 794

Seite 794

Seite 795

Seite 795

Seite 796

Seite 797

Seite 798

Seite 799

Seite 799

Seite 801

Seite 802

Seite 803

Seite 805

Seite 806

Seite 807

## ELEKTROINSTALLATIONEN NOCH BESSER PLANEN

Bestimmt fallen Ihnen beim Durchstöbern unserer Netzgeräte die neuen technische Daten auf und Sie fragen sich, was es damit auf sich hat? Wir möchten Sie künftig noch besser bei der Planung und Dimensionierung Ihrer Installationen unterstützen. Hintergrund ist, dass auch bereits in Standardobjekten immer mehr Netzgeräte für die Beleuchtung verbaut werden [direkt in den Leuchten oder als externes Netzgerät].

Aufgrund der bauartbedingten Einschaltströme kann es z.B. nach einem Stromausfall und dem darauffolgenden gleichzeitigen Start aller Netzgeräte, u.a. zu einer Überlastung der Sicherungsautomaten kommen. Um dies bereits bei der Planung berücksichtigen zu können, liefern wir Ihnen die entsprechend notwendigen Daten zu allen unserer Netzgeräte.

## LEITUNGSQUERSCHNITT

Achten Sie bei der Installation von spannungsstabilen [CV] oder stromstabilen [CC] Netzgeräten sowie dazugehöriger Komponenten, insbesondere zur Abhängigkeit der Leitungslänge, immer auf ausreichend dimensionierte Leitungsquerschnitte.

Die angegebenen Leitungsquerschnitte [mm²] wurden auf die handelsüblichen Querschnitte angepasst. Die maximale Kabellänge von 10 m sollte nicht überschritten werden. »Rote Werte« sind dringend zu vermeiden.

| 12 V | 2 m | 5 m | 10 m | 12 m |
|---|---|---|---|---|
| **25 W** | 0,25 | 0,75 | 1,50 | [2,50] |
| **50 W** | 0,75 | 1,50 | 4,00 | [4,00] |
| **75 W** | 1,00 | 2,50 | 4,00 | [6,00] |
| **100 W** | 1,50 | 4,00 | 6,00 | [10,00] |
| **125 W** | 1,50 | 4,00 | 10,00 | [10,00] |
| **150 W** | 2,50 | 6,00 | 10,00 | - |
| **200 W** | 2,50 | 6,00 | - | - |
| **300 W** | 4,00 | 10,00 | - | - |
| **400 W** | 6,00 | - | - | - |

| 24 V | 2 m | 5 m | 10 m | 12 m |
|---|---|---|---|---|
| **25 W** | 0,25 | 0,25 | 0,50 | [0,50] |
| **50 W** | 0,25 | 0,50 | 0,75 | [1,00] |
| **75 W** | 0,25 | 0,75 | 1,00 | [1,50] |
| **100 W** | 0,50 | 0,75 | 1,50 | [2,50] |
| **125 W** | 0,50 | 1,00 | 2,50 | [2,50] |
| **150 W** | 0,50 | 1,50 | 2,50 | [4,00] |
| **200 W** | 0,75 | 1,50 | 4,00 | [4,00] |
| **300 W** | 1,00 | 2,50 | 6,00 | - |
| **400 W** | 1,50 | 4,00 | 6,00 | - |

| 48 V | 2 m | 5 m | 10 m | 12 m |
|---|---|---|---|---|
| **25 W** | 0,25 | 0,25 | 0,25 | [0,25] |
| **50 W** | 0,25 | 0,25 | 0,25 | [0,25] |
| **75 W** | 0,25 | 0,25 | 0,50 | [0,50] |
| **100 W** | 0,25 | 0,25 | 0,50 | [0,50] |
| **125 W** | 0,25 | 0,25 | 0,50 | [0,75] |
| **150 W** | 0,25 | 0,50 | 0,75 | [0,75] |
| **200 W** | 0,25 | 0,50 | 1,00 | [1,00] |
| **300 W** | 0,25 | 0,75 | 1,50 | [1,50] |
| **400 W** | 0,50 | 1,00 | 2,50 | [2,50] |

## WIEVIELE NETZGERÄTE JE SICHERUNGSAUTOMAT?

In direkter Abhängigkeit zum Einschaltstrom, ergibt sich die maximale Menge an Netzgeräten, die am jeweiligen Sicherungsautomat angeschlossen werden dürfen. In unseren Quick Findern finden Sie die Anzahl für die gängigsten Automatentypen [B10A, B16A, C10A, C16A].

## KAPAZITIVE LAST VON NETZGERÄTEN

Bauartbedingt stellen Netzgeräte teils sehr unterschiedliche kapazitive Lasten dar. Gerade in Kombination mit Bewegungsmeldern, Dämmerungsschaltern oder Schalt-/Dimm-Aktoren spielt dieser, für viele Netzgeräte verfügbare und in unseren Quick Findern angegebene Wert [wie beim Kondensator in nF/pF], eine wichtige Rolle bzgl. Eignung und Langlebigkeit aller Komponenten. Beachten Sie hierzu auch die Datenblätter der Hersteller.

| elektr. Daten | | dimmbar über | | | | | | | Einsatz / Bauform | | | elektrische Grenzwerte | | Netzgerät | |
|---|---|---|---|---|---|---|---|---|---|---|---|---|---|---|---|
| Spannung | Leistung | Phasenan- / -abschnitt | 1 - 10V | Touch-Dimmer [Push] | DMX | DALI | KNX | CASAMBI-App | Innenbereich | Außenbereich | Bauform | kapazitive Last | max. Menge je Sicherungsautomat | Artikelnummer | Seite |
| 12V | 20 W | | | | | | | | x | | flat | 938uF | B10A=17, B16A=27, C10A=36, C16A=58 | 862232 | 729 |
| 12V | 2,5-25 W | x | | | | | | | x | | basic | 31.16nF | B10=35, B16=56, C10=35, C16=56 | 862240 | 733 |
| 12V | 40 W | | | | | | | | x | | basic | 251.7nF | B10A=11, B16A=18, C10A=24, C16A=39 | 862162 | 730 |

## KENNEN SIE UNSERE LONG-FLAT NETZGERÄTE?

Diese Netzgeräte sind jetzt ganz neu mit einer Leistung von bis zu 240 Watt erhältlich und eignen sich aufgrund ihrer geringen Abmessungen optimal für die Montage in Deckenvouten, Schattenfugen oder allen anderen Einbausituationen mit wenig Platz.

Alle Long-Flat Netzgeräte finden Sie auf Seite 784.

| elektr. Daten | | dimmbar über | | | | | | Einsatz / Bauform | | | elektrische Grenzwerte | | Netzgerät | |
|---|---|---|---|---|---|---|---|---|---|---|---|---|---|---|
| Spannung | Leistung | Phasenabschnitt | 1 - 10V | Touch-Dimmer [Push] | DMX | DALI | KNX | Innenbereich | Außenbereich | Bauform | kapazitive Last | max. Menge je Sicherungsautomat | Artikelnummer | Seite |
| 12V | 4 W | | | | | | | x | x | mini | | B10A=17, B16A=28, C10A=37, C16A=59 | 872127 | 776 |
| 12V | 6 W | | | | | | | x | | flat | 38.83nF | B10A=17, B16A=28, C10A=37, C16A=59 | 872629 | 777 |
| 12V | 12 W | | | | | | | x | x | octo | 101uF | B10A=17, B16A=27, C10A=36, C16A=58 | 862229 | 776 |
| 12V | 12 W | | | | | | | x | | flat | | B10A=17, B16A=27, C10A=36, C16A=58 | 862231 | 777 |
| 12V | 20 W | | | | | | | x | | flat | 938uF | B10A=17, B16A=27, C10A=36, C16A=58 | 862232 | 777 |
| 12V | 2,5-25 W | x | | | | | | x | | basic | 31.16nF | B10=35, B16=56, C10=35, C16=56 | 862240 | 785 |
| 12V | 40 W | | | | | | | x | | basic | 251.7nF | B10A=11, B16A=18, C10A=24, C16A=39 | 862162 | 779 |
| 12V | 40 W | | | | | | | x | x | IP | 621.5nF | B10A=5, B16A=9, C10A=12, C16A=19 | 872082 | 780 |
| 12V | 40 W | | | | | | | x | x | IP | | B10A=6, B16A=9, C10A=10, C16A=16 | 872097 | 781 |
| 12V | 40 W | | x | x | | x | | x | | basic | | B10A=18, B16A=28, C10A=36, C16A=56 | 862253 | 787 |
| 12V | 45 W | | | | | | | x | | long-flat | 462.1nF | B10A=5, B16A=9, C10A=12, C16A=19 | 862123 | 778 |
| 12V | 50 W | | | | | | | x | | flat | 485.5nF | B10A=11, B16A=18, C10A=24, C16A=39 | 862121 | 777 |
| 12V | 12-50 W | x | | | | | | x | | basic | 1924uF | B10A=17, B16A=28, C10A=17, C16A=28 | 862220 | 785 |
| 12V | 60 W | | | | | | | x | | long-flat | 462.1nF | B10A=5, B16A=9, C10A=12, C16A=19 | 862093 | 778 |
| 12V | 60 W | | | | | | | x | x | IP | | B10A=6, B16A=9, C10A=10, C16A=16 | 872098 | 781 |
| 12V | 60 W | | | | | | x | x | x | IP | | B10A=6, B16A=9, C10A=10, C16A=16 | 872109 | 788 |
| 12V | 75 W | | | | | | | x | | basic | 870nF | B10A=11, B16A=18, C10A=24, C16A=39 | 862127 | 779 |
| 12V | 75 W | | | | | | | x | x | IP | 621.5nF | B10A=5, B16A=8, C10A=10, C16A=16 | 872084 | 780 |
| 12V | 75 W | | x | x | | x | | x | | basic | | B10A=10, B16A=16, C10A=20, C16A=32 | 862254 | 787 |
| 12V | 90 W | | | | | | | x | x | IP | | B10A=2, B16A=3, C10A=3, C16A=6 | 872099 | 781 |
| 12V | 100 W | | | | | | | x | | basic | 842.2nF | B10A=3, B16A=5, C10A=7, C16A=11 | 862165 | 779 |
| 12V | 100 W | | | | | | | x | x | IP | 621.5nF | B10A=3, B16A=5, C10A=7, C16A=11 | 872093 | 780 |
| 12V | 100 W | | | | | | | x | | long-flat | 462.1nF | B10A=3, B16A=5, C10A=7, C16A=11 | 862125 | 778 |
| 12V | 33-100 W | x | | | | | | x | x | IP | 93,14nF | B10=7, B16=15, C10=7, C16=15 | 872135 | 786 |
| 12V | 34-100 W | x | | | | | | x | | basic | 146,34nF | B10=7, B16=15, C10=7, C16=15 | 862241 | 785 |
| 12V | 120 W | | | | | | | x | x | IP | | B10A=2, B16A=4, C10A=4, C16A=6 | 872100 | 781 |

| elektr. Daten | | dimmbar über | | | | | | Einsatz / Bauform | | | elektrische Grenzwerte | | Netzgerät | |
|---|---|---|---|---|---|---|---|---|---|---|---|---|---|---|
| Spannung | Leistung | Phasenabschnitt | 1 - 10V | Touch-Dimmer [Push] | DMX | DALI | KNX | Innenbereich | Außenbereich | Bauform | kapazitive Last | max. Menge je Sicherungsautomat | Artikelnummer | Seite |
| 12V | 120 W | | | | | | x | x | | IP | | B10A=2, B16A=4, C10A=4, C16A=6 | 872110 | 788 |
| 12V | 135 W | | | | x | | | x | | * | | B10A=7, B16A=12, C10A=16, C16A=25 | 843274 | 789 |
| 12V | 150 W | | | | | | | x | | long-flat | 462.1nF | B10A=3, B16A=5, C10A=6, C16A=10 | 862172 | 778 |
| 12V | 150 W | | | | | | | x | | basic | 591.2nF | B10A=2, B16A=4, C10A=6, C16A=9 | 862167 | 779 |
| 12V | 150 W | | | | | | | x | x | IP | 621.5nF | B10A=2, B16A=4, C10A=6, C16A=9 | 872086 | 780 |
| 12V | 66-200 W | x | | | | | | x | x | IP | 148,64nF | B10=3, B16=7, C10=3, C16=7 | 872137 | 786 |
| 12V | 200 W | | | | | | | x | x | IP | 621.5nF | B10A=2, B16A=3, C10A=4, C16A=7 | 872088 | 780 |
| 12V | 200 W | | | | | | x | x | | IP | | B10A=2, B16A=4, C10A=4, C16A=6 | 872111 | 788 |
| 24V | 4 W | | | | | | | x | x | mini | | B10A=59, B16A=94, C10A=123, C16A=197 | 872128 | 776 |
| 24V | 6 W | | | | | | | x | | flat | 43.5nF | B10A=17, B16A=28, C10A=37, C16A=59 | 872630 | 777 |
| 24V | 12 W | | | | | | | x | x | octo | 620uF | B10A=17, B16A=27, C10A=36, C16A=58 | 862230 | 776 |
| 24V | 12 W | | | | | | | x | | flat | 311uF | B10A=17, B16A=27, C10A=36, C16A=58 | 862233 | 777 |
| 24V | 20 W | | | | | | | x | | flat | 446uF | B10A=17, B16A=27, C10A=36, C16A=58 | 862234 | 777 |
| 24V | 2,5-25 W | x | | | | | | x | | basic | 9520uF | B10=35, B16=56, C10=35, C16=56 | 862221 | 785 |
| 24V | 40 W | | | | | | | x | | basic | 762nF | B10A=11, B16A=18, C10A=24, C16A=39 | 862163 | 779 |
| 24V | 40 W | | | | | | | x | x | IP | 626.3nF | B10A=5, B16A=9, C10A=12, C16A=19 | 872083 | 780 |
| 24V | 40 W | | | | | | | x | x | IP | | B10A=6, B16A=9, C10A=10, C16A=16 | 872101 | 781 |
| 24V | 40 W | | x | x | | x | | x | | basic | | B10A=18, B16A=28, C10A=36, C16A=56 | 862255 | 787 |
| 24V | 45 W | | | | | | | x | | long-flat | 451.2nF | B10A=5, B16A=9, C10A=12, C16A=19 | 862124 | 778 |
| 24V | 12-50 W | x | | | | | | x | | basic | 10520uF | B10A=17, B16A=28, C10A=17, C16A=28 | 862222 | 785 |
| 24V | 50 W | | | | | | | x | | flat | 604.5nF | B10A=11, B16A=18, C10A=24, C16A=39 | 862122 | 777 |
| 24V | 60 W | | | | | | | x | | long-flat | 451.2nF | B10A=5, B16A=9, C10A=12, C16A=19 | 862094 | 778 |
| 24V | 60 W | | | | | | | x | x | IP | | B10A=6, B16A=9, C10A=10, C16A=16 | 872102 | 781 |
| 24V | 60 W | | | | | | x | x | | IP | | B10A=6, B16A=9, C10A=10, C16A=16 | 872112 | 788 |
| 24V | 12-60 W | x | | | | | | x | x | * | | | 872045 | 783 |
| 24V | 75 W | | | | | | | x | | basic | 760nF | B10A=11, B16A=18, C10A=24, C16A=39 | 862164 | 779 |

| elektr. Daten | | dimmbar über | | | | | | Einsatz / Bauform | | | elektrische Grenzwerte | | Netzgerät | |
|---|---|---|---|---|---|---|---|---|---|---|---|---|---|---|
| Spannung | Leistung | Phasenabschnitt | 1 - 10V | Touch-Dimmer [Push] | DMX | DALI | KNX | Innenbereich | Außenbereich | Bauform | kapazitive Last | max. Menge je Sicherungsautomat | Artikelnummer | Seite |
| 24V | 75 W | | | | | | | x | x | IP | 626.3nF | B10A=5, B16A=8, C10A=10, C16A=16 | 872085 | 780 |
| 24V | 75 W | | x | x | | x | | x | | basic | | B10A=10, B16A=16, C10A=20, C16A=32 | 862256 | 787 |
| 24V | 90 W | | | | | | | x | x | IP | | B10A=2, B16A=3, C10A=3, C16A=6 | 872103 | 781 |
| 24V | 100 W | | | | | | | x | | basic | 724.2nF | B10A=3, B16A=5, C10A=7, C16A=11 | 862166 | 779 |
| 24V | 33-100 W | x | | | | | | x | | IP | 94,13nF | B10=7, B16=15, C10=7, C16=15 | 872136 | 786 |
| 24V | 34-100 W | x | | | | | | x | | basic | 140.74nF | B10=7, B16=15, C10=7, C16=15 | 862242 | 785 |
| 24V | 100 W | | | | | | | x | | long-flat | 451.2nF | B10A=3, B16A=5, C10A=7, C16A=11 | 862126 | 778 |
| 24V | 100 W | | | | | | | x | x | IP | 626.3nF | B10A=3, B16A=5, C10A=7, C16A=11 | 872094 | 780 |
| 24V | 120 W | | | | | | | x | x | IP | | B10A=2, B16A=4, C10A=4, C16A=6 | 872104 | 781 |
| 24V | 120 W | | | | | | x | x | x | IP | | B10A=2, B16A=4, C10A=4, C16A=6 | 872113 | 788 |
| 24V | 135 W | | | | x | | | x | | * | | B10A=7, B16A=12, C10A=16, C16A=25 | 843275 | 789 |
| 24V | 150 W | | | | | | | x | | basic | 591.2nF | B10A=2, B16A=4, C10A=6, C16A=9 | 862168 | 779 |
| 24V | 150 W | | | | | | | x | | long-flat | 451.2nF | B10A=3, B16A=5, C10A=6, C16A=10 | 862173 | 778 |
| 24V | 150 W | | | | | | | x | x | IP | 626.3nF | B10A=2, B16A=4, C10A=6, C16A=9 | 872087 | 780 |
| 24V | 30-150 W | x | | | | | | x | x | * | | | 872046 | 783 |
| 24V | 50-150 W | x | | | | | | x | | long-flat | | B10A=2, B16A=3, C10A=4, C16A=7 | 862268 | 784 |
| 24V | 150 W | | x | x | | x | | x | | basic | | B10A=5, B16A=9, C10A=10 C16A=18 | 862262 | 787 |
| 24V | 200 W | | | | | | x | x | | IP | | B10A=2, B16A=4, C10A=4, C16A=6 | 872114 | 788 |
| 24V | 66-200 W | x | | | | | | x | x | IP | 148.64nF | B10=3, B16=7, C10=3, C16=7 | 872138 | 786 |
| 24V | 240 W | | | | | | | x | x | IP | 626.3nF | B10A=2, B16A=3, C10A=4, C16A=7 | 872089 | 780 |
| 24V | 240 W | | | | | | | x | | long-flat | 5600uF | B10A=1, B16A=2, C10A=3, C16A=5 | 862265 | 778 |
| 24V | 240 W | | x | | | x | | x | | basic | | B10A=3, B16A=5, C10A=6, C16A=10 | 862263 | 787 |
| 24V | 320 W | | | | | | | x | x | IP | 626.3nF | B10A=2, B16A=3, C10A=4, C16A=6 | 872091 | 780 |
| 48V | 40 W | | | | | | | x | x | IP | | B10A=6, B16A=9, C10A=10, C16A=16 | 872105 | 781 |
| 48V | 60 W | | | | | | | x | x | IP | | B10A=6, B16A=9, C10A=10, C16A=16 | 872106 | 781 |
| 48V | 75 W | | x | x | | x | | x | | basic | | B10A=10, B16A=16, C10A=20, C16A=32 | 862273 | 787 |

| elektr. Daten | | dimmbar über | | | | | | Einsatz / Bauform | | | elektrische Grenzwerte | | Netzgerät | |
|---|---|---|---|---|---|---|---|---|---|---|---|---|---|---|
| Spannung | Leistung | Phasenabschnitt | 1 - 10V | Touch-Dimmer [Push] | DMX | DALI | KNX | Innenbereich | Außenbereich | Bauform | kapazitive Last | max. Menge je Sicherungsautomat | Artikelnummer | Seite |
| 48V | 90 W | | | | | | | x | x | IP | | B10A=2, B16A=3, C10A=3, C16A=6 | 872107 | 781 |
| 48V | 33-100 W | x | | | | | | x | | IP | 6,6uF | B10=3 B16=5, C10=7, C16=11 | 872142 | 786 |
| 48V | 34-100 W | x | | | | | | x | | basic | 140,74nF | B10=7 B16=15, C10=7, C16=15 | 862274 | 785 |
| 48V | 100 W | | | | | | | x | | long-flat | 451.2nF | B10A=3, B16A=5, C10A=7, C16A=11 | 862270 | 778 |
| 48V | 120 W | | | | | | | x | x | IP | | B10A=2, B16A=4, C10A=4, C16A=6 | 872108 | 781 |
| 48V | 150 W | | x | x | | x | | x | | basic | | B10A=5, B16A=9, C10A=10 C16A=18 | 862275 | 787 |
| 48V | 50-150 W | x | | | | | | x | | long-flat | | B10A=2, B16A=3, C10A=4, C16A=7 | 862269 | 784 |
| 48V | 150 W | | | | | | | x | | long-flat | 451.2nF | B10A=3, B16A=5, C10A=6, C16A=10 | 862271 | 778 |
| 48V | 320 W | | | | | | | x | x | IP | 626.3nF | B10A=2, B16A=3, C10A=4, C16A=6 | 872145 | 780 |
| 48V | 66-200 W | x | | | | | | x | x | IP | 6,6uF | B10=2, B16=3, C10=4 C16=7 | 872143 | 786 |
| 48V | 200 W | | | | | | x | x | | IP | | B10A=2, B16A=4, C10A=4, C16A=6 | 872115 | 788 |
| 48V | 240 W | | x | x | | x | | x | | basic | | B10A=3, B16A=5, C10A=6, C16A=10 | 862276 | 787 |
| 48V | 240 W | | | | | | | x | | long-flat | 5600uF | B10A=1, B16A=2, C10A=3, C16A=5 | 862272 | 778 |
| 48V | 600 W | | | | | | | x | x | IP | | B10A=1, B16A=1, C10A=1, C16A=2 | 872125 | 782 |
| 48V | 600 W | | x | | | | | x | x | IP | | B10A=1, B16A=1, C10A=1, C16A=2 | 872126 | 788 |

Netzgeräte-Bauformen

mini round / octo flat basic long-flat IP * Sonderbauform

## DEKO-LIGHT NETZGERÄTE CV | BAUFORM MINI

**·flimmerfrei**
**·kurzschluss- und überlastungsfest**

| | | | |
|---|---|---|---|
| Gehäuse | Polycarbonat | Höhe | 21 mm |
| Leistung | 4 W | Eingangsspannung | 220-240 V/AC |
| Länge | 53 mm | Montageort | Innen, Außen |
| Breite | 27 mm | | |

| Artikel | Ausgangsspannung | Ausgangsstrom | Preis |
|---|---|---|---|
| **872127** ■ | 12 V/DC | 0-330 mA | **12,95 €** |
| **872128** ■ | 24 V/DC | 0-170 mA | **12,95 €** |

CV | 110 | SELV | 1 CH | IP65

## DEKO-LIGHT NETZGERÄTE CV | BAUFORM OCTO

**·flimmerfrei**
**·kurzschluss- und überlastungsfest**

| | | | |
|---|---|---|---|
| Gehäuse | Kunststoff | Höhe | 24 mm |
| Leistung | 12 W | Eingangsspannung | 220-240 V/AC |
| Länge | 50 mm | Montageort | Innen, Außen |
| Breite | 48 mm | | |

| Artikel | Ausgangsspannung | Ausgangsstrom | Preis |
|---|---|---|---|
| **862229** ■ | 12 V/DC | 0-1000 mA | **21,95 €** |
| **862230** ■ | 24 V/DC | 0-500 mA | **21,95 €** |

CV | 110 | SELV | 1 CH | IP65

## DEKO-LIGHT NETZGERÄTE CV | BAUFORM FLAT

- **ideal zur verdeckten Montage in Deckenvouten**
- **flimmerfrei**
- **kurzschluss- und überlastungsfest**
- **Überhitzungsschutz**

| | | | |
|---|---|---|---|
| Gehäuse | Kunststoff | Montageort | Innen |
| Eingangsspannung | 220-240 V/AC | | |

| Artikel | Ausgangsspannung | Leistung | Ausgangsstrom | Länge | Breite | Höhe | Preis |
|---|---|---|---|---|---|---|---|
| **872629** | 12 V/DC | 6,0 W | 0-500 mA | 98 mm | 46 mm | 11 mm | **16,95 €** |
| **862231** | 12 V/DC | 12,0 W | 0-1000 mA | 128 mm | 50 mm | 13 mm | **21,95 €** |
| **862232** | 12 V/DC | 20,0 W | 0-1670 mA | 128 mm | 50 mm | 13 mm | **25,95 €** |
| **862121** | 12 V/DC | 50,0 W | 0-4160 mA | 185 mm | 62 mm | 22 mm | **52,95 €** |
| **872630** | 24 V/DC | 6,0 W | 0-250 mA | 98 mm | 46 mm | 11 mm | **16,95 €** |
| **862233** | 24 V/DC | 12,0 W | 0-500 mA | 128 mm | 50 mm | 13 mm | **21,95 €** |
| **862234** | 24 V/DC | 20,0 W | 0-830 mA | 128 mm | 50 mm | 13 mm | **25,95 €** |
| **862122** | 24 V/DC | 50,0 W | 0-2100 mA | 185 mm | 62 mm | 22 mm | **52,95 €** |

**Lichtplanung**
Interesse an unserem Lichtplanungsservice?
Ihr Ansprechpartner steht Ihnen bei allen Fragen gerne zur Verfügung.

NEW

## DEKO-LIGHT NETZGERÄTE CV | BAUFORM LONG-FLAT

- **ideal zur verdeckten Montage in Deckenvouten**
- **flimmerfrei**
- **kurzschluss- und überlastungsfest**
- **Überhitzungsschutz**

| | | | |
|---|---|---|---|
| Gehäuse | Kunststoff | Montageort | Innen |
| Eingangsspannung | 220-240 V/AC | | |

| Artikel | | Ausgangsspannung | Leistung | Ausgangsstrom | Länge | Breite | Höhe | Preis |
|---|---|---|---|---|---|---|---|---|
| **862123** | ■ | 12 V/DC | 45,0 W | 0-3750 mA | 251 mm | 30 mm | 16 mm | **49,95 €** |
| **862093** | □ | 12 V/DC | 60,0 W | 0-5000 mA | 305 mm | 30 mm | 17 mm | **59,95 €** |
| **862125** | ■ | 12 V/DC | 100,0 W | 0-8340 mA | 312 mm | 30 mm | 18,2 mm | **96,95 €** |
| **862172** | ■ | 12 V/DC | 132,0 W | 0-11000 mA | 335 mm | 30 mm | 21,6 mm | **129,95 €** |
| **862124** | ■ | 24 V/DC | 45,0 W | 0-1870 mA | 251 mm | 30 mm | 16 mm | **49,95 €** |
| **862094** | □ | 24 V/DC | 60,0 W | 0-2500 mA | 305 mm | 30 mm | 17 mm | **59,95 €** |
| **862126** | ■ | 24 V/DC | 100,0 W | 0-4170 mA | 312 mm | 30 mm | 18,2 mm | **96,95 €** |
| **862173** | ■ | 24 V/DC | 150,0 W | 0-6250 mA | 335 mm | 30 mm | 21,6 mm | **129,95 €** |
| **862265** | ■ | 24 V/DC | 240,0 W | 0-10000 mA | 357 mm | 32 mm | 23 mm | **159,95 €** |
| **862270** | ■ | 48 V/DC | 100,0 W | 0-2080 mA | 312 mm | 30 mm | 18,2 mm | **96,95 €** |
| **862271** | ■ | 48 V/DC | 150,0 W | 0-3125 mA | 335 mm | 30 mm | 21,6 mm | **129,95 €** |
| **862272** | ■ | 48 V/DC | 240,0 W | 0-5000 mA | 357 mm | 32 mm | 22,5 mm | **159,95 €** |

## DEKO-LIGHT NETZGERÄTE CV | BAUFORM BASIC

- **flimmerfrei**
- **kurzschluss- und überlastungsfest**
- **Überhitzungsschutz**

| | | | |
|---|---|---|---|
| Gehäuse | Kunststoff | Montageort | Innen |
| Eingangsspannung | 220-240 V/AC | | |

| Artikel | Ausgangsspannung | Leistung | Ausgangsstrom | Länge | Breite | Höhe | Preis |
|---|---|---|---|---|---|---|---|
| **862162** ■ | 12 V/DC | 40,0 W | 0-3300 mA | 166 mm | 52 mm | 24 mm | **46,95 €** |
| **862127** ■ | 12 V/DC | 75,0 W | 0-6300 mA | 184 mm | 61 mm | 32 mm | **74,95 €** |
| **862165** ■ | 12 V/DC | 100,0 W | 0-8300 mA | 184 mm | 61 mm | 32 mm | **96,95 €** |
| **862167** ■ | 12 V/DC | 150,0 W | 0-12500 mA | 210 mm | 67 mm | 34 mm | **129,95 €** |
| **862163** ■ | 24 V/DC | 40,0 W | 0-1700 mA | 166 mm | 52 mm | 24 mm | **46,95 €** |
| **862164** ■ | 24 V/DC | 75,0 W | 0-3100 mA | 184 mm | 61 mm | 32 mm | **74,95 €** |
| **862166** ■ | 24 V/DC | 100,0 W | 0-4200 mA | 184 mm | 61 mm | 32 mm | **96,95 €** |
| **862168** ■ | 24 V/DC | 150,0 W | 0-6250 mA | 210 mm | 67 mm | 34 mm | **129,95 €** |

**Technisches Datenblatt**
Neu im Onlineshop: Die technischen Datenblätter bieten noch mehr Informationen: Licht- und Energiedaten, Lichtverteilungskurven, Maßzeichnungen und mehr.

## DEKO-LIGHT NETZGERÄTE CV IP | BAUFORM IP

- **robustes Gehäuse**
- **flimmerfrei**
- **kurzschluss- und überlastungsfest**
- **Überhitzungsschutz**

| | | | |
|---|---|---|---|
| Gehäuse | Aluminium | Montageort | Innen, Außen |
| Eingangsspannung | 100-240 V/AC | | |

| Artikel | Ausgangsspannung | Leistung | Ausgangsstrom | Länge | Breite | Höhe | Preis |
|---|---|---|---|---|---|---|---|
| **872082** | 12 V/DC | 40,0 W | 0-3340 mA | 176 mm | 58 mm | 30,5 mm | **74,95 €** |
| **872084** | 12 V/DC | 75,0 W | 0-6250 mA | 186 mm | 64 mm | 39 mm | **94,95 €** |
| **872093** | 12 V/DC | 100,0 W | 0-8340 mA | 186 mm | 64 mm | 39 mm | **114,95 €** |
| **872086** | 12 V/DC | 150,0 W | 0-12500 mA | 191 mm | 70 mm | 40 mm | **149,95 €** |
| **872088** | 12 V/DC | 200,0 W | 0-16670 mA | 249 mm | 72 mm | 41 mm | **179,95 €** |
| **872083** | 24 V/DC | 40,0 W | 0-1670 mA | 176 mm | 58 mm | 30,5 mm | **74,95 €** |
| **872085** | 24 V/DC | 75,0 W | 0-3125 mA | 186 mm | 64 mm | 39 mm | **94,95 €** |
| **872094** | 24 V/DC | 100,0 W | 0-4170 mA | 186 mm | 64 mm | 39 mm | **114,95 €** |
| **872087** | 24 V/DC | 150,0 W | 0-6250 mA | 191 mm | 70 mm | 40 mm | **149,95 €** |
| **872089** | 24 V/DC | 240,0 W | 0-10000 mA | 249 mm | 72 mm | 40 mm | **184,95 €** |
| **872091** | 24 V/DC | 320,0 W | 0-13340 mA | 252 mm | 90 mm | 44 mm | **219,95 €** |
| **872145** | 48 V/DC | 320,0 W | 0-6660 mA | 252 mm | 90 mm | 44 mm | **219,95 €** |

IP

## MEANWELL NETZGERÄTE CV IP | NPF-SERIE

- **flimmerfrei**
- **kurzschluss- und überlastungsfest**
- **Überhitzungsschutz**
- **robustes Gehäuse**

| | | | |
|---|---|---|---|
| Gehäuse | Kunststoff | Montageort | Innen, Außen |
| Eingangsspannung | 90-305 V/AC | | |

| Artikel | Ausgangsspannung | Leistung | Ausgangsstrom | Länge | Breite | Höhe | Preis |
|---|---|---|---|---|---|---|---|
| **872097** ■ | 12 V/DC | 40,0 W | 0-3340 mA | 150 mm | 53 mm | 35 mm | **84,95 €** |
| **872098** ■ | 12 V/DC | 60,0 W | 0-5000 mA | 150 mm | 53 mm | 35 mm | **94,95 €** |
| **872099** ■ | 12 V/DC | 90,0 W | 0-7500 mA | 171 mm | 63 mm | 37,5 mm | **119,95 €** |
| **872100** ■ | 12 V/DC | 120,0 W | 0-10000 mA | 191 mm | 63 mm | 37,5 mm | **139,95 €** |
| **872101** ■ | 24 V/DC | 40,0 W | 0-1670 mA | 150 mm | 53 mm | 35 mm | **84,95 €** |
| **872102** ■ | 24 V/DC | 60,0 W | 0-2500 mA | 150 mm | 53 mm | 35 mm | **94,95 €** |
| **872103** ■ | 24 V/DC | 90,0 W | 0-3750 mA | 171 mm | 63 mm | 37,5 mm | **119,95 €** |
| **872104** ■ | 24 V/DC | 120,0 W | 0-5000 mA | 191 mm | 63 mm | 37,5 mm | **139,95 €** |
| **872105** ■ | 48 V/DC | 40,0 W | 0-840 mA | 150 mm | 53 mm | 35 mm | **84,95 €** |
| **872106** ■ | 48 V/DC | 60,0 W | 0-1250 mA | 150 mm | 53 mm | 35 mm | **94,95 €** |
| **872107** ■ | 48 V/DC | 90,0 W | 0-1880 mA | 171 mm | 63 mm | 37,5 mm | **119,95 €** |
| **872108** ■ | 48 V/DC | 120,0 W | 0-2500 mA | 191 mm | 63 mm | 37,5 mm | **139,95 €** |

## MEANWELL NETZGERÄTE CV IP | ELG/HLG-SERIE

- **Ausgangsspannung/-strom via Potis einstellbar**
- **flimmerfrei**
- **kurzschluss- und überlastungsfest**
- **Überhitzungsschutz**

| | | | |
|---|---|---|---|
| Gehäuse | Aluminium | Breite | 144 mm |
| Ausgangsspannung | 48 V/DC | Höhe | 48,5 mm |
| Leistung | 600 W | Eingangsspannung | 90-305 V/AC |
| Ausgangsstrom | 0-12500 mA | Montageort | Innen, Außen |
| Länge | 280 mm | | |

| Artikel | Preis |
|---|---|
| **872125** | **489,95 €** |

CV | 110 | SELV | 1 CH | IP67

## ABN LED SICHERHEITSTRANSFORMATOR CV DIM IP

- **Sicherheitstransformator [DC] nach DIN 2006-7 EN 61558-2-6: 2010-04**
- **verstärkte und doppelte Isolierung [getrennte Primär- und Sekundärwicke-lung]**
- **zusätzlich isolierende Kunststoffteile**
- **verschärfte Prüfbedingungen**
- **geeignet für Anwendungen im Bereich des erhöhten Personenschutzes laut DIN EN 61558 für Betrieb von Leuchten in Schwimmbädern, Springbrun-nen, Nasszellen o.ä.**
- **primär dimmbar über Phasenanschnitt**
- **Maximallast: 80% Leistung im Dauerbetrieb**

| | | | |
|---|---|---|---|
| Gehäuse | Kunststoff | Kanäle | 1 |
| Ausgangsspannung | 24 V/DC | Montageort | Innen, Außen |
| Eingangsspannung | 220-240 V/AC | | |

| Artikel | Leistung | Länge | Breite | Höhe | Preis |
|---|---|---|---|---|---|
| **872045** ■ | 12,0-60,0 W | 150 mm | 90 mm | 70 mm | **369,95 €** |
| **872046** ■ | 30,0-150,0 W | 176 mm | 116 mm | 110 mm | **599,95 €** |

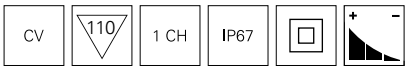

## DEKO-LIGHT NETZGERÄTE CV DIM / BAUFORM LONG-FLAT

- **dimmbar mit Phasenan-/Abschnittsdimmern**
- **ideal zum Nachrüsten vorhandener Installationen, da primär mit Dreh-/ Tastdimmern [C-tauglich] dimmbar**
- **längliche, kompakte Bauform**
- **nicht kombinierbar mit PWM-Dimmern wie z.B. RF, DMX, DALI, KNX**
- **flimmerfrei**
- **kurzschluss- und überlastungsfest**
- **Überhitzungsschutz**

| | | | |
|---|---|---|---|
| Gehäuse | Polycarbonat | Höhe | 21,6 mm |
| Leistung | 50,0-150 W | Eingangsspannung | 220-240 V/AC |
| Länge | 400 mm | Kanäle | 1 |
| Breite | 32 mm | Montageort | Innen |

| Artikel | Ausgangsspannung | Preis |
|---|---|---|
| **862268** ■ | 24 V/DC | **129,95 €** |
| **862269** ■ | 48 V/DC | **129,95 €** |

CV | SELV | 1 CH | IP20

## DEKO-LIGHT NETZGERÄTE CV DIM | BAUFORM BASIC

- **dimmbar mit Phasenan-/Abschnittsdimmern**
- **ideal zum Nachrüsten vorhandener Installationen, da primär mit Dreh-/ Tastdimmern (C-tauglich) dimmbar**
- **nicht kombinierbar mit PWM-Dimmern wie z.B. RF, DMX, DALI, KNX**
- **flimmerfrei**
- **kurzschluss- und überlastungsfest**
- **Überhitzungsschutz**

| | | | |
|---|---|---|---|
| Gehäuse | Kunststoff | Kanäle | 1 |
| Eingangsspannung | 220-240 V/AC | Montageort | Innen |

| Artikel | Ausgangsspannung | Leistung | Länge | Breite | Höhe | Preis |
|---|---|---|---|---|---|---|
| **862240** | 12 V/DC | 2,5-25,0 W | 122 mm | 52 mm | 30 mm | **54,95 €** |
| **862220** | 12 V/DC | 12,0-50,0 W | 184 mm | 61 mm | 33 mm | **74,95 €** |
| **862241** | 12 V/DC | 34,0-100,0 W | 210 mm | 67 mm | 34 mm | **144,95 €** |
| **862221** | 24 V/DC | 2,5-25,0 W | 122 mm | 52 mm | 30 mm | **54,95 €** |
| **862222** | 24 V/DC | 12,0-50,0 W | 184 mm | 61 mm | 33 mm | **74,95 €** |
| **862242** | 24 V/DC | 34,0-100,0 W | 210 mm | 67 mm | 34 mm | **144,95 €** |
| **862274** | 48 V/DC | 34,0-100,0 W | 210 mm | 67 mm | 34 mm | **144,95 €** |

## DEKO-LIGHT NETZGERÄTE CV DIM IP | BAUFORM IP

- **dimmbar mit Phasenan-/-Abschnittdimmern**
- **ideal zum Nachrüsten vorhandener Installationen, da primär mit Dreh-/ Tastdimmern [C-tauglich] dimmbar**
- **nicht kombinierbar mit PWM-Dimmern wie z.B. RF, DMX, DALI oder KNX**
- **robustes Gehäuse**
- **flimmerfrei**
- **kurzschluss- und überlastungsfest**
- **Überhitzungsschutz**

| | | | |
|---|---|---|---|
| Gehäuse | Aluminium | Kanäle | 1 |
| Höhe | 40 mm | Montageort | Innen, Außen |
| Eingangsspannung | 220-240 V/AC | | |

| Artikel | | Ausgangsspannung | Leistung | Länge | Breite | Preis |
|---|---|---|---|---|---|---|
| **872135** | ■ | 12 V/DC | 33,0-100,0 W | 191 mm | 70 mm | **169,95 €** |
| **872137** | □ | 12 V/DC | 66,0-200,0 W | 249 mm | 72 mm | **206,95 €** |
| **872136** | ■ | 24 V/DC | 33,0-100,0 W | 191 mm | 70 mm | **169,95 €** |
| **872138** | □ | 24 V/DC | 66,0-200,0 W | 249 mm | 72 mm | **206,95 €** |
| **872142** | □ | 48 V/DC | 33,0-100,0 W | 191 mm | 70 mm | **169,95 €** |
| **872143** | □ | 48 V/DC | 66,0-200,0 W | 249 mm | 72 mm | **206,95 €** |

## DEKO-LIGHT NETZGERÄTE CV DIM | LCP DALI

- **dimmbar mit DALI2 / DALI1**
- **dimmbar mit 0-10V / 1-10V**
- **dimmbar mit Touch-Dimmer über 230V Taster (iPush)**
- **neue Intelli-Push-Funktion [Tastenkombination synchronisiert bei Bedarf alle angeschlossenen Netzgeräte]**
- **Netzgerät und PWM-Dimmer in einem Gerät**
- **kurzschluss- und überlastungsfest**
- **Überhitzungsschutz**

| | | | |
|---|---|---|---|
| Gehäuse | Kunststoff | Kanäle | 1 |
| Eingangsspannung | 220-240 V/AC | Montageort | Innen |

| Artikel | Ausgangsspannung | Leistung | Länge | Breite | Höhe | Preis |
|---|---|---|---|---|---|---|
| **862253** ☐ | 12 V/DC | 40,0 W | 185 mm | 42,5 mm | 28,5 mm | **99,95 €** |
| **862254** ☐ | 12 V/DC | 75,0 W | 295 mm | 40 mm | 32 mm | **129,95 €** |
| **862255** ☐ | 24 V/DC | 40,0 W | 185 mm | 42,5 mm | 28,5 mm | **99,95 €** |
| **862256** ☐ | 24 V/DC | 75,0 W | 295 mm | 40 mm | 32 mm | **129,95 €** |
| **862262** ☐ | 24 V/DC | 150,0 W | 295 mm | 40 mm | 32 mm | **169,95 €** |
| **862263** ☐ | 24 V/DC | 240,0 W | 360 mm | 40 mm | 32 mm | **219,95 €** |
| **862273** ☐ | 48 V/DC | 75,0 W | 295 mm | 40 mm | 32 mm | **129,95 €** |
| **862275** ☐ | 48 V/DC | 150,0 W | 295 mm | 40 mm | 32 mm | **169,95 €** |
| **862276** ☐ | 48 V/DC | 240,0 W | 360 mm | 40 mm | 32 mm | **219,95 €** |

## MEANWELL NETZGERÄTE CV DIM IP | ELG/HLG-SERIE

- **dimmbar über 0-10V / 1-10V**
- **flimmerfrei, kurzschluss- und überlastungsfest**
- **Überhitzungsschutz**

| | | | |
|---|---|---|---|
| Gehäuse | Aluminium | Höhe | 48,5 mm |
| Ausgangsspannung | 48 V/DC | Eingangsspannung | 90-305 V/AC |
| Leistung | 600 W | Kanäle | 1 |
| Länge | 280 mm | Montageort | Innen, Außen |
| Breite | 144 mm | | |

| Artikel | Preis |
|---|---|
| **872126** | **499,95 €** |

CV | 110 | SELV | 1 CH | IP67

## MEANWELL NETZGERÄTE CV DIM | PWM KNX

- **dimmbar über KNX-Bus**
- **flimmerfrei, kurzschluss- und überlastungsfest**
- **Überhitzungsschutz**

| | | | |
|---|---|---|---|
| Gehäuse | Kunststoff | Kanäle | 1 |
| Eingangsspannung | 90-305 V/AC | Montageort | Innen |

| Artikel | Ausgangsspannung | Leistung | Länge | Breite | Höhe | Preis |
|---|---|---|---|---|---|---|
| **872109** | 12 V/DC | 60,0 W | 150 mm | 53 mm | 35 mm | **159,95 €** |
| **872110** | 12 V/DC | 120,0 W | 191 mm | 63 mm | 37,5 mm | **209,95 €** |
| **872111** | 12 V/DC | 200,0 W | 195 mm | 68 mm | 39,5 mm | **244,95 €** |
| **872112** | 24 V/DC | 60,0 W | 150 mm | 53 mm | 35 mm | **159,95 €** |
| **872113** | 24 V/DC | 120,0 W | 191 mm | 63 mm | 37,5 mm | **209,95 €** |
| **872114** | 24 V/DC | 200,0 W | 195 mm | 68 mm | 39,5 mm | **244,95 €** |
| **872115** | 48 V/DC | 200,0 W | 195 mm | 68 mm | 39,5 mm | **244,95 €** |

CV | 110 | SELV | 1 CH | IP20

## DEKO-LIGHT NETZGERÄTE CV DIM | HV DMX 2 IN 1

- **Netzgerät + DMX-Dimmer in einem Gerät**
- **steuerbar mit DMX**
- **integrierter 3-Kanal DMX PWM-Dimmer**
- **geeignet für 3x 1 Kanal Single, 1x WW-CW oder 1x RGB LED-Stripe**
- **dimmbar von 0 - 100%**
- **DMX-Anschluss via CAT5 steckbar**
- **Anschluß: Schraubklemmen**
- **kurzschluss- und überlastungsfest**
- **Überhitzungsschutz**

| | | | |
|---|---|---|---|
| Gehäuse | Metall | Höhe | 40 mm |
| Leistung | 135 W | Eingangsspannung | 100-240 V/AC |
| Länge | 196 mm | Kanäle | 1, 2, 3 |
| Breite | 75 mm | Montageort | Innen |

| Artikel | | Ausgangsspannung | Preis |
|---|---|---|---|
| **843274** | ■ | 12 V/DC | **139,95 €** |
| **843275** | ■ | 24 V/DC | **139,95 €** |

CV | DMX | 1 CH | 2 CH | 3 CH | IP20

Zubehör

**930697** Datenkabel RJ45 für DMX Dimmer, Typ: Cat5e, 2,0m **3,95 €**

**Technisches Datenblatt**
Neu im Onlineshop: Die technischen Datenblätter bieten noch mehr Informationen: Licht- und Energiedaten, Lichtverteilungskurven, Maßzeichnungen und mehr.

| elektr. Daten | | | dimmbar über | | | | Einsatz /Bauform | | | elektrische Grenzwerte | | Netzgerät | |
|---|---|---|---|---|---|---|---|---|---|---|---|---|---|
| Stromstärke | Leistung | Spannung | Phasenabschnitt | Touch-Dimmer [Push] | DALI | KNX | Innenbereich | Außenbereich | Bauform | kapazitive Last | max. Menge je Sicherungsautomat | Artikelnummer | Seite |
| 350 mA | 0,9-3,9 W | 2,5-11V | | | | | x | x | mini | | B10A=70, B16A=112, C10A=140, C16A=224 | 872129 | 794 |
| 350 mA | 2,1-4,0 W | 6-12V | x | | | | x | x | mini | 10.00nF | B10A=35, B16A=56, C10A=74, C16A=118 | 872132 | 796 |
| 350 mA | 0,7-6,0 W | 2-18V | | | | | x | | flat | 40.44nF | B10A=17, B16A=28, C10A=37, C16A=59 | 872628 | 794 |
| 350 mA | 3,2-8,0 W | 9-23V | | | | | x | | round | 200uF | B10A=17, B16A=28, C10A=37, C16A=59 | 862212 | 793 |
| 350 mA | 3,9-9,0 W | 11-26V | x | | | | x | | basic | | B10A=17, B16A=28, C10A=37, C16A=59 | 862202 | 797 |
| 350 mA | 6,0-10,0 W | 17-29V | | | | | x | | mini | | B10A=57, B16A=92, C10A=57, C16A=92 | 862239 | 794 |
| 350 mA | 6,3-12,0 W | 18-35V | x | | | | x | | basic | 20,65pF | B10A=17, B16A=28, C10A=37, C16A=59 | 862203 | 797 |
| 350 mA | 0,7-12,0 W | 2-35V | | | | | x | | flat | 194,0uF | B10A=11, B16A=18, C10A=24, C16A=39 | 862223 | 794 |
| 350 mA | 6,3-12,0 W | 18-37V | x | | | | x | x | octo | 190uF | B10A=35, B16A=56, C10A=74, C16A=118 | 862235 | 796 |
| 350 mA | 9,1-15,0 W | 26-43V | x | | | | x | | basic | | B10A=38, B16A=61, C10A=38, C16A=61 | 862266 | 799 |
| 350 mA | 0,7-18,0 W | 2-52V | | | | | x | | basic | 147nF | B10A=17, B16A=28, C10A=37, C16A=59 | 180512 | 795 |
| 350 mA | 9,8-20,0 W | 28-57V | x | | | | x | | basic | | B10A=11, B16A=18, C10A=24, C16A=39 | 862204 | 797 |
| 350 mA | 0,7-20,0 W | 2-57V | | | | | x | | flat | 195uF | B10A=11, B16A=18, C10A=24, C16A=39 | 862224 | 794 |
| 450 mA | 9,9-19,0 W | 22-42V | x | | | | x | | quick | | B10A=11, B16A=18, C10A=24, C16A=39 | 862257 | 798 |
| 500 mA | 1,0-4,0 W | 2-8V | | | | | x | x | mini | 19.8pF | B10A=17, B16A=28, C10A=37, C16A=59 | 872065 | 793 |
| 500 mA | 2,0-4,0 W | 4-8V | x | | | | x | x | mini | 4.75nF | B10A=35, B16A=56, C10A=74, C16A=118 | 872014 | 796 |
| 500 mA | 1,0-6,0 W | 2-12V | | | | | x | | flat | 38.48nF | B10A=17, B16A=28, C10A=37, C16A=59 | 862130 | 794 |
| 500 mA | 3,0-8,0 W | 6-16V | | | | | x | | round | 62.96nF | B10A=11, B16A=18, C10A=24, C16A=39 | 862128 | 793 |
| 500 mA | 1,0-12,0 W | 2-24V | | | | | x | | flat | 298uF | B10A=11, B16A=18, C10A=24, C16A=39 | 862225 | 794 |
| 500 mA | 6,5-10,0 W | 13-20V | | | | | x | | mini | | B10A=57, B16A=92, C10A=57, C16A=92 | 862238 | 794 |
| 500 mA | 6,0-12,0 W | 12-24V | x | | | | x | x | octo | 186uF | B10A=35, B16A=56, C10A=74, C16A=118 | 862236 | 796 |
| 500 mA | 1,0-18,0 W | 2-38V | | | | | x | | basic | 147nF | B10A=17, B16A=28, C10A=37, C16A=59 | 180513 | 795 |
| 500 mA | 1,0-20,0 W | 2-40V | | | | | x | | flat | 292uF | B10A=11, B16A=18, C10A=24, C16A=39 | 862226 | 794 |
| 500 mA | 10,0-20,0 W | 20-40V | x | | | | x | | basic | | B10A=11, B16A=18, C10A=24, C16A=39 | 862205 | 797 |
| 500 mA | 15,0-30,0 W | 30-60V | | | | | x | | basic | 366nF | B10A=11, B16A=18, C10A=24, C16A=39 | 862196 | 795 |
| 500 mA | 20,0-40,0 W | 40-80V | | | | | x | | basic | 356nF | B10A=8, B16A=14, C10A=18, C16A=29 | 862197 | 795 |

| elektr. Daten | | | dimmbar über | | | | Einsatz /Bauform | | | elektrische Grenzwerte | | Netzgerät | |
|---|---|---|---|---|---|---|---|---|---|---|---|---|---|
| Stromstärke | Leistung | Spannung | Phasenabschnitt | Touch-Dimmer [Push] | DALI | KNX | Innenbereich | Außenbereich | Bauform | kapazitive Last | max. Menge je Sicherungsautomat | Artikelnummer | Seite |
| 500 mA | 20,0-40,0 W | 40-80V | x | | | | x | | basic | 29.84nF | B10A=35, B16A=56, C10A=35, C16A=56 | 862136 | 797 |
| 700 mA | 1,7-4,0 W | 2-6V | | | | | x | x | mini | 82pF | B10A=70, B16A=112, C10A=140, C16A=224 | 872131 | 793 |
| 700 mA | 2,0-4,0 W | 2,5-6V | x | | | | x | x | mini | 10nF | B10A=35, B16A=56, C10A=74, C16A=118 | 872134 | 796 |
| 700 mA | 1,4-6,0 W | 2-9V | | | | | x | | flat | 40.44nF | B10A=17, B16A=28, C10A=37, C16A=59 | 862048 | 794 |
| 700 mA | 4,2-8,0 W | 6-12V | | | | | x | | round | 46.24nF | B10A=11, B16A=18, C10A=24, C16A=39 | 862129 | 793 |
| 700 mA | 1,4-12,0 W | 2-17V | | | | | x | | flat | 427uF | B10A=11, B16A=18, C10A=24, C16A=39 | 862227 | 794 |
| 700 mA | 7,0- 12,0 W | 10-17V | x | | | | x | x | octo | 188uF | B10A=35, B16A=56, C10A=74, C16A=118 | 862237 | 796 |
| 700 mA | 1,4-18,0 W | 2-26V | | | | | x | | basic | 147nF | B10A=17, B16A=28, C10A=37, C16A=59 | 180514 | 795 |
| 700 mA | 1,4-20,0 W | 2-29V | | | | | x | | flat | 295uF | B10A=11, B16A=18, C10A=24, C16A=39 | 862228 | 794 |
| 700 mA | 9,8-20,0 W | 14-28V | x | | | | x | | basic | | B10A=11, B16A=18, C10A=24, C16A=39 | 862207 | 797 |
| 700 mA | 9,1-30,0 W | 13-43V | | | | | x | | basic | | B10A=11, B16A=18, C10A=24, C16A=39 | 862198 | 795 |
| 700 mA | 20,3-35,0 W | 29-57V | | | | | x | | basic | 359,3nF | B10A=8, B16A=14, C10A=18, C16A=29 | 862199 | 795 |
| 700 mA | 19,6-40,0 W | 28-56V | x | | | | x | | basic | | B10A=35, B16A=56, C10A=35, C16A=56 | 862208 | 797 |
| 900mA | 19,8-40,0 W | 22-44V | | | | | x | | basic | 13.5pF | B10A=8, B16A=14, C10A=18, C16A=29 | 862157 | 795 |
| 900mA | 19,8-40,0 W | 22-44V | x | | | | x | | basic | 30nF | B10A=35, B16A=56, C10A=35, C16A=56 | 862264 | 797 |
| 1050 mA | 20,0-40,0 W | 19-38V | | | | | x | | basic | | B10A=8, B16A=14, C10A=18, C16A=29 | 862201 | 795 |
| 1050 mA | 20,0-40,0 W | 19-38V | x | | | | x | | basic | | B10A=35, B16A=56, C10A=35, C16A=56 | 862209 | 797 |
| 1050 mA | 23,5-45,0 W | 22-43V | x | | | | x | | basic | 33,46nF | B10A=35, B16A=56, C10A=35, C16A=56 | 862210 | 797 |
| 1050 mA | 23,1-45,0 W | 22-43V | x | | | | x | | quick | 33,46nF | B10A=35, B16A=56, C10A=35, C16A=56 | 862258 | 798 |
| 1300 mA | 26,0-50,0 W | 20-39V | x | | | | x | | basic | | B10A=35, B16A=56, C10A=35, C16A=56 | 862211 | 797 |
| 1500 mA | 40,0-60,0 W | 27-42V | x | | | | x | | quick | | B10A=25, B16A=41, C10A=25, C16A=41 | 862259 | 798 |

Netzgeräte-Bauformen

mini round / octo flat basic long-flat IP * Sonderbauform

| elektr. Daten | | | dimmbar über | | | | Einsatz /Bauform | | | elektrische Grenzwerte | | Netzgerät | |
|---|---|---|---|---|---|---|---|---|---|---|---|---|---|
| Stromstärke | Leistung | Spannung | Phasenabschnitt | Touch-Dimmer [Push] | DALI | KNX | Innenbereich | Außenbereich | Bauform | kapazitive Last | max. Menge je Sicherungsautomat | Artikelnummer | Seite |
| MULTI* | 3,2-20,0 W | 9-40V | x | | | | x | | basic | | B10A=46, B16A=74, C10A=93, C16A=149 | 862141 | 799 |
| MULTI* | 3,2-12,0 W | 15-54V | | x | x | | x | | basic | | B10A=23, B16A=37, C10A=46, C16A=74 | 862190 | 801 |
| MULTI* | 5,0-25,0 W | 20-60V | | x | x | | x | | basic | | B10A=23, B16A=37, C10A=46, C16A=74 | 862191 | 801 |
| MULTI* | 8,75-45,0 W | 21-70V | | x | x | | x | | basic | | B10A=12, B16A=20, C10A=25, C16A=40 | 862192 | 801 |
| MULTI* | 14,7-45,0 W | 14-43V | | x | x | | x | | basic | | B10A=12, B16A=20, C10A=25, C16A=40 | 862193 | 801 |
| MULTI* | 26,3-75,5 W | 25-71V | | x | x | | x | | basic | | B10A=3, B16A=5, C10A=6, C16A=10 | 862194 | 801 |
| MULTI* | 2,1-25,2 W | 6-54V | | x | x | | x | | * | | B10A=16, B16A=26, C10A=27, C16A=44 | 862246 | 802 |
| MULTI* | 0,70 - 42,00 W | 2-100V | | x | x | | x | | * | | B10A=16, B16A=26, C10A=27, C16A=44 | 862247 | 802 |
| MULTI* | 1,0-60,3 W | 2-90V | | x | x | | x | | * | | B10A=15, B16A=25, C10A=20, C16A=32 | 862248 | 802 |

* Bitte beachten Sie aufgrund der Vielzahl der möglichen Einstellmöglichkeiten, die detaillierten technischen Daten auf der angegebenen Produktseite.

## TIPPS UND TRICKS ZU STROMSTABILEN NETZGERÄTEN

Anders als bei spannungsstabilen Netzgeräten [CV], ist bei stromstabilen Netzgeräten, oft auch mit CC [constant current] abgekürzt, der Ausgangsstrom stabil. Aus diesem Umstand ergeben sich einige wichtige Faktoren, die bei der Planung und Installation unbedingt beachtet werden müssen.

- LED nicht unter Spannung an CC-Netzgeräte anschließen, da diese dadurch geschädigt werden und bereits nach kurzer Betriebsdauer ausfallen können
- nach Möglichkeit: 1 Leuchte = 1 Netzgerät
- falls notwendig: max. 2 Leuchten in einer Reihenschaltung an einem Netzgerät betreiben. Hierfür müssen jedoch der Spannungsbereich und die Leistung des Netzgeräts überprüft werden.

**Netzgerätedaten prüfen! Check driver data!**

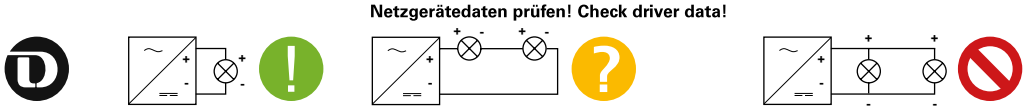

**Installationshinweis für Netzgerät stromstabil [CC]: LED nicht unter Spannung anschließen!**
**installation instruction for power supply constant current [CC]: Don't connect LED under voltage!**

## DEKO-LIGHT NETZGERÄTE CC | BAUFORM MINI

- **flimmerfrei**
- **kurzschluss- und überlastungsfest**
- **Überhitzungsschutz**

| | | | |
|---|---|---|---|
| Gehäuse | Polycarbonat | Höhe | 21 mm |
| Länge | 53 mm | Montageort | Innen, Außen |
| Breite | 27 mm | | |

| Artikel | Ausgangsstrom | Leistung | Ausgangsspannung | Eingangsspannung | Preis |
|---|---|---|---|---|---|
| **872129** | 350 mA | 0,9-3,9 W | 2,5-11 V/DC | 220-240 V/AC | **12,95 €** |
| **872065** | 500 mA | 1,0-4,0 W | 2-8 V/DC | 100-240 V/AC | **12,95 €** |
| **872131** | 700 mA | 1,7-4,0 W | 2,5-6 V/DC | 220-240 V/AC | **12,95 €** |

CC | 110 | SELV | 1 CH | IP65

## DEKO-LIGHT NETZGERÄTE CC | BAUFORM ROUND

- **flimmerfrei**
- **kurzschluss- und überlastungsfest**
- **Überhitzungsschutz**

| | | | |
|---|---|---|---|
| Gehäuse | Kunststoff | Eingangsspannung | 100-240 V/AC |
| Höhe | 22 mm | Montageort | Innen |
| Ø | 53 mm | | |

| Artikel | Ausgangsstrom | Leistung | Ausgangsspannung | Preis |
|---|---|---|---|---|
| **862212** | 350 mA | 3,2-8,0 W | 9-23 V/DC | **20,95 €** |
| **862128** | 500 mA | 3,0-8,0 W | 6-54 V/DC | **20,95 €** |
| **862129** | 700 mA | 4,2-8,0 W | 6-12 V/DC | **20,95 €** |

CC | 110 | SELV | 1 CH | IP20

## HEP NETZGERÄTE CC | G5S10W

- **kompakte Bauform**
- **flimmerfrei**
- **kurzschluss- und überlastungsfest**
- **Überhitzungsschutz**

| | | | |
|---|---|---|---|
| Gehäuse | Kunststoff | Höhe | 20 mm |
| Länge | 58,1 mm | Eingangsspannung | 220-240 V/AC |
| Breite | 39,1 mm | Montageort | Innen |

| Artikel | Ausgangsstrom | Leistung | Ausgangsspannung | Preis |
|---|---|---|---|---|
| **862239** ☐ | 350 mA | 6,0-10,0 W | 17-29 V/DC | **26,95 €** |
| **862238** ☐ | 500 mA | 6,5-10,0 W | 13-32 V/DC | **26,95 €** |

CC | 110 | W W | SELV | 1 CH | IP20 | ⧈

## DEKO-LIGHT NETZGERÄTE CC | BAUFORM FLAT

- **flimmerfrei**
- **kurzschluss- und überlastungsfest**
- **Überhitzungsschutz**

| | | | |
|---|---|---|---|
| Gehäuse | Kunststoff | Montageort | Innen |
| Eingangsspannung | 220-240 V/AC | | |

| Artikel | Ausgangsstrom | Leistung | Ausgangsspannung | Länge | Breite | Höhe | Preis |
|---|---|---|---|---|---|---|---|
| **862224** ■ | 350 mA | 0,7-20,0 W | 2-57 V/DC | 154 mm | 50 mm | 14 mm | **28,95 €** |
| **862223** ■ | 350 mA | 0,7-12,0 W | 2-35 V/DC | 128 mm | 50 mm | 13 mm | **24,95 €** |
| **872628** ■ | 350 mA | 0,7-6,0 W | 2-18 V/DC | 98 mm | 46 mm | 11 mm | **17,95 €** |
| **862226** ■ | 500 mA | 1,0-20,0 W | 2-40 V/DC | 154 mm | 50 mm | 14 mm | **28,95 €** |
| **862225** ■ | 500 mA | 1,0-12,0 W | 2-24 V/DC | 128 mm | 50 mm | 13 mm | **24,95 €** |
| **862130** ■ | 500 mA | 1,0-6,0 W | 2-12 V/DC | 98 mm | 46 mm | 11 mm | **17,95 €** |
| **862228** ■ | 700 mA | 1,4-20,0 W | 2-29 V/DC | 128 mm | 50 mm | 14 mm | **28,95 €** |
| **862227** ■ | 700 mA | 1,4-12,0 W | 2-17 V/DC | 128 mm | 50 mm | 14 mm | **24,95 €** |
| **862048** ■ | 700 mA | 1,4-6,0 W | 2-9 V/DC | 98 mm | 46 mm | 11 mm | **17,95 €** |

CC | 110 | W W | SELV | 1 CH | IP20 | ⧈

## DEKO-LIGHT NETZGERÄTE CC | BAUFORM BASIC

- **flimmerfrei**
- **kurzschluss- und überlastungsfest**
- **Überhitzungsschutz**

| | | | |
|---|---|---|---|
| Gehäuse | Kunststoff | Montageort | Innen |
| Eingangsspannung | 220-240 V/AC | | |

| Artikel | | Ausgangsstrom | Leistung | Ausgangsspannung | Länge | Breite | Höhe | Preis |
|---|---|---|---|---|---|---|---|---|
| **180512** | ■ | 350 mA | 0,7-18,0 W | 2-52 V/DC | 115 mm | 45 mm | 21 mm | **23,95 €** |
| **180513** | ■ | 500 mA | 1,0-18,0 W | 2-38 V/DC | 115 mm | 45 mm | 21 mm | **23,95 €** |
| **862196** | ■ | 500 mA | 15,0-30,0 W | 30-60 V/DC | 127 mm | 43 mm | 28 mm | **26,95 €** |
| **862197** | ■ | 500 mA | 20,0-40,0 W | 40-80 V/DC | 127 mm | 43 mm | 28 mm | **29,95 €** |
| **180514** | ■ | 700 mA | 1,4-18,0 W | 2-26 V/DC | 115 mm | 45 mm | 21 mm | **23,95 €** |
| **862198** | ■ | 700 mA | 14,0-30,0 W | 21-43 V/DC | 127 mm | 43 mm | 28 mm | **26,95 €** |
| **862199** | ■ | 700 mA | 20,0-40,0 W | 29-57 V/DC | 127 mm | 43 mm | 28 mm | **29,95 €** |
| **862157** | ■ | 900 mA | 19,0-40,0 W | 22-24 V/DC | 127 mm | 43 mm | 28 mm | **29,95 €** |
| **862201** | ■ | 1050 mA | 20,0-40,0 W | 19-38 V/DC | 127 mm | 43 mm | 28 mm | **29,95 €** |

## DEKO-LIGHT NETZGERÄTE CC DIM | BAUFORM MINI

- **dimmbar mit Phasenan-/-Abschnittdimmern**
- **kurzschluss- und überlastungsfest**
- **Überhitzungsschutz**

| | | | |
|---|---|---|---|
| Gehäuse | Kunststoff | Montageort | Innen, Außen |
| Eingangsspannung | 220-240 V/AC | | |

| Artikel | Ausgangsstrom | Leistung | Ausgangsspannung | Länge | Breite | Höhe | Preis |
|---|---|---|---|---|---|---|---|
| **872132** ■ | 350 mA | 2,1-4,0 W | 6-12 V/DC | 48 mm | 30 mm | 20 mm | **19,95 €** |
| **872014** □ | 500 mA | 2,0-4,0 W | 4-8 V/DC | 53 mm | 27 mm | 21 mm | **19,95 €** |
| **872134** ■ | 700 mA | 2,0-4,0 W | 2,5-6 V/DC | 48 mm | 30 mm | 20 mm | **19,95 €** |

CC | 110 | SELV | 1 CH | IP65

## DEKO-LIGHT NETZGERÄTE CC DIM | BAUFORM OCTO

- **Dimmbar mit Phasenan-/-abschnittdimmern**
- **flimmerfrei**
- **kurzschluss- und überlastungsfest**
- **Überhitzungsschutz**

| | | | |
|---|---|---|---|
| Gehäuse | Kunststoff | Höhe | 24 mm |
| Länge | 50 mm | Eingangsspannung | 220-240 V/AC |
| Breite | 48 mm | Montageort | Innen, Außen |

| Artikel | Ausgangsstrom | Leistung | Ausgangsspannung | Preis |
|---|---|---|---|---|
| **862235** ■ | 350 mA | 6,3-12,0 W | 18-37 V/DC | **29,95 €** |
| **862236** ■ | 500 mA | 6,0-12,0 W | 12-24 V/DC | **29,95 €** |
| **862237** ■ | 700 mA | 7,0-12,0 W | 10-17 V/DC | **29,95 €** |

CC | 110 | SELV | 1 CH | IP65

## DEKO-LIGHT NETZGERÄTE CC DIM | BAUFORM BASIC

- **dimmbar mit Phasenabschnittdimmern**
- **flimmerfrei**
- **kurzschlußsicher, Überlastungsschutz, Überhitzungsschutz**

| | | | |
|---|---|---|---|
| Gehäuse | Kunststoff | Montageort | Innen |
| Eingangsspannung | 220-240 V/AC | | |

| Artikel | | Ausgangsstrom | Leistung | Ausgangsspannung | Länge | Breite | Höhe | Preis |
|---|---|---|---|---|---|---|---|---|
| **862202** | ■ | 350 mA | 3,9-9,0 W | 11-26 V/DC | 115 mm | 39 mm | 22 mm | **28,95 €** |
| **862203** | ■ | 350 mA | 6,3-12,0 W | 19-38 V/DC | 115 mm | 39 mm | 22 mm | **36,95 €** |
| **862204** | ■ | 350 mA | 9,8-20,0 W | 28-57 V/DC | 127 mm | 44 mm | 28 mm | **39,95 €** |
| **862205** | ■ | 500 mA | 10,0-20,0 W | 20-40 V/DC | 127 mm | 44 mm | 28 mm | **39,95 €** |
| **862136** | ■ | 500 mA | 20,0-40,0 W | 40-80 V/DC | 166 mm | 52 mm | 24 mm | **46,95 €** |
| **862207** | ■ | 700 mA | 9,8-22,0 W | 14-35 V/DC | 127 mm | 44 mm | 28 mm | **39,95 €** |
| **862208** | ■ | 700 mA | 19,0-40,0 W | 28-56 V/DC | 166 mm | 52 mm | 24 mm | **46,95 €** |
| **862264** | ■ | 900 mA | 19,6-40,0 W | 22-44 V/DC | 166 mm | 52 mm | 25 mm | **46,95 €** |
| **862209** | ■ | 1050 mA | 20,0-40,0 W | 19-38 V/DC | 166 mm | 55 mm | 25 mm | **46,95 €** |
| **862210** | ■ | 1050 mA | 23,0-45,0 W | 22-43 V/DC | 166 mm | 52 mm | 25 mm | **49,95 €** |
| **862211** | □ | 1300 mA | 25,0-50,0 W | 20-39 V/DC | 166 mm | 55 mm | 25 mm | **51,95 €** |

**Lichtplanung**
Interesse an unserem Lichtplanungsservice?
Ihr Ansprechpartner steht Ihnen bei allen Fragen gerne zur Verfügung.

## DEKO-LIGHT NETZGERÄTE CC DIM | BAUFORM QUICK

- **besonders schnell und einfach zu montieren durch integrierte 3-poige Durchgangsverdrahtung**
- **Steckklemmen für Leitungen von 0,5 bis 1,5 mm²**
- **sekundärseitig ebenfalls Steckklemmen**
- **kein zusätzliches Installationsmaterial notwendig**
- **dimmbar mit kompatiblen [C-tauglichen] Phasenabschnittdimmern**
- **flimmerfrei**
- **kurzschluss- und überlastungsfest**
- **Überhitzungsschutz**

| | | | |
|---|---|---|---|
| Gehäuse | Kunststoff | Höhe | 32 mm |
| Länge | 208 mm | Eingangsspannung | 220-240 V/AC |
| Breite | 60 mm | Montageort | Innen |

| Artikel | Ausgangsstrom | Leistung | Ausgangsspannung | Preis |
|---|---|---|---|---|
| **862257** ■ | 450 mA | 9,9-19,0 W | 22-42 V/DC | **36,95 €** |
| **862258** ■ | 1050 mA | 23,1-45,0 W | 22-43 V/DC | **46,95 €** |
| **862259** ■ | 1500 mA | 40,5-63,0 W | 27-42 V/DC | **56,95 €** |

**Technisches Datenblatt**
Neu im Onlineshop: Die technischen Datenblätter bieten noch mehr Informationen: Licht- und Energiedaten, Lichtverteilungskurven, Maßzeichnungen und mehr.

## HEP NETZGERÄT CC DIM | G6LT15W350LR-Z

- **Dimmbar mit Phasenabschnittdimmern**
- **flimmerfrei**
- **kurzschluss- und überlastungsfest**
- **Überhitzungsschutz**

| | | | |
|---|---|---|---|
| Gehäuse | Kunststoff | Breite | 40,4 mm |
| Ausgangsstrom | 350 mA | Höhe | 22 mm |
| Leistung | 9,1-15 W | Eingangsspannung | 220-240 V/AC |
| Ausgangsspannung | 26-43 V/DC | Montageort | Innen |
| Länge | 85 mm | | |

| Artikel | Preis |
|---|---|
| **862266** ☐ | **32,95 €** |

## DEKO-LIGHT NETZGERÄT CC DIM | BASIC MULTI-CURRENT

- **Dimmbar mit Phasenan-/-Abschnittdimmern**
- **Kurzschlußsicher, Überlastungsgeschützt, Überhitzungsschutz**

| | | | |
|---|---|---|---|
| Gehäuse | Kunststoff | Höhe | 28,5 mm |
| Länge | 150 mm | Eingangsspannung | 200-240 V/AC |
| Breite | 42,5 mm | Montageort | Innen |

| Artikel | Technische Beschreibung | Preis |
|---|---|---|
| **862141** ☐ | 350 mA / 3,20 - 14,0 W / 9 - 40 V<br>400 mA / 3,60 - 16,0 W / 9 - 40 V<br>450 mA / 4,00 - 18,0 W / 9 - 40 V<br>500 mA / 4,50 - 20,0 W / 9 - 40 V<br>550 mA / 5,00 - 19,8 W / 9 - 36 V<br>600 mA / 5,40 - 19,8 W / 9 - 33 V<br>650 mA / 5,90 - 19,5 W / 9 - 30 V<br>700 mA / 6,30 - 19,6 W / 9 - 28 V | **41,95 €** |

## DEKO-LIGHT MULTI-CURRENT DALI 2.0 NETZGERÄTE DALI 2 IE-12D| IE-25D | IE-45D | IE-45HD| IE-75D

Ein Muss für jeden Elektriker: Die neuen MULT-CC DALI 2 Netzgeräte von DEKO-LIGHT sind eine echte Allzweckwaffe für den universellen Einsatz.

Die Ansteuerung kann über DALI1 oder DALI2 [vollständig auf- und abwärtskompatibel] oder via Intelli-Push erfolgen. Hierbei benötigen die Multi-Current-Netzgeräte keine zusätzlichen Steuerungskomponenten und werden mittels kostengünstiger 230V Standardtaster gesteuert. Sie verfügen weiterhin mit der neuen Intelli-Push-Funktion über eine wegweisende Synchronisierungsmöglichkeit, falls eines der angeschlossenen Netzgeräte nicht mehr synchron zu den anderen läuft.

Zusätzlich können die MULTI-Netzgeräte auch ohne Ansteuerung ungedimmt als zuverlässiger und universeller Stromlieferant betrieben werden. Mit insgesamt fünf Modellen deckt die neue DALI-Serie einen CC-Strombereich von 180mA bis 1600mA sowie Leistungen von 4 bis 75 Watt ab.

- Kunststoffgehäuse
- kompaktes Gehäusedesign
- für den Innenbereich geeignet
- flimmerfrei
- kurzschluss- und überlastungsfest
- Überhitzungsschutz
- Strombereich über Dipschalter einstellbar
- DALI 2 BUS fähig nach Protokoll IEC 62386
- vollständig abwärtskompatibel zu DALI 1
- Dimmbereich: 1-100%
- dimmbar über DALI oder Touch-Dimmer-Funktion [Push]
- neue Intelli-Push-Funktion [Tastenkombination synchronisiert bei Bedarf alle angeschlossenen Netzgeräte]
- auch ohne Ansteuerung als »Universalnetzgerät« betreibbar [keine Dimmfunktion]
- 3,2-75 Watt und 37 CC-Varianten in nur 3 verschiedenen Gehäusegrößen

Bauformbeispiel 114 x 52 x 24 mm

Bauformbeispiel 133 x 71 x 24 mm

Bauformbeispiel 159 x 79 x 30 mm

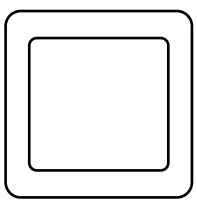

Steuerbar mit DALI2, DALI1 oder per Touch-Dim mittels handelsüblicher 230V Taster

### TOUCH-DIM / INTELLI-PUSH MITTELS 230V TASTER OHNE ZUSÄTZLICHE STEUERUNG:

| | |
|---|---|
| Taster kurz drücken | Lampe ein-/ausschalten |
| Taster lang drücken | Lampe wird gedimmt [hell-dunkel-hell] |
| Taster 15s drücken | Alle angeschlossenen Netzgeräte werden auf gleiche Helligkeit synchronisiert. |

## DEKO-LIGHT NETZGERÄTE CC DIM | MULTI-CURRENT DALI

- **dimmbar mit Dali1 / Dali2**
- **dimmbar über 230V Push-Taster [An/Aus, Helligkeit]**
- **Intelli-Push-Funktion [Tastenkombination synchronisiert bei Bedarf alle angeschlossenen Netzgeräte]**
- **Strombereich über Dipschalter einstellbar**
- **ohne Ansteuerung/Dimmung betreibbar**
- **Dimmbereich 1-100%**
- **flimmerfrei**
- **Kurzschluss- / Überlastungsschutz, Überhitzungsschutz**

| | | | |
|---|---|---|---|
| Gehäuse | Kunststoff | Montageort | Innen |
| Eingangsspannung | 220-240 V/AC | | |

| Artikel | Technische Beschreibung | Länge | Breite | Höhe | Preis |
|---|---|---|---|---|---|
| **862190** | 180 mA / 3,2 - 9,8 W / 18 - 54 V<br>230 mA / 4,0 - 12,0 W / 18 - 52 V<br>260 mA / 4,0 - 12,0 W / 15 - 46 V<br>300 mA / 4,5 - 12,0 W / 15 - 42 V<br>350 mA / 5,2 - 12,0 W / 15 - 34 V<br>400 mA / 6,0 - 12,0 W / 15 - 30 V<br>450 mA / 6,8 - 12,0 W / 15 - 27 V<br>500 mA / 7,5 - 12,0 W / 15 - 24 V | 119 mm | 52 mm | 24 mm | **59,95 €** |
| **862191** | 260 mA / 5,0 - 15,5 W / 20 - 60 V<br>350mA 7,00 - 20,00W / 20 - 60V<br>400mA 8,00 - 24,00W / 20 - 60V<br>450mA 9,00 - 25,00W / 20 - 55V<br>500mA 10,00 - 25,00W / 20 - 50V<br>550mA 11,00 - 25,00W / 20 - 45V<br>600mA 12,00 - 25,00W / 20 - 42V<br>700mA 14,00 - 25,00W / 20 - 36V | 119 mm | 52 mm | 24 mm | **64,95 €** |
| **862192** | 350mA 8,75 - 24,50W / 25 - 70V<br>500mA 12,50 - 35,00W / 25 - 70V<br>600mA 15,00 - 42,00W / 25 - 70V<br>700mA 17,50 - 45,00W / 25 - 64V<br>800mA 20,00 - 45,00W / 25 - 56V<br>900mA 22,50 - 45,00W / 25 - 50V<br>1050mA 25,00 - 45,00W /21 - 43V | 133 mm | 71 mm | 24 mm | **69,95 €** |
| **862193** | 1050mA 14,70 - 45,00W / 14 - 43V<br>1150mA 16,10 - 45,00W / 14 - 39V<br>1200mA 16,80 - 45,00W / 14 - 38V<br>1300mA 18,20 - 45,00W / 14 - 35V<br>1400mA 19,60 - 45,00W / 14 - 32V<br>1500mA 21,00 - 45,00W / 14 - 30V<br>1600mA 22,40 - 45,00W / 14 - 28V | 135 mm | 72 mm | 24 mm | **69,95 €** |
| **862194** | 1050mA 26,30 - 74,50W / 25 - 71V<br>1150mA 28,80 - 74,80W / 25 - 65V<br>1200mA 30,00 - 74,40W / 25 - 62V<br>1300mA 32,50 - 75,50W / 25 - 58V<br>1400mA 35,00 - 74,20W / 25 - 53V<br>1500mA 37,50 - 75,00W / 25 - 50V<br>1600mA 40,00 - 75,20W / 25 - 47V | 159 mm | 79 mm | 30 mm | **84,95 €** |

## MEANWELL NETZGERÄTE CC DIM | MULTI LCM DALI

- **dimmbar über DALI2, DALI1 oder Intelli-Push [Touch-Dim über 230V-Taster]**
- **Strombereich über Dipschalter einstellbar**
- **ohne Ansteuerung/Dimmung betreibbar**
- **flimmerfrei**

| | | | |
|---|---|---|---|
| Gehäuse | Kunststoff | Montageort | Innen |
| Höhe | 23 mm | | |

| Artikel | Technische Beschreibung | Länge | Breite | Eingangsspannung | Preis |
|---|---|---|---|---|---|
| **862247** ☐ | 350 mA / 0,7 - 35,0 W / 2 - 100 V<br>500 mA / 1,0 - 40,0 W / 2 - 80 V<br>600 mA / 1,2 - 40,0 W / 2 - 67 V<br>700 mA / 1,4 - 40,0 W / 2 - 57 V<br>900 mA / 1,8 - 40,5 W / 2 - 45 V<br>1050 mA / 2,1 - 42,0 W / 2 - 40 V | 123,5 mm | 81,5 mm | 180-295 V/AC | **104,95 €** |
| **862246** ☐ | 350 mA / 2,1 - 18,9 W / 6 - 54 V<br>500 mA / 3,0 - 25,2 W / 6 - 50 V<br>600 mA / 3,6 - 25,2 W / 6 - 42 V<br>700 mA / 4,2 - 25,2 W / 6 - 36 V<br>900 mA / 5,4 - 25,2 W / 6 - 28 V<br>1050 mA / 6,3 - 25,2 W / 6 - 24 V | 105 mm | 68 mm | 180-277 V/AC | **89,95 €** |
| **862248** ☐ | 500 mA / 1,0 - 45,0 W / 2 - 90 V<br>600 mA / 1,2 - 54,0 W / 2 - 90 V<br>700 mA / 1,4 - 60,3 W / 2 - 86 V<br>900 mA / 1,8 - 60,3 W / 2 - 67 V<br>1050 mA / 2,1 - 59,9 W / 2 - 57 V<br>1400 mA / 2,8 - 59,0 W / 2 - 42 V | 123,5 mm | 81,5 mm | 180-295 V/AC | **109,95 €** |

CC | 110 | SELV | 1 CH | IP20

## TCI NETZGERÄT CC/CV DIM | JOLLY MD PUSH

- **dimmbar mit Phasenanschnittsdimmern**
- **strom- [CC] oder spannungskonstant [CV] über Dipschalter einstellbar**
- **dimmbar über Phasenanschnitt oder Push [Touch-Dim über 230V-Taster]**
- **Master/Slave-Betrieb mehrerer Netzgeräte durch Sync-Kabel [Zubehör]**

| | | | |
|---|---|---|---|
| Gehäuse | Kunststoff | Höhe | 35 mm |
| Länge | 165 mm | Eingangsspannung | 220-240 V/AC |
| Breite | 48 mm | Montageort | Innen |

| Artikel | | Technische Beschreibung | Preis |
|---|---|---|---|
| **561201** | ☐ stromkonstant<br>350 mA / 0,7 - 16,5 W / 2 - 47 V<br>500 mA / 1,0 - 23,5 W / 2 - 47 V<br>550 mA / 1,1 - 25,9 W / 2 - 47 V<br>700 mA / 1,4 - 32,0 W / 2 - 46 V<br>750 mA / 1,5 - 32,0 W / 2 - 43 V<br>spannungskonstant<br>12 V / 10,0 W<br>24 V / 20,0 W<br>28 V / 22,0 W | | **94,95 €** |

Zubehör

| | | | |
|---|---|---|---|
| **561202** | Sync-Kabel | | **10,95 €** |

| elektr. Daten | | dimmbar über | | | | Einsatz / Bauform | | | elektrische Grenzwerte | | Netzgerät | |
|---|---|---|---|---|---|---|---|---|---|---|---|---|
| Stromstärke | Leistung | elektronisches Netzgerät | konventioneller Transformer | Phasenanschnitt | Phasenabschnitt | Innenbereich | Außenbereich | Bauform | kapazitive Last | max. Menge je Sicherungsautomat | Artikelnummer | Seite |
| elektronische Netzgeräte: | | | | | | | | | | | | |
| 12V | 0,0-70,0 W | x | | | x | x | | basic | 97.79nF | B10A=8, B16A=14, C10A=18, C16A=29 | 180515 | 805 |
| 12V | 0,0-105,0 W | x | | | x | x | | basic | 139.58nF | B10A=5, B16A=9, C10A=12, C16A=19 | 180529 | 805 |
| gewickelte Transformatoren: | | | | | | | | | | | | |
| 12V | 11,5-20,0 W | | x | x | | x | | * | | | 000097 | 806 |
| 12V | 34,5-60,0 W | | x | x | | x | | * | | | 000099 | 806 |
| 12V | 43,5-75,0 W | | x | x | | x | x | * | | | 000140 | 807 |
| 12V | 60,5-105,0 W | | x | x | | x | | * | | | 000107 | 806 |
| 12V | 86,5-150,0 W | | x | x | | x | | * | | | 000103 | 806 |
| 12V | 86,5-150,0 W | | x | x | | x | x | * | | | 000141 | 807 |
| 12V | 115,0-200,0 W | | x | x | | x | | * | | | 000104 | 806 |
| 12V | 172,5-300,0 W | | x | x | | x | | * | | | 000106 | 806 |
| 12V | 172,5-300,0 W | | x | x | | x | x | * | | | 000142 | 807 |
| 12V | 287,5-500,0 W | | x | x | | x | | * | | | 000109 | 804 |

## DEKO-LIGHT TRANSFORMATOR CV DIM | ULTRA HALOGEN 12 VOLT / AC

- **dimmbar mit Phasenabschnittsdimmern**
- **11,5V Lampenschonspannung**
- **flimmerfrei**
- **kurzschluss- und überlastungsfest**
- **Überhitzungsschutz**
- **180515: 0-70W Halogen oder 0-50W LED / max. 6x LED**
- **180529: 0-105W Halogen oder 0-50W LED / max. 6x LED**

| | | | |
|---|---|---|---|
| Gehäuse | Kunststoff | Höhe | 28 mm |
| Ausgangsspannung | 11,5 V/AC | Eingangsspannung | 220-240 V/AC |
| Länge | 115 mm | Montageort | Innen |
| Breite | 45 mm | | |

| Artikel | | Leistung | Preis |
|---|---|---|---|
| **180529** | ■ | 0,0-105,0 W | **22,95 €** |
| **180515** | ■ | 0,0-70,0 W | **17,95 €** |

**Onlineshop**
Im Onlineshop erhalten Sie weitere Informationen zu den Produkten:
Detailbilder, Videos, Projektberichte, LDT-Dateien, EPREL-Datenblätter und mehr.

## ABN TRANSFORMATOREN CV DIM | 12 VOLT / AC

- **konventioneller, gewickelter Transformator [L-Last]**
- **11,5V Lampenschonspannung**
- **dimmbar über Phasenanschnitt**

| | | | |
|---|---|---|---|
| Gehäuse | Kunststoff | Eingangsspannung | 220-240 V/AC |
| Ausgangsspannung | 11,5 V/AC | Montageort | Innen |

| Artikel | Leistung | Scheinleistung | Länge | Breite | Höhe | Preis |
|---|---|---|---|---|---|---|
| **000097** ☐ | 11,5-20,0 W | 20 VA | 82 mm | 56 mm | 50 mm | **79,95 €** |
| **000099** ☐ | 34,5-60,0 W | 60 VA | 100 mm | 70 mm | 61 mm | **109,95 €** |
| **000107** ☐ | 60,0-105,0 W | 105 VA | 107 mm | 78 mm | 66 mm | **139,95 €** |
| **000103** ☐ | 86,5-150,0 W | 150 VA | 130 mm | 88 mm | 78 mm | **159,95 €** |
| **000104** ☐ | 115,0-200,0 W | 200 VA | 130 mm | 88 mm | 88 mm | **189,95 €** |
| **000106** ☐ | 172,0-300,0 W | 300 VA | 130 mm | 88 mm | 103 mm | **209,95 €** |
| **000109** ☐ | 287,5-500,0 W | 500 VA | 177 mm | 107 mm | 130 mm | **369,95 €** |

Zubehör für **000103**, **000104**, **000106**

**000111** Gehäuse Pyra 120-300VA **19,95 €**

Zubehör für **000107**

**000110** Gehäuse Pyra 105VA  **19,95 €**

## ABN TRANSFORMATOREN CV DIM IP | 12 VOLT / AC

- **Gehäuse aus UV-beständigem Kunststoff**
- **konventioneller, gewickelter Transformator [L-Last]**
- **11,5V Lampenschonspannung**
- **Anschlussleitung primär 1,9 m [H05RR-F 2x0,75 mm²]**
- **Anschlussleitung sekundär 0,5 m [H05RR-F 2x2,5 mm²]**
- **dimmbar über Phasenanschnitt**

| | | | |
|---|---|---|---|
| Gehäuse | Kunststoff | Eingangsspannung | 220-240 V/AC |
| Ausgangsspannung | 11,5 V/AC | Montageort | Innen, Außen |

| Artikel | | Leistung | Scheinleistung | Länge | Breite | Höhe | Preis |
|---|---|---|---|---|---|---|---|
| **000140** | ■ | 43,0-75,0 W | 75 VA | 108 mm | 81 mm | 66 mm | **149,95 €** |
| **000141** | ■ | 86,0-150,0 W | 150 VA | 130 mm | 93 mm | 78 mm | **189,95 €** |
| **000142** | ■ | 172,0-300,0 W | 300 VA | 130 mm | 93 mm | 102 mm | **249,95 €** |

CV | 1 CH | IP67

IP65

## CONTROLLER

810 Controller | Übersicht
812 RF-smart
834 RF-Controller
840 Casambi Bluetooth
844 DMX-Wandcontroller
850 DMX-Controller
852 DMX-Dimmer
858 DALI PWM-Dimmer

# Controller

Seite 833

Seite 832

Seite 856

Seite 815

Seite 818

Seite 820

Seite 821

Seite 822

Seite 824

Seite 825

Seite 828

Seite 829

■
Seite 836

□
Seite 841

□
Seite 842

□
Seite 842

■ □
Seite 843

■
Seite 844

■
Seite 845

■
Seite 846

■
Seite 847

■
Seite 848

■
Seite 850

■
Seite 851

■
Seite 852

■
Seite 853

■
Seite 854

■
Seite 857

□
Seite 858

□
Seite 860

□
Seite 860

□
Seite 861

□
Seite 861

## RF-SMART: KOMPONENTEN

Hiermit stellen wir Ihnen das multifunktionale Steuerungssystem RF-smart von DEKO-LIGHT vor. Es ermöglicht das Schalten und Dimmen von Geräten mit 230V Netzspannung und bietet LED-Dimmer für LED-Streifen mit 1-5 Kanälen von 12V bis 48V Spannung. Für den Außenbereich stehen Dimmer in IP67-Ausführung zur Verfügung. Ergänzt wird das System durch Leuchten mit integriertem RF-Modul, wie z.B. Außenstrahler und LED-Retrofit-Leuchten. RF-smart Komponenten können mit RF-Funkfernbedienungen und Zigbee 3.0 kompatiblen Funkmodulen gesteuert werden. Dies ermöglicht die Steuerung per Smartphone, Tablet oder Sprache und bietet umfassende Smart-Home-Funktionen. Die Installation ist schnell und einfach.

**Fernbedienungen**
Mit den Fernbedienungen lassen sich die Komponenten auf verschiedenen Kanälen in einer oder mehreren Zonen steuern. Die Fernbedienungen sind als mobile Versionen oder für die Wandmontage erhältlich.

- 1 Zone [1-2 oder 3-5 Kanäle]
- 4 Zonen [1-5 Kanäle]
- 8 Zonen [1-5 Kanäle]
- Stromversorgung über 2x AAA-Batterie [3V]

**Repeater**
Mit dem Repeater lässt sich die Funk-Reichweite der Fernbedienungen um bis zu 30 Meter erweitern.

- 230V AC

RFsmart Einfache Steuerung via RF-Fernbedienungen

zigbee Smarte Steuerung via ZigBee 3.0

Taster Steuerung via Taster

**Leuchtmittel**
Die LED-Retrofit-Leuchtmittel sind mit einem RF-smart Funkmodul ausgestattet und passen in die gängigen Fassungen GU10 und E27.

- GU10 RGB+CCT
- E27 A60/MAX RGB+CCT
- 230V AC
- steuerbar via Fernbedienung

RFsmart

**Leuchten**
Die RF-smart Leuchten sind mit einem ZigBee-kompatiblen Funkmodul ausgestattet und lassen sich somit auch über die marktführenden Smart-Home-Systeme von Amazon, Google & Co. steuern.

- FLOOD RGB+CCT
- SPOT RGB+CCT
- 230V AC
- IP67 / IP44
- steuerbar via Fernbedienung und ZigBee 3.0

RFsmart zigbee

**Triac-Dimmer**
Die Triac-Dimmer arbeiten mit Phasenabschnittsdimmung und ermöglichen das Schalten und/oder Dimmen von Geräten mit 230V-Netzspannung.

- 230V AC
- IP20 / IP67
- An/Aus, Dimmen
- steuerbar via Fernbedienung, Taster und ZigBee 3.0

RFsmart zigbee Taster

**LED-Dimmer**
Mit den LED-Dimmern lassen sich LED-Stripes mit 1-5 Kanälen sowie 12V bis 48V Spannung steuern.

- 12-48V DC
- IP20 / IP67
- An/Aus, Dimmen, Automatikprogramme, RGB/CCT Farbeinstellungen
- steuerbar via Fernbedienung, Taster und ZigBee 3.0

RFsmart zigbee Taster

## WOHNRAUM

Sie haben die Wahl: rüsten Sie bestehende Leuchten und LED-Stripes mit einem fernsteuerbaren Dimmer aus, tauschen Sie das Leuchtmittel gegen eine LED-Retrofit-Variante oder profitieren Sie von der ZigBee-Kompatibilität, um die Beleuchtung über Amazon Alexa und andere Smart-Home-Assistenten zu steuern.

- Wohnräume
- Garten
- Wegbeleuchtung

## GEWERBE

Ob in Ladengeschäften, einer Bar oder auf Messeständen – mit RF-smart können Sie unterschiedliche Beleuchtungszonen einrichten, programmieren und diese über mobile und fest installierte Fernbedienungen steuern.

- Ladenbau
- Bar/Restaurant
- Hotel
- Messe

## UNTERNEHMEN

Moderne Firmengebäude werden immer smarter und tragen durch die fortschreitende Vernetzung aller Komponenten – inklusive der Beleuchtung – ihren Teil zur Energieeffizienz und damit auch zu einer positiven Umsatzentwicklung bei.

- Büroräume
- Meetingräume
- Foyer

## DEKO-LIGHT RF-SMART STARTER-SET 1 230V TRIAC DIMMER + RF-FERNBEDIENUNG

- **Helligkeit dimmbar**
- **Intelli-Push Dim Funktion [An/Aus, Helligkeit] über potentialfreien Taster**
- **steuerbar mit allen RF-smart Funkfernbedienungen [2,4 GHz, Reichweite ca. 30 m]**
- **steuerbar mit allen Zigbee 3.0 kompatiblen Steuerungen / Apps wie z.B. Amazon Echo [Alexa], Google Assistant, Tuya [entspr. Gateway notwendig, Reichweite im Freien bis zu 100 m]**
- **Programm- und Fernbedienungssynchronisation beim Betrieb mehrerer RF-smart Komponenten [Repeater-Funktion]**
- **Steuerung von 230V [R/C] Komponenten**
- **Mindesthelligkeit in zehn Stufen einstellbar**
- **Schalter-Modus einstellbar [dimmen deaktiviert]**
- **bis zu 10x LED-LM / 7x LED-Vorschaltgerät anschließbar [max.300W für R/C-Lasten]**
- **1 Steuerungszone**
- **Betrieb Fernbedienung mit 2x AAA Batterien [nicht im Lieferumfang]**
- **Set bestehend aus:1x 843503 + 1x 843508**

| | | | |
|---|---|---|---|
| Gehäuse | Kunststoff | Eingangsspannung | 100-240 V/AC |
| Länge | 25 mm | Ansteuerung | RF-Smart, Mit Phasenabschnittsdimmer, ZigBee 3.0, Intelli Push-Dim |
| Breite | 70 mm | | |
| Höhe | 70 mm | | |
| Leistung | 1,0-300 W | Kanäle | 1 |
| Ausgangsstrom | 1,36 A | | |

| Artikel | Preis |
|---|---|
| **843500** | **99,95 €** |

1 CH | IP20

## DEKO-LIGHT RF-SMART STARTER-SET 2 LED-DIMMER + RF-FERNBEDIENUNG SINGLE/CCT

- **Helligkeit und Farbsättigung dimmbar**
- **Intelli-Push Dim Funktion [An/Aus, Helligkeit] über potentialfreien Taster**
- **steuerbar mit allen RF-smart Funkfernbedienungen [2,4 GHz, Reichweite ca. 30 m]**
- **steuerbar mit allen Zigbee 3.0 kompatiblen Steuerungen / Apps wie z.B. Amazon Echo [Alexa], Google Assistant, Tuya [entspr. Gateway notwendig, Reichweite im Freien bis zu 100 m]**
- **Programm- und Fernbedienungssynchronisation beim Betrieb mehrerer RF-smart Komponenten [Repeater-Funktion]**
- **Steuerung von Single/CCT Komponenten**
- **flickerfrei [Bild/Videoaufzeichnungen]**
- **Leistung: max. 20A/Controller, max. 10A/Kanal**
- **12V= 240W, 24V= 480W, 48V= 960W**
- **1 Steuerungszone**
- **Betrieb Fernbedienung mit 2x AAA Batterien [nicht im Lieferumfang]**
- **Set bestehend aus:1x 843505 + 1x 843508**

| | | | |
|---|---|---|---|
| Gehäuse | Kunststoff | Eingangsspannung | 12-48 V/DC |
| Länge | 24 mm | Ansteuerung | RF-Smart, ZigBee 3.0, Intelli Push-Dim |
| Breite | 70 mm | | |
| Höhe | 70 mm | Kanäle | 1, 2 |
| Ausgangsstrom | 20 A | | |

| Artikel | Preis |
|---|---|
| **843501** | **99,95 €** |

CV | 1 CH | 2 CH | IP20

## DEKO-LIGHT RF-SMART STARTER-SET 3 LED-DIMMER + RF-FERNBEDIENUNG RGB/RGBW/RGB+CCT

- **Helligkeit und Farbsättigung dimmbar**
- **16 Millionen Farben oder Farbtemperatur einstellbar**
- **18 Automatikprogramme vorinstalliert**
- **Intelli-Push Dim Funktion [An/Aus, Helligkeit] über potentialfreien Taster**
- **steuerbar mit RF-smart Funkfernbedienungen [2,4 GHz, Reichweite ca. 30 m]**
- **steuerbar mit allen Zigbee 3.0 kompatiblen Steuerungen / Apps wie z.B. Amazon Echo [Alexa], Google Assistant, Tuya [entspr. Gateway notwendig, Reichweite im Freien bis zu 100 m]**
- **Programm- und Fernbedienungssynchronisation beim Betrieb mehrerer RF-smart Komponenten [Repeater-Funktion]**
- **Steuerung von RGB/RGBW/RGB+CCT Komponenten**
- **flickerfrei [Bild/Videoaufzeichnungen]**
- **Leistung: max. 20A/Controller, max. 10A/Kanal**
- **12V= 240W, 24V= 480W, 48V= 960W**
- **1 Steuerungszone**
- **Betrieb Fernbedienung mit 2x AAA Batterien [nicht im Lieferumfang]**
- **Set bestehend aus:1x 843505 + 1x 843510**

| | | | |
|---|---|---|---|
| Gehäuse | Kunststoff | Eingangsspannung | 12-48 V/DC |
| Länge | 23 mm | Ansteuerung | RF-Smart, ZigBee 3.0, Intelli Push-Dim |
| Breite | 47 mm | | |
| Höhe | 120 mm | Kanäle | 3, 4, 5 |
| Ausgangsstrom | 20 A | | |

| Artikel | | Preis |
|---|---|---|
| **843502** | ■□ | **99,95 €** |

CV | 3 CH | 4 CH | 5 CH | IP20

## DEKO-LIGHT RF-SMART TRIAC-DIMMER 230V

- **Helligkeit dimmbar**
- **Intelli-Push Dim Funktion [An/Aus, Helligkeit] über potentialfreien Taster**
- **steuerbar mit RF-smart Funkfernbedienungen [2,4 GHz, Reichweite ca. 30 m, nicht im Lieferumfang enthalten]**
- **steuerbar mit allen Zigbee 3.0 kompatiblen Steuerungen / Apps wie z.B. Amazon Echo [Alexa], Google Assistant, Tuya [entspr. Gateway notwendig, Reichweite im Freien bis zu 100 m]**
- **Programm- und Fernbedienungssynchronisation beim Betrieb mehrerer RF-smart Komponenten [Repeater-Funktion]**
- **Steuerung von 230 V (R/C) Komponenten**
- **Mindesthelligkeit in zehn Stufen einstellbar**
- **Schalter-Modus einstellbar [dimmen deaktiviert]**
- **bis zu 10x LED-LM / 7x LED-Vorschaltgerät anschließbar [max.300W für R/C-Lasten]**

| | | | |
|---|---|---|---|
| Ausgangsstrom | 1,36 A | Eingangsspannung | 100-240 V/AC |
| Gehäuse | Kunststoff | Ansteuerung | RF-Smart, Mit Phasenabschnittsdimmer, ZigBee 3.0, Intelli Push-Dim |
| Länge | 25 mm | | |
| Breite | 49 mm | | |
| Höhe | 49 mm | Kanäle | 1 |
| Leistung | 1,0-300 W | | |

| Artikel | | Preis |
|---|---|---|
| **843503** | ■ | **69,95 €** |

1 CH | IP20

## DEKO-LIGHT RF-SMART OUTDOOR TRIAC-DIMMER 230V

- **Helligkeit dimmbar**
- **Intelli-Push Dim Funktion [An/Aus, Helligkeit] über potentialfreien Taster**
- **steuerbar mit RF-smart Funkfernbedienungen [2,4 GHz, Reichweite ca. 30 m, nicht im Lieferumfang enthalten]**
- **steuerbar mit allen Zigbee 3.0 kompatiblen Steuerungen / Apps wie z.B. Amazon Echo [Alexa], Google Assistant, Tuya [entspr. Gateway notwendig, Reichweite im Freien bis zu 100 m]**
- **Programm- und Fernbedienungssynchronisation beim Betrieb mehrerer RF-smart Komponenten [Repeater-Funktion]**
- **Steuerung von 230 V (R/C) Komponenten**
- **Mindesthelligkeit in zehn Stufen einstellbar**
- **Schalter-Modus einstellbar [dimmen deaktiviert, zusätzliche Lastrelais anschließbar]**
- **bis zu 10x LED-LM / 7x LED-Vorschaltgerät anschließbar [max.300W für R/C-Lasten]**
- **Outdoor Installationsverteiler IP67 mit bis zu vier Kabeleinführungen von 4-14 mm sowie zwei Blindstopfen**

| | | | |
|---|---|---|---|
| Ausgangsstrom | 1,36 A | Eingangsspannung | 100-240 V/AC |
| Gehäuse | Kunststoff | Ansteuerung | RF-Smart, Mit Phasenabschnittsdimmer, ZigBee 3.0, Intelli Push-Dim |
| Länge | 170 mm | | |
| Breite | 155 mm | | |
| Höhe | 65 mm | Kanäle | 1 |
| Leistung | 1,0-300 W | | |

| Artikel | | Preis |
|---|---|---|
| **843504** | ■ | **89,95 €** |

1 CH | IP67

## DEKO-LIGHT RF-SMART LED-DIMMER 5-IN-1, 5 KANAL SINGLE/CCT/RGB/RGBW/RGB+CCT

- **Helligkeit und Farbsättigung dimmbar**
- **16 Millionen Farben oder Farbtemperatur einstellbar**
- **18 Automatikprogramme vorinstalliert**
- **Intelli-Push Dim Funktion [An/Aus, Helligkeit] über potentialfreien Taster**
- **steuerbar mit RF-smart Funkfernbedienungen [2,4 GHz, Reichweite ca. 30 m, nicht im Lieferumfang enthalten]**
- **steuerbar mit allen Zigbee 3.0 kompatiblen Steuerungen / Apps wie z.B. Amazon Echo [Alexa], Google Assistant, Tuya [entspr. Gateway notwendig, Reichweite im Freien bis zu 100 m]**
- **Programm- und Fernbedienungssynchronisation beim Betrieb mehrerer RF-smart Komponenten [Repeater-Funktion]**
- **Steuerung von Single/CCT/RGB/RGBW/RGB+CCT Komponenten**
- **flickerfrei [Bild/Videoaufzeichnungen]**
- **Leistung: max. 20A/Controller, max. 10A/Kanal**
- **12V= 240W, 24V= 480W, 48V= 960W**

| | | | |
|---|---|---|---|
| Gehäuse | Kunststoff | Eingangsspannung | 12-48 V/DC |
| Länge | 23 mm | Ansteuerung | RF-Smart, ZigBee 3.0, Intelli Push-Dim |
| Breite | 47 mm | | |
| Höhe | 120 mm | Kanäle | 1, 2, 3, 4, 5 |
| Ausgangsstrom | 20 A | | |

| Artikel | Preis |
|---|---|
| **843505** | **69,95 €** |

CV | 1 CH | 2 CH | 3 CH | 4 CH | 5 CH | IP20

## DEKO-LIGHT RF-SMART OUTDOOR LED-DIMMER 5-IN-1, 5 KANAL SINGLE/CCT/RGB/RGBW/RGB+CCT

- **Helligkeit und Farbsättigung dimmbar**
- **16 Millionen Farben oder Farbtemperatur einstellbar**
- **18 Automatikprogramme vorinstalliert**
- **steuerbar mit RF-smart Funkfernbedienungen [2,4 GHz, Reichweite ca. 30 m, nicht im Lieferumfang enthalten]**
- **steuerbar mit allen Zigbee 3.0 kompatiblen Steuerungen / Apps wie z.B. Amazon Echo [Alexa], Google Assistant, Tuya [entspr. Gateway notwendig, Reichweite im Freien bis zu 100 m]**
- **Programm- und Fernbedienungssynchronisation beim Betrieb mehrerer RF-smart Komponenten [Repeater-Funktion]**
- **Steuerung von Single/CCT/RGB/RGBW/RGB+CCT Komponenten**
- **flickerfrei [Bild/Videoaufzeichnungen]**
- **Leistung: max. 20A/Controller, max. 10A/Kanal**
- **12V= 240W, 24V= 480W, 48V= 960W**
- **Ein-/Ausgang je 20 cm Anschlusskabel vormontiert**

| | | | |
|---|---|---|---|
| Gehäuse | Kunststoff | Eingangsspannung | 12-48 V/DC |
| Länge | 31 mm | Ansteuerung | RF-Smart, ZigBee 3.0 |
| Breite | 185 mm | | |
| Höhe | 87 mm | Kanäle | 1, 2, 3, 4, 5 |
| Ausgangsstrom | 20 A | | |

| Artikel | | Preis |
|---|---|---|
| **843506** | ■ | **109,95 €** |

CV | 1 CH | 2 CH | 3 CH | 4 CH | 5 CH | IP67

## DEKO-LIGHT RF-SMART RF-FERNBEDIENUNG SINGLE/CCT

- **Helligkeit dimmbar**
- **ggf. Farbtemperatur einstellbar**
- **1 Steuerungszone**
- **Reichweite ca. 30 m**
- **Als Wand- und Handfernbedienung nutzbar [Magnethalter im Lieferumfang]**
- **einfachste Installation und Inbetriebnahme**
- **Batteriebetrieb mit 2x AAA [nicht im Lieferumfang]**
- **geringer Stromverbrauch**
- **Steuerung von Single/CCT Komponenten**

| | | | |
|---|---|---|---|
| Gehäuse | Kunststoff | Eingangsspannung | 3 V/DC |
| Länge | 24 mm | Ansteuerung | RF-Smart |
| Ø | 70 mm | Kanäle | 1, 2 |

| Artikel | | Preis |
|---|---|---|
| **843508** | ☐ | **38,95 €** |
| **843509** | ■ | **38,95 €** |

1 CH | 2 CH | IP20

## DEKO-LIGHT RF-SMART RF-FERNBEDIENUNG RGB/RGBW/ RGB+CCT

- **Helligkeit dimmbar**
- **ggf. Farbsättigung und Farbtemperatur einstellbar**
- **16 Millionen Farben einstellbar**
- **Automatikprogramme steuerbar**
- **1 Steuerungszone**
- **Reichweite ca. 30 m**
- **Als Wand- und Handfernbedienung nutzbar [Magnethalter im Lieferumfang]**
- **einfachste Installation und Inbetriebnahme**
- **Batteriebetrieb mit 2x AAA [nicht im Lieferumfang]**
- **geringer Stromverbrauch**
- **Steuerung von RGB/RGBW/RGB+CCT Komponenten**

| | | | |
|---|---|---|---|
| Gehäuse | Kunststoff | Eingangsspannung | 3 V/DC |
| Länge | 24 mm | Ansteuerung | RF-Smart |
| Ø | 70 mm | Kanäle | 3, 4, 5 |

| Artikel | | Preis |
|---|---|---|
| **843510** | ☐ | **38,95 €** |
| **843511** | ■ | **38,95 €** |

## DEKO-LIGHT RF-SMART RF-FERNBEDIENUNG 8 ZONEN SINGLE/CCT/RGB/RGBW/RGB+CCT

- **Helligkeit dimmbar**
- **ggf. Farbsättigung und Farbtemperatur einstellbar**
- **ggf. 16 Millionen Farben einstellbar**
- **separate Weißlicht-Taste**
- **Automatikprogramme und Programmgeschwindigkeit steuerbar**
- **bis zu acht unterschiedliche Steuerungszonen**
- **Reichweite ca. 30 m**
- **Wandhalterung im Lieferumfang**
- **einfachste Installation und Inbetriebnahme**
- **Batteriebetrieb mit 2x AAA [nicht im Lieferumfang]**
- **geringer Stromverbrauch**
- **Steuerung von Single/CCT/RGB/RGBW/RGB+CCT Komponenten**

| | | | |
|---|---|---|---|
| Gehäuse | Kunststoff | Eingangsspannung | 3 V/DC |
| Länge | 19 mm | Ansteuerung | RF-Smart |
| Breite | 153 mm | Kanäle | 1, 2, 3, 4, 5 |
| Höhe | 47 mm | | |

| Artikel | Preis |
|---|---|
| **843512** ■ | **49,95 €** |

1 CH | 2 CH | 3 CH | 4 CH | 5 CH | IP20

## DEKO-LIGHT RF-SMART RF-WANDFERNBEDIENUNG 4 ZONEN, 3V, SINGLE/CCT/RGB/RGBW/RGB+CCT

- **Helligkeit dimmbar**
- **ggf. Farbsättigung und Farbtemperatur einstellbar**
- **ggf. 16 Millionen Farben einstellbar**
- **Automatikprogramme und Programmgeschwindigkeit steuerbar**
- **separate Weißlicht-Taste**
- **bis zu vier unterschiedliche Steuerungszonen**
- **Reichweite ca. 30 m**
- **magnetische Wandhalterung im Lieferumfang**
- **einfachste Installation und Inbetriebnahme**
- **Batteriebetrieb mit 2x AAA [nicht im Lieferumfang]**
- **geringer Stromverbrauch**
- **Steuerung von Single/CCT/RGB/RGBW/RGB+CCT Komponenten**

| | | | |
|---|---|---|---|
| Gehäuse | Kunststoff | Eingangsspannung | 3 V/DC |
| Länge | 86 mm | Ansteuerung | RF-Smart |
| Breite | 86 mm | Kanäle | 1, 2, 3, 4, 5 |
| Höhe | 16 mm | | |

| Artikel | | Preis |
|---|---|---|
| **843513** | ☐ | **69,95 €** |

1 CH | 2 CH | 3 CH | 4 CH | 5 CH | IP20

## DEKO-LIGHT RF-SMART RF-WANDFERNBEDIENUNG 4 ZONEN,230V, SINGLE/CCT/RGB/RGBW/RGB+CCT

- **Wandfernbedienung zum Festeinbau**
- **Helligkeit dimmbar**
- **ggf. Farbsättigung und Farbtemperatur einstellbar**
- **ggf. 16 Millionen Farben einstellbar**
- **Automatikprogramme und Programmgeschwindigkeit steuerbar**
- **separate Weißlicht-Taste**
- **bis zu vier unterschiedliche Steuerungszonen**
- **Reichweite ca. 30 m**
- **einfachste Bedienung**
- **Installation auf 68 mm Einzelschalterdose**
- **230 V / AC Netzbetrieb**
- **geringer Stromverbrauch**
- **Steuerung von Single/CCT/RGB/RGBW/RGB+CCT Komponenten**

| | | | |
|---|---|---|---|
| Gehäuse | Kunststoff | Eingangsspannung | 100-240 V/AC |
| Länge | 86 mm | Ansteuerung | RF-Smart |
| Breite | 86 mm | Kanäle | 1, 2, 3, 4, 5 |
| Höhe | 9 mm | | |

| Artikel | Preis |
|---|---|
| **843522** ☐ | **74,95 €** |

1 CH | 2 CH | 3 CH | 4 CH | 5 CH | IP20

## DEKO-LIGHT RF-SMART RF-WANDFERNBEDIENUNG 8 ZONEN SINGLE/CCT/RGB/RGBW/RGB+CCT

- **Helligkeit dimmbar**
- **ggf. Farbsättigung und Farbtemperatur einstellbar**
- **ggf. 16 Millionen Farben einstellbar**
- **Automatikprogramme und Programmgeschwindigkeit steuerbar**
- **separate Weißlicht-Taste**
- **bis zu acht unterschiedliche Steuerungszonen**
- **Reichweite ca. 30 m**
- **verzögerte Ausschaltefunktion [60s]**
- **einfachste Inbetriebnahme**
- **Batteriebetrieb mit 2x AAA [nicht im Lieferumfang]**
- **vielfältige Montagemöglichkeiten [68 mm Schalterdose zum Betrieb mit optionalem 230V Netzgerät]**
- **geringer Stromverbrauch**
- **Steuerung von Single/CCT/RGB/RGBW/RGB+CCT Komponenten**

| | | | |
|---|---|---|---|
| Gehäuse | Kunststoff | Eingangsspannung | 3 V/DC |
| Länge | 20 mm | Ansteuerung | RF-Smart |
| Breite | 106 mm | Kanäle | 1, 2, 3, 4, 5 |
| Höhe | 146 mm | | |

| Artikel | Preis |
|---|---|
| **843514** ☐ | **109,95 €** |

1 CH | 2 CH | 3 CH | 4 CH | 5 CH | IP20

Zubehör

| | | | |
|---|---|---|---|
| **872144** | RF-smart, Netzgerät 230V für 8 Zonen Wandfernbedienung (3,3V DC) | | **16,95 €** |

## DEKO-LIGHT RF-SMART RF-REPEATER

- **erweitert die Reichweite einer RF-Fernbedienung um bis zu 30 m**
- **unterstützt gleichzeitig bis zu zwölf Fernbedienungen bzw. bis zu zwölf Zonen**
- **geeignet für Outdoor und Indoor**
- **inkl. 1 m Anschlußkabel mit IP44 Netzstecker**
- **kompatibel mit allen RF-smart Fernbedienungen**

| | | | |
|---|---|---|---|
| Gehäuse | Kunststoff | Höhe | 34 mm |
| Länge | 103 mm | Eingangsspannung | 100-240 V/AC |
| Breite | 34 mm | Ansteuerung | RF-Smart |

| Artikel | | Preis |
|---|---|---|
| **843507** | ☐ | **34,95 €** |

IP67

**Lichtplanung**
Interesse an unserem Lichtplanungsservice?
Ihr Ansprechpartner steht Ihnen bei allen Fragen gerne zur Verfügung.

## DEKO-LIGHT RF-SMART LEUCHTMITTEL GU10 RGB+CCT RF-STEUERBAR

- **Helligkeit und Farbsättigung dimmbar**
- **16 Millionen Farben und Farbtemperatur einstellbar**
- **18 Automatikprogramme vorinstalliert**
- **Programm- und Fernbedienungssynchronisation beim Betrieb mehrerer RF-smart Komponenten [Repeater-Funktion]**
- **steuerbar mit RF-smart Funkfernbedienungen [2,4Ghz, Reichweite ca. 30 m, nicht im Lieferumfang enthalten]**
- **nur mit RF-Fernbedienungen steuerbar [keine Zigbee Funktionalität]**

| | | | |
|---|---|---|---|
| Gehäuse | Kunststoff | Länge | 57 mm |
| Farbtemperatur | 2700-6500 K | Ø | 50 mm |
| Lichtstrom | 300 lm | Eingangsspannung | 100-240 V/AC |
| Leistung | 4 W | Farbwiedergabe (Ra) | 80 |
| Abstrahlwinkel | 25 Grad | Ansteuerung | RF-Smart |
| Energieverbrauch | 4 kWh/1000h | Kanäle | 5 |
| Lebensdauer L70 / B50 | 50000 h | | |

| Artikel | Gehäusefarbe | Farbtemperatur | Preis |
|---|---|---|---|
| **843515** | ☐ Weiß | RGB WW CW 2700-6500 K | **34,95 €** |

GU10 | + − | IP20 | 5 CH | A ↑ G F

Zubehör

| | | | |
|---|---|---|---|
| **843510** | RF-smart, Fernbedienung, weiß, 1 Zone, RGB/RGBW/RGB+CCT, IP20 | | **38,95 €** |
| **843511** | RF-smart, Fernbedienung, schwarz, 1 Zone, RGB/RGBW/RGB+C-CT, IP20 | | **38,95 €** |
| **843512** | RF-smart, Fernbed., schwarz, 8 Zo, Single/CCT/RGB/RGBW/RG-B+CCT | | **49,95 €** |
| **843513** | RF-smart, Wandfernbedienung, weiß, 3V, 4 Zonen, Single/CCT/ RGB/W/+CCT | | **69,95 €** |
| **843522** | RF-smart, Wandfernbedienung, weiß, 230V, 4 Zonen, Single/CCT/ RGB/W/+CCT | | **74,95 €** |
| **843514** | RF-smart, Wandfernb., weiß, 8 Zo, Single/CCT/RGB/RGBW/RG-B+CCT | | **109,95 €** |

## DEKO-LIGHT RF-SMART LEUCHTMITTEL E27 A60 RGB+CCT RF-STEUERBAR

- **Helligkeit und Farbsättigung dimmbar**
- **16 Millionen Farben und Farbtemperatur einstellbar**
- **18 Automatikprogramme vorinstalliert**
- **Programm- und Fernbedienungssynchronisation beim Betrieb mehrerer RF-smart Leuchtmittel [Repeater-Funktion]**
- **steuerbar mit RF-smart Funkfernbedienungen [2,4Ghz, Reichweite ca. 30 m, nicht im Lieferumfang enthalten]**
- **nur mit RF-Fernbedienungen steuerbar [keine Zigbee Funktionalität]**

| | | | |
|---|---|---|---|
| Gehäuse | Kunststoff | Länge | 100 mm |
| Lichtstrom | 550 lm | Ø | 57 mm |
| Leistung | 6 W | Eingangsspannung | 100-240 V/AC |
| Abstrahlwinkel | 220 Grad | Farbwiedergabe (Ra) | 80 |
| Energieverbrauch | 6 kWh/1000h | Ansteuerung | RF-Smart |
| Lebensdauer L70 / B50 | 50000 h | Kanäle | 5 |

| Artikel | Gehäusefarbe | Farbtemperatur | Preis |
|---|---|---|---|
| **843516** | ☐ Weiß | RGB WW CW 2700-6500 K | **34,95 €** |

E27 | IP20 | 5 CH | A↑G F

Zubehör

| | | | |
|---|---|---|---|
| **843510** | RF-smart, Fernbedienung, weiß, 1 Zone, RGB/RGBW/RGB+CCT, IP20 | | **38,95 €** |
| **843511** | RF-smart, Fernbedienung, schwarz, 1 Zone, RGB/RGBW/RGB+C-CT, IP20 | | **38,95 €** |
| **843512** | RF-smart, Fernbed., schwarz, 8 Zo, Single/CCT/RGB/RGBW/RG-B+CCT | | **49,95 €** |
| **843513** | RF-smart, Wandfernbedienung, weiß, 3V, 4 Zonen, Single/CCT/ RGB/W/+CCT | | **69,95 €** |
| **843522** | RF-smart, Wandfernbedienung, weiß, 230V, 4 Zonen, Single/CCT/ RGB/W/+CCT | | **74,95 €** |
| **843514** | RF-smart, Wandfernb., weiß, 8 Zo, Single/CCT/RGB/RGBW/RG-B+CCT | | **109,95 €** |

## DEKO-LIGHT RF-SMART LEUCHTMITTEL E27 MAX RGB+CCT RF-STEUERBAR

- **Helligkeit und Farbsättigung dimmbar**
- **16 Millionen Farben und Farbtemperatur einstellbar**
- **18 Automatikprogramme vorinstalliert**
- **Programm- und Fernbedienungssynchronisation beim Betrieb mehrerer RF-smart Komponenten [Repeater-Funktion]**
- **steuerbar mit RF-smart Funkfernbedienungen [2,4Ghz, Reichweite ca. 30 m, nicht im Lieferumfang enthalten]**
- **nur mit RF-Fernbedienungen steuerbar [keine Zigbee Funktionalität]**

| | | | |
|---|---|---|---|
| Gehäuse | Kunststoff | Länge | 140 mm |
| Lichtstrom | 1100 lm | Ø | 74 mm |
| Leistung | 12 W | Eingangsspannung | 100-240 V/AC |
| Abstrahlwinkel | 220 Grad | Farbwiedergabe (Ra) | 80 |
| Energieverbrauch | 12 kWh/1000h | Ansteuerung | RF-Smart |
| Lebensdauer L70 / B50 | 50000 h | Kanäle | 5 |

| Artikel | Gehäusefarbe | Farbtemperatur | Preis |
|---|---|---|---|
| **843517** | ☐ Weiß | RGB WW CW 2700-6500 K | **64,95 €** |

Zubehör

| | | | |
|---|---|---|---|
| **843510** | RF-smart, Fernbedienung, weiß, 1 Zone, RGB/RGBW/RGB+CCT, IP20 | | **38,95 €** |
| **843511** | RF-smart, Fernbedienung, schwarz, 1 Zone, RGB/RGBW/RGB+C-CT, IP20 | | **38,95 €** |
| **843512** | RF-smart, Fernbed., schwarz, 8 Zo, Single/CCT/RGB/RGBW/RG-B+CCT | | **49,95 €** |
| **843513** | RF-smart, Wandfernbedienung, weiß, 3V, 4 Zonen, Single/CCT/ RGB/W/+CCT | | **69,95 €** |
| **843522** | RF-smart, Wandfernbedienung, weiß, 230V, 4 Zonen, Single/CCT/ RGB/W/+CCT | | **74,95 €** |
| **843514** | RF-smart, Wandfernb., weiß, 8 Zo, Single/CCT/RGB/RGBW/RG-B+CCT | | **109,95 €** |

## DEKO-LIGHT RF-SMART FLOOD RGB+CCT RF + ZIGBEE

- **Helligkeit und Farbsättigung dimmbar**
- **16 Millionen Farben und Farbtemperatur einstellbar**
- **18 Automatikprogramme vorinstalliert**
- **Programm- und Fernbedienungssynchronisation beim Betrieb mehrerer RF-smart Komponenten [Repeater-Funktion]**
- **steuerbar mit RF-smart Funkfernbedienungen [2,4 GHz, Reichweite ca. 30 m, nicht im Lieferumfang enthalten]**
- **steuerbar mit allen Zigbee 3.0 kompatiblen Steuerungen / Apps wie z.B. Amazon Echo [Alexa], Google Assistant, Tuya [entspr. Gateway notwendig, Reichweite im Freien bis zu 100 m]**

| | | | |
|---|---|---|---|
| Gehäuse | Aluminium, Kunststoff | Ansteuerung | RF-Smart, ZigBee 3.0 |
| Farbtemperatur | 2700-6500 K | Leitungslänge Primär | 1,5 m |
| Eingangsspannung | 100-240 V/AC | Farbwiedergabe (Ra) | 80 |
| Netzgerät inkl. | Ja | Lichtrichtung | Vorne |
| Abstrahlwinkel | 160 Grad | IP Schutzart Stecker | IP 44 |
| Schwenkwinkel | 345 Grad | | |

| Artikel | Gehäusefarbe | | Lichtstrom | Länge | Breite | Höhe | Leistung | Preis |
|---|---|---|---|---|---|---|---|---|
| **843518** | Anthrazit | RGB WW CW | 3300 lm | 167 mm | 40 mm | 227 mm | 30,0 W | **249,95 €** |
| **843519** | Anthrazit | RGB WW CW | 4800 lm | 220 mm | 48 mm | 311 mm | 50,0 W | **349,95 €** |
| **843520** | Anthrazit | RGB WW CW | 10000 lm | 295 mm | 60 mm | 403 mm | 100,0 W | **549,95 €** |

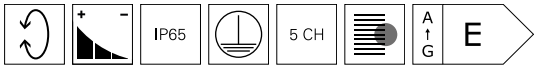


Zubehör

| | | | |
|---|---|---|---|
| **843510** | RF-smart, Fernbedienung, weiß, 1 Zone, RGB/RGBW/RGB+CCT, IP20 | | **38,95 €** |
| **843511** | RF-smart, Fernbedienung, schwarz, 1 Zone, RGB/RGBW/RGB+CCT, IP20 | | **38,95 €** |
| **843512** | RF-smart, Fernbed., schwarz, 8 Zo, Single/CCT/RGB/RGBW/RGB+CCT | | **49,95 €** |
| **843513** | RF-smart, Wandfernbedienung, weiß, 3V, 4 Zonen, Single/CCT/RGB/W/+CCT | | **69,95 €** |
| **843522** | RF-smart, Wandfernbedienung, weiß, 230V, 4 Zonen, Single/CCT/RGB/W/+CCT | | **74,95 €** |
| **843514** | RF-smart, Wandfernb., weiß, 8 Zo, Single/CCT/RGB/RGBW/RGB+CCT | | **109,95 €** |
| **930659** | Wandausleger/Displayarm, Metall, Schwarz, 800 mm | | **59,95 €** |

## DEKO-LIGHT RF-SMART SPOT RGB+CCT RF + ZIGBEE

- **Helligkeit und Farbsättigung dimmbar**
- **16 Millionen Farben und Farbtemperatur einstellbar**
- **18 Automatikprogramme vorinstalliert**
- **Programm- und Fernbedienungssynchronisation beim Betrieb mehrerer RF-smart Komponenten [Repeater-Funktion]**
- **steuerbar mit RF-smart Funkfernbedienungen [2,4 GHz, Reichweite ca. 30 m, nicht im Lieferumfang enthalten]**
- **steuerbar mit allen Zigbee 3.0 kompatiblen Steuerungen / Apps wie z.B. Amazon Echo [Alexa], Google Assistant, Tuya [entspr. Gateway notwendig, Reichweite im Freien bis zu 100 m]**
- **sehr enger Abstrahlwinkel, optimal für Säulenbeleuchtungen o.ä.**

| | | | |
|---|---|---|---|
| Gehäuse | Aluminium, Kunststoff | Netzgerät inkl. | Ja |
| Farbtemperatur | 2700-6500 K | Abstrahlwinkel | 15 Grad |
| Lichtstrom | 1700 lm | Schwenkwinkel | 355 Grad |
| Länge | 170 mm | Ansteuerung | RF-Smart, ZigBee 3.0 |
| Breite | 65 mm | Leitungslänge Primär | 1,5 m |
| Höhe | 180 mm | Farbwiedergabe (Ra) | 80 |
| Leistung | 25 W | Lichtrichtung | Vorne |
| Eingangsspannung | 100-240 V/AC | IP Schutzart Stecker | IP 44 |

| Artikel | Gehäusefarbe | Farbtemperatur | Preis |
|---|---|---|---|
| **843521** | Anthrazit | 2700-6500 K | **239,95 €** |

IP65 | 5 CH | A ↑ G F

Zubehör

| | | | |
|---|---|---|---|
| **843510** | RF-smart, Fernbedienung, weiß, 1 Zone, RGB/RGBW/RGB+CCT, IP20 | | **38,95 €** |
| **843511** | RF-smart, Fernbedienung, schwarz, 1 Zone, RGB/RGBW/RGB+CCT, IP20 | | **38,95 €** |
| **843512** | RF-smart, Fernbed., schwarz, 8 Zo, Single/CCT/RGB/RGBW/RGB+CCT | | **49,95 €** |
| **843513** | RF-smart, Wandfernbedienung, weiß, 3V, 4 Zonen, Single/CCT/RGB/W/+CCT | | **69,95 €** |
| **843522** | RF-smart, Wandfernbedienung, weiß, 230V, 4 Zonen, Single/CCT/RGB/W/+CCT | | **74,95 €** |
| **843514** | RF-smart, Wandfernb., weiß, 8 Zo, Single/CCT/RGB/RGBW/RGB+CCT | | **109,95 €** |
| **930659** | Wandausleger/Displayarm, Metall, Schwarz, 800 mm | | **59,95 €** |

## DEKO-LIGHT RF

Mit dem seit vielen Jahren bewährten und einfach zu installierenden DEKO-LIGHT RF-System lassen sich durch die Funkfernbedienungen im Umkreis von ca. 20 Metern entsprechende Empfängersysteme steuern. Die Möglichkeit, nur eine Funkfernbedienung mit mehreren Controllern zu verbinden, erweitert das System ebenfalls auf einfache Art und Weise.

Achtung: Eine 100% synchrone Steuerung [Programmablauf, Farbwechsel] mehrerer Controllerboxen mit nur einer Funkfernbedienung ist nur durch eine Verbindung per Netzwerkkabel [Master-Slave Funktion] umsetzbar. Die Memory-Funktion speichert die letzte Einstellung nach einem Spannungsausfall. Bitte beachten Sie, dass die Komponenten des RFSystems nicht mit dem neuen RF-smart System kompatibel und kombinierbar sind!

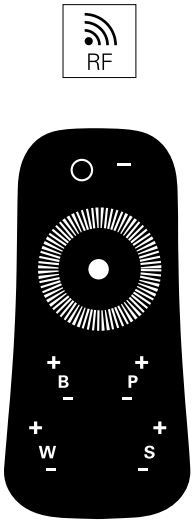


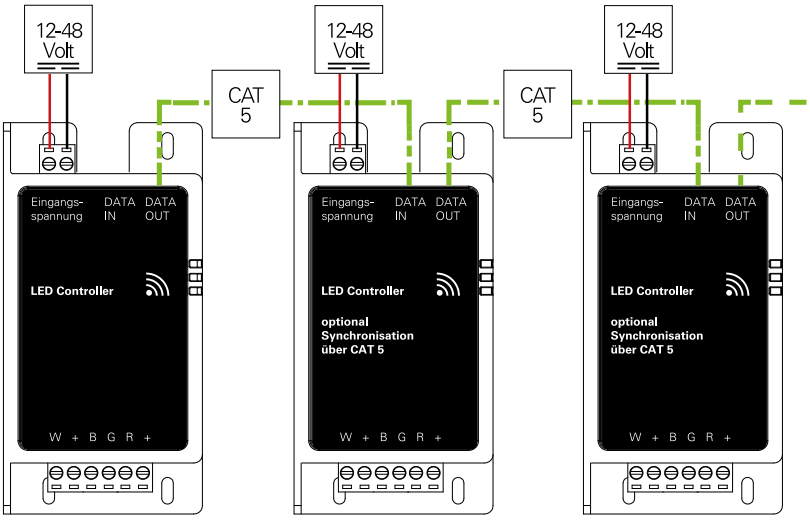


Ausgänge für LED-Stripes/Leuchten

Daniel Vieser . Architekturfotografie, Karlsruhe

## DEKO-LIGHT RF CONTROLLER SET RF SINGLE

- **zur Steuerung von 1-Kanal LED-Stripes**
- **Set bestehend aus Controller, Fernbedienung, Wandhalterung**
- **dimmbar**
- **vier Effektprogramme**
- **einstellbare Programmgeschwindigkeit**
- **max. acht Fernbedienungen / zwei Touchpanels je Systemreichweite**
- **Memory-Funktion**
- **Master/Slave-Funktion**
- **nicht mit RF-smart System kompatibel**
- **Maße Controller L x B x H: 115 x 57 x 25 mm**

Leistung:

- **2x 90W [180W] bei 12V DC**
- **2x 180W [360W] bei 24V DC**
- **2x 360W [720W] bei 48V DC**
- **max. 7,5A je Kanal**

| | | | |
|---|---|---|---|
| Gehäuse | Kunststoff | Ausgangsstrom | 15 A |
| Länge | 115 mm | Eingangsspannung | 12-48 V/DC |
| Breite | 57 mm | Ansteuerung | RF 2,4 GHz |
| Höhe | 25 mm | Kanäle | 1 |

| Artikel | | Preis |
|---|---|---|
| **843056** | ■ | **104,95 €** |

CV | 1 CH | IP20

Zubehör

| | | | |
|---|---|---|---|
| **843064** | RF Single | | **89,95 €** |
| **843014** | Touch Fernbedienung RF Single | | **32,95 €** |
| **843013** | Wandhalter Fernbedienung RF | | **10,95 €** |

## DEKO-LIGHT RF CONTROLLER SET RF WHITE

- **zur Steuerung von WW/CW LED-Stripes**
- **Set bestehend aus Controller, Fernbedienung, Wandhalterung**
- **WW oder CW als Einzelfarbe dimmbar**
- **neun Effektprogramme**
- **einstellbare Programmgeschwindigkeit**
- **max. acht Fernbedienungen / zwei Touchpanels je Systemreichweite**
- **Memory-Funktion**
- **Master/Slave-Funktion**
- **nicht mit RF-smart System kompatibel**
- **Maße Controller L x B x H: 115 x 57 x 25 mm**

Leistung:

- **2x 90W [180W] bei 12V DC**
- **2x 180W [360W] bei 24V DC**
- **2x 360W [720W] bei 48V DC**
- **max. 7,5A je Kanal**

| | | | |
|---|---|---|---|
| Gehäuse | Kunststoff | Ausgangsstrom | 15 A |
| Länge | 115 mm | Eingangsspannung | 12-48 V/DC |
| Breite | 57 mm | Ansteuerung | RF 2,4 GHz |
| Höhe | 25 mm | Kanäle | 2 |

| Artikel | | Preis |
|---|---|---|
| **843057** | ■ | **109,95 €** |

CV | 2 CH | IP20

Zubehör

| | | | |
|---|---|---|---|
| **843065** | RF White | | **89,95 €** |
| **843015** | Touch Fernbedienung RF White | | **32,95 €** |
| **843013** | Wandhalter Fernbedienung RF | | **10,95 €** |

## DEKO-LIGHT RF CONTROLLER SET RF COLOR

- **zur Steuerung von RGB LED-Stripes**
- **Set bestehend aus: Controller, Fernbedienung und Wandhalterung**
- **R/G/B als Einzelfarbe dimmbar**
- **13 Effektprogramme**
- **einstellbare Programmgeschwindigkeit**
- **max. acht Fernbedienungen / zwei Touchpanels je Systemreichweite**
- **Memory-Funktion**
- **Master/Slave-Funktion**
- **nicht mit RF-SMART System kompatibel**
- **Maße Controller L x B x H: 115 x 57 x 25 mm**

Leistung:

- **3x 60W [180W] bei 12V DC**
- **3x 120W [360W] bei 24V DC**
- **3x 240W [720W] bei 48V DC**
- **max. 5,0A je Kanal**

| | | | |
|---|---|---|---|
| Gehäuse | Kunststoff | Ausgangsstrom | 15 A |
| Länge | 115 mm | Eingangsspannung | 12-48 V/DC |
| Breite | 57 mm | Ansteuerung | RF 2,4 GHz |
| Höhe | 25 mm | Kanäle | 3 |

| Artikel | | Preis |
|---|---|---|
| **843058** | ■ | **114,95 €** |

CV | 3 CH | IP20

Zubehör

| | | | |
|---|---|---|---|
| **843066** | RF Color | | **96,95 €** |
| **843016** | Touch Fernbedienung RF Color | | **32,95 €** |
| **843013** | Wandhalter Fernbedienung RF | | **10,95 €** |

## DEKO-LIGHT RF CONTROLLER SET RF COLOR & WHITE

- **zur Steuerung von RGB + weiß LED-Stripes**
- **Set bestehend aus Controller, Fernbedienung, Wandhalterung**
- **R/G/B + weiß als Einzelfarbe dimmbar**
- **zwölf Effektprogramme**
- **einstellbare Programmgeschwindigkeit**
- **max. acht Fernbedienungen / zwei Touchpanels je Systemreichweite**
- **Memory-Funktion**
- **Master/Slave-Funktion**
- **nicht mit RF-smart System kompatibel**
- **Maße Controller L x B x H: 115 x 57 x 25 mm**

Leistung:

- **4x 45W [180W] bei 12V DC**
- **4x 90W [360W] bei 24V DC**
- **4x 180W [720W] bei 48V DC**
- **max. 5,0A je Kanal**

| | | | |
|---|---|---|---|
| Gehäuse | Kunststoff | Ausgangsstrom | 15 A |
| Länge | 115 mm | Eingangsspannung | 12-48 V/DC |
| Breite | 57 mm | Ansteuerung | RF 2,4 GHz |
| Höhe | 25 mm | Kanäle | 4 |

| Artikel | | Preis |
|---|---|---|
| **843059** | ■ | **119,95 €** |

CV | 4 CH | IP20

Zubehör

| | | | |
|---|---|---|---|
| **843067** | RF Color + White | | **96,95 €** |
| **843017** | Touch Fernbedienung RF Color + White | | **32,95 €** |
| **843013** | Wandhalter Fernbedienung RF | | **10,95 €** |

## SO EINFACH KANN SMART-HOME STEUERUNG SEIN

Casambi-Modul in der Verteilerdose, Zwischendecke o.ä. montieren – App aus dem Playstore / iTunes installieren, Nutzer-Account einrichten, Modul mit dem Smartphone und der App verbinden, einrichten und los geht's!

## CASAMBI BLUETOOTH CBU-TED | 230V SCHALTEN/DIMMEN

- **geeignet für R-Lasten [Glühbirne, Hochvolt-Halogen]**
- **geeignet für C-Lasten [dimmbare Hochvolt-LED, elektrische Netzgeräte]**
- **Leistung im Schaltbereich: Glühbirne, Hochvolt-Halogen, Hochvolt-LED, elektrische Vorschaltgeräte: max. 150W**
- **Leistung im Dimmbereich: dimmbare Hochvolt-LED, elektrische Vorschaltgeräte: max. 50W / max. zwei Komponenten**
- **für 230V AC Leuchten geeignet**
- **Casambi-Modul in der Verteilerdose, Zwischendecke o.ä. montieren**
- **Steuerung und Konfiguration via Smartphone-App**
- **Smartphone-App [Android und Apple] kostenfrei**

| | | | |
|---|---|---|---|
| Gehäuse | Kunststoff | Leistung | 1,0-50 W |
| Länge | 40,4 mm | Eingangsspannung | 220-240 V/AC |
| Breite | 36,3 mm | Ansteuerung | Casambi |
| Höhe | 14 mm | Kanäle | 1 |

| Artikel | | Preis |
|---|---|---|
| **843008** | ☐ | **144,95 €** |

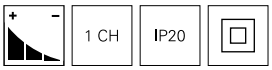


**Lichtplanung**
Interesse an unserem Lichtplanungsservice?
Ihr Ansprechpartner steht Ihnen bei allen Fragen gerne zur Verfügung.

## CASAMBI BLUETOOTH CBU-ASD | DALI/0-10V | 1-10V

- **Modul erzeugt wahlweise DALI, 0-10V oder 1-10V Steuersignal**
- **Steuersignal für je ein Vorschaltgerät oder Netzgerät**
- **Casambi-Modul in der Verteilerdose, Zwischendecke o.ä. montieren**
- **Steuerung und Konfiguration via Smartphone-App**
- **Smartphone-App [Android und Apple] kostenfrei**

| | | | |
|---|---|---|---|
| Gehäuse | Kunststoff | Eingangsspannung | 220-240 V/AC |
| Länge | 56,5 mm | Ansteuerung | Casambi |
| Breite | 35,8 mm | Kanäle | 1 |
| Höhe | 22,3 mm | | |

| Artikel | | Preis |
|---|---|---|
| **843011** | ☐ | **149,95 €** |

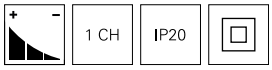

## CASAMBI BLUETOOTH CBU-PWM4 | LED 1-4 KANAL DIMMER

- **Modul dient zur Steuerung von 12V/24V LED-Stripes**
- **1-4 Kanäle [WW, CW, WW-CW, RGB, RGBW]**
- **Leistung 144W bei 24V, 72W bei 12V**
- **Casambi-Modul in der Verteilerdose, Zwischendecke o.ä. montieren**
- **Steuerung und Konfiguration via Smartphone-App**
- **Smartphone-App [Android und Apple] kostenfrei**

| | | | |
|---|---|---|---|
| Gehäuse | Kunststoff | Ausgangsstrom | 6 A |
| Länge | 72,6 mm | Eingangsspannung | 12-24 V/DC |
| Breite | 30 mm | Ansteuerung | Casambi |
| Höhe | 18 mm | Kanäle | 1, 2, 3, 4 |

| Artikel | | Preis |
|---|---|---|
| **843037** | ☐ | **179,95 €** |

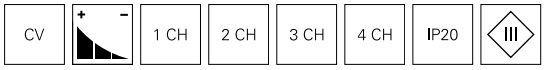

## CASAMBI BLUETOOTH WAND-CONTROLLER XPRESS

- **Bluetooth-Wandcontroller kompatibel mit Casambi-System**
- **Montage mittels Schrauben oder Klebeband**
- **keine Verkabelung notwendig**
- **batteribetrieben [3V Knopfzelle]**
- **Konfiguration via Smartphone-App**
- **Steuerung via Smartphone-App [Android und Apple] kostenfrei**

| | | | |
|---|---|---|---|
| Gehäuse | Kunststoff | Höhe | 12 mm |
| Länge | 90 mm | Eingangsspannung | 3 V/DC |
| Breite | 90 mm | Ansteuerung | Casambi |

| Artikel | | Preis |
|---|---|---|
| **843049** | ■ | **399,95 €** |
| **843050** | □ | **399,95 €** |

IP20

**Technisches Datenblatt**
Neu im Onlineshop: Die technischen Datenblätter bieten noch mehr Informationen: Licht- und Energiedaten, Lichtverteilungskurven, Maßzeichnungen und mehr.

## DEKO-LIGHT X-FADE-6

- **einfachste Bedienung**
- **steuert DMX512 PWM-Dimmer**
- **Szenenspeicher**
- **sechs individuell programmierbare Programme mit bis zu 100 Schritten**
- **Fade-Zeiteinstellung**
- **viele Steuerungsmöglichkeiten für Single oder WW-CW LED-Anwendungen**
- **6 Einzelfader für je 1 Steuerungskanal (6x 1 Kanal, 3x 2 Kanal oder Mix)**
- **zusätzlicher Fader für Masterhelligkeit**
- **Wandeinbaumontage auf 68 mm Einzelschalterdose**
- **IR-Fernbedienung im Lieferumfang**

| | | | |
|---|---|---|---|
| Gehäuse | Polycarbonat | Höhe | 16,3 mm |
| Länge | 86 mm | Eingangsspannung | 12-24 V/DC |
| Breite | 86 mm | Kanäle | 1, 2, 3, 4, 5, 6 |

| Artikel | | Preis |
|---|---|---|
| **861203** | ■ | **199,95 €** |

CV | DMX | 1 CH | 2 CH | 3 CH | 4 CH | 5 CH | 6 CH | IP20

Zubehör

| | | | |
|---|---|---|---|
| **872128** | MINI, CV, 24V/4W | | **12,95 €** |
| **843279** | MULTI-LED-Dimmer 1-4 CH, DMX/AUTO/MAN, 12-48V, 20A | | **114,95 €** |
| **843054** | DMX/RDM 4 CH CC Decoder | | **119,95 €** |

## DEKO-LIGHT LED DMX TOUCH 16C

- **einfache Bedienung**
- **Gruppensteuerung**
- **Mastersteuerung aller Kanäle**
- **steuert DMX512 PWM-Dimmer**
- **speziell entwickelt für 1 Kanal Single-LED-Stripes / Leuchten**
- **1-4 Zonen mit jeweils 4x 1 Kanal**
- **bis zu 16 individuell oder in 4 Gruppen steuerbare LED-Stripes**
- **Hintergrundbeleuchtung und Touch-Signalton optional zuschaltbar**
- **Memory-Funktion: merkt sich die zuletzt eingestellte Helligkeit aller Kanäle**
- **DMX Ausgang über CAT5 [RJ45] oder Anschlussklemmen**
- **Automatische DMX-Adressenvergabe [Zone 1: Adresse 1-4, Zone 2: Adresse: 5-8, Zone 3: Adresse: 9-12, Zone 4: Adresse: 13-16]**
- **Wandeinbaumontage auf 68mm Einzelschalterdose**

| | | | |
|---|---|---|---|
| Gehäuse | Glas | Höhe | 17,4 mm |
| Länge | 86 mm | Eingangsspannung | 12-24 V/DC |
| Breite | 86 mm | Kanäle | 1 |

| Artikel | | Preis |
|---|---|---|
| **843001** | ■ | **119,95 €** |

CV | DMX | + − | 1 CH | IP20 | III

Zubehör

| | | | |
|---|---|---|---|
| **872128** | MINI, CV, 24V/4W | | **12,95 €** |
| **843279** | MULTI-LED-Dimmer 1-4 CH, DMX/AUTO/MAN, 12-48V, 20A | | **114,95 €** |
| **843054** | DMX/RDM 4 CH CC Decoder | | **119,95 €** |

## DEKO-LIGHT ART 4 | RGB/RGBW

- **einfache Touch-Bedienung und Steuerung über Touchwheel**
- **optimal für Hotels, Aulen, Heim- und Wohnbereich**
- **geeignet für LED-Stripes mit 3-4 Kanälen [RGB, RGBW]**
- **1 Zone**
- **direkt einstellbare Farben und Helligkeit**
- **auswählbare und editierbare Automatikprogramme**
- **einstellbare Programmgeschwindigkeit**
- **speichert bis zu 4 individuelle Szenen/Stimmungen**
- **Fadezeiten von 0-4 Sekunden möglich**
- **Anschlussklemmen für DMX-Ausgang, PWM und DC IN**
- **integrierter PWM-Dimmer 12V / 24V, 4 x 2A zum direkten Anschluss von LED-Stripes**
- **DMX-Ausgang steuert zusätzlich externe DMX PWM-Dimmer**
- **Wandeinbaumontage auf 68 mm Einzelschalterdose**

| | | | |
|---|---|---|---|
| Gehäuse | Polycarbonat | Leistung | 192 W |
| Länge | 86 mm | Eingangsspannung | 12-24 V/DC |
| Breite | 86 mm | Kanäle | 3, 4 |
| Höhe | 15,3 mm | | |

| Artikel | Preis |
|---|---|
| **843000** ■ | **229,95 €** |

CV | DMX | + – | 3 CH | 4 CH | IP20 | III

Zubehör

**872128** MINI, CV, 24V/4W **12,95 €**

**843279** MULTI-LED-Dimmer 1-4 CH, DMX/AUTO/MAN, 12-48V, 20A **114,95 €**

## DEKO-LIGHT ART 9 | RGB/RGBW

- **einfache Touch-Bedienung und Steuerung über Touchwheel**
- **optimal für Hotels, Aulen, Heim- und Wohnbereich**
- **geeignet für LED-Stripes mit 3-4 Kanälen [RGB, RGBW]**
- **Funktionsspeicher und Netzausfallschutz**
- **1 Zone**
- **direkt einstellbare Farben und Helligkeit**
- **auswählbare und editierbare Automatikprogramme**
- **einstellbare Programmgeschwindigkeit**
- **speichert bis zu 9 individuelle Szenen/Stimmungen**
- **Fadezeiten von 0-4 Sekunden möglich**
- **Anschlussklemmen für DMX-Ausgang, PWM und DC IN**
- **integrierter PWM-Dimmer 12V / 24V, 4 x 2A zum direkten Anschluss von LED-Stripes**
- **DMX-Ausgang steuert zusätzlich externe DMX PWM-Dimmer**
- **Wandeinbaumontage auf 68 mm Einzelschalterdose**

| | | | |
|---|---|---|---|
| Gehäuse | Polycarbonat | Leistung | 192 W |
| Länge | 172 mm | Eingangsspannung | 12-24 V/DC |
| Breite | 86 mm | Kanäle | 3, 4 |
| Höhe | 15,3 mm | | |

| Artikel | Preis |
|---|---|
| **843003** ■ | **234,95 €** |

CV | DMX | + − | 3 CH | 4 CH | IP20 | III

Zubehör

**872128** MINI, CV, 24V/4W **12,95 €**

**843279** MULTI-LED-Dimmer 1-4 CH, DMX/AUTO/MAN, 12-48V, 20A **114,95 €**

## DEKO-LIGHT TOUCH 16CH PRO

- **intuitive Bedienung und Programmierung über Display**
- **Menü-Navigation über Drehrad mit Push-Funktion**
- **optimal für Hotels, Aulen, Heim- und Wohnbereich**
- **geeignet für LED-Stripes mit 1-4 Kanälen [Single, WW-CW, RGB, RGBW]**
- **bis 4 unabhängige Steuerungszonen**
- **Szenenspeicher**
- **Farb-Modus zur individuellen Einstellung der Farben jeder Zone**
- **Helligkeits-Modus zur individuellen Einstellung der Helligkeit jeder Zone**
- **Programm-Modus zur individuellen Einstellung von Farbwechsel und Fader jeder Zone**
- **14 vorinstallierte oder acht selbst einstellbare Programme können einer Zone zugeordnet werden**
- **Zeit-Modus zur Einstellung von Start und Endzeit eingestellter Programme**
- **interne Uhr um Zonen mit abgespeicherten Programmen zeitabhängig zu schalten**
- **Anschlussklemmen für DMX-Ausgang und DC IN**
- **Wandeinbaumontage auf 68 mm Einzelschalterdose**

| | | | |
|---|---|---|---|
| Gehäuse | Aluminium | Höhe | 15,3 mm |
| Länge | 86 mm | Eingangsspannung | 12-24 V/DC |
| Breite | 86 mm | Kanäle | 1, 2, 3, 4 |

| Artikel | | Preis |
|---|---|---|
| **843004** | ■ | **359,90 €** |

CV | DMX | + – | 1 CH | 2 CH | 3 CH | 4 CH | IP20 | III

Zubehör

**872128** MINI, CV, 24V/4W **12,95 €**

**843279** MULTI-LED-Dimmer 1-4 CH, DMX/AUTO/MAN, 12-48V, 20A **114,95 €**

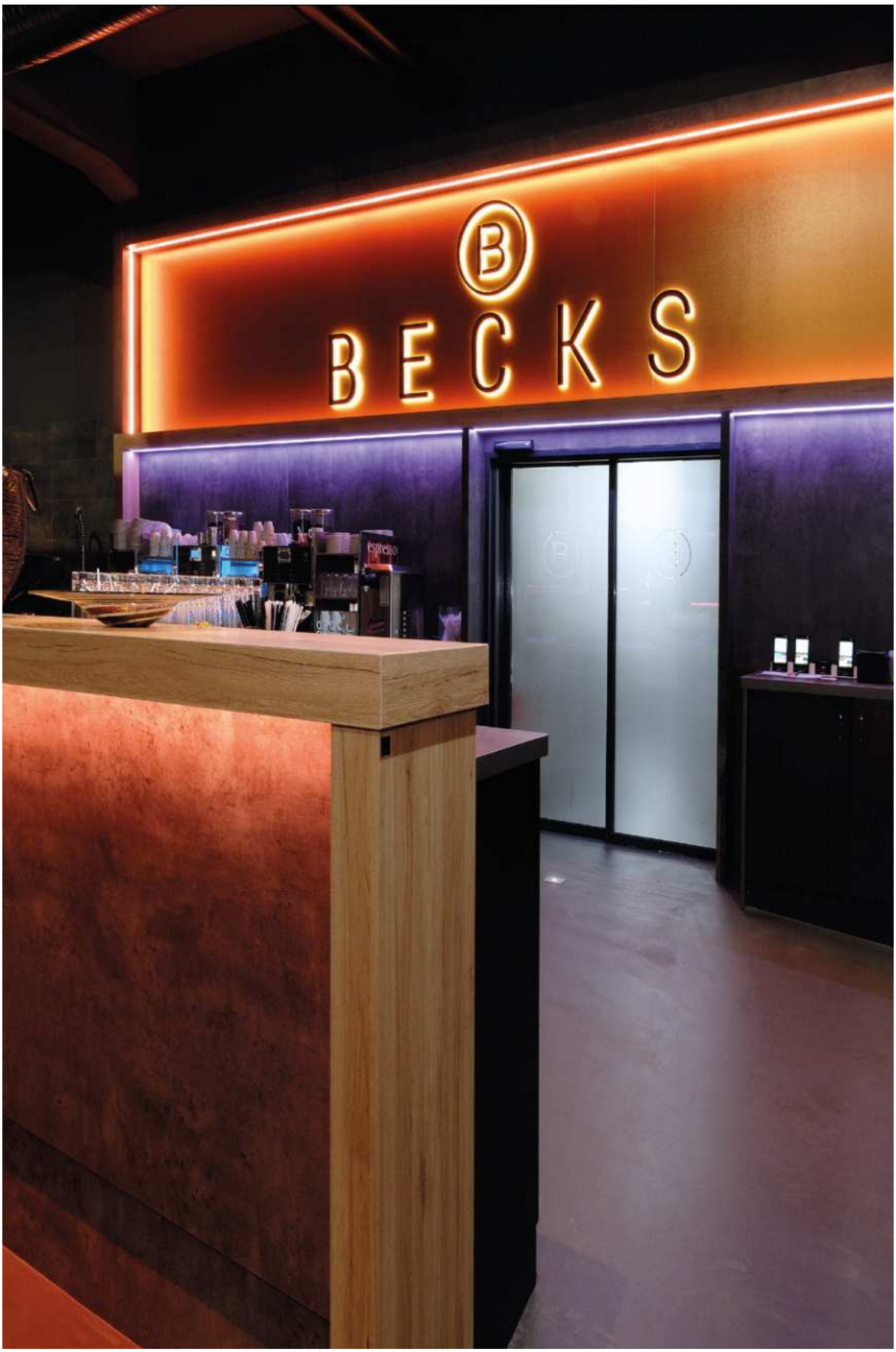


Mit freundlicher Unterstützung von SH-Lichttechnik, Becks Reutlingen

## EUROLITE DMX-CONTROLLER LED COLOR CHIEF

- **einfache und intuitive DMX-Steuerung und Programmierung über Display**
- **inovative Lichtsteuerung für Gastronomie, Bars, Event-Locations, Veranstaltungsräume, etc.**
- **USB-Anschluss zur Datenspeicherung und Wiederherstellung der Programmierung sowie Firmware Update**
- **bis zu 8 individuell steuerbare Zonen / Geräte**
- **einfache Steuerung von LED-Stripes, Leuchten, Scheinwerfern o.ä. mit 1 bis 6 Farben bzw. Lichteffekte mit bis zu 30 Kanälen**
- **umfangreiche, bereits vorinstallierte Gerätebibliothek mit vielen gängigen Anwendungen**
- **weitere Geräte lassen sich ganz einfach manuell hinzufügen**
- **8 Farbeffekte direkt anwählbar**
- **pro Gerät sind 3 zusätzliche Kanäle frei zuweisbar [zum Beispiel für Sonderfunktionen, Bewegungen o.ä.]**
- **24 Speicherplätze für fest abgespeicherte Lichtstimmungen (Szenenspeicher)**
- **Taktsteuerung bei programmierten Lauflichtern über Musiksignal**
- **Funktionstasten für Blackout, Auto, Musiksteuerung und Strobeeffekt**
- **Gesamtdimmen, Überblendzeit zwischen einzelnen Szenen bequem einstellbar**
- **3-poliger XLR-Anschluss**
- **Betrieb als Rackeinbau [19“”/3 Höheneinheiten] oder Tischgerät**
- **Stromversorgung über Steckernetzteil (im Lieferumfang)**

| | | | |
|---|---|---|---|
| Gehäuse | Metall | Höhe | 85 mm |
| Länge | 482 mm | Eingangsspannung | 100-240 V/AC |
| Breite | 132 mm | Kanäle | 1, 2, 3, 4, 5, 6 |

| Artikel | | Preis |
|---|---|---|
| **843047** | ■ | **469,95 €** |

DMX | 1 CH | 2 CH | 3 CH | 4 CH | 5 CH | 6 CH | IP20

Zubehör

| | | | |
|---|---|---|---|
| **882271** | DMX Adapterkabel CAT5 auf DMX XLR Stecker | | **54,95 €** |
| **930697** | Datenkabel RJ45 für DMX Dimmer, Typ: Cat5e, 2,0m | | **3,95 €** |
| **843279** | MULTI-LED-Dimmer 1-4 CH, DMX/AUTO/MAN, 12-48V, 20A | | **114,95 €** |

## EUROLITE DMX-CONTROLLER LED EASY DELUXE

- **einfache und intuitive DMX-Steuerung und Programmierung**
- **inovative Lichtsteuerung für Gastronomie, Bars, Event-Locations und Veranstaltungsräume**
- **Szenenspeicher**
- **DMX-Ansteuerung von max. 24 Kanäle**
- **für bis zu 4 verschiedene Gerätegruppen/Zonen**
- **1-6 Kanäle [RGB/W/CCT/A]**
- **einfache Steuerung von LED-Stripes, Leuchten, Scheinwerfern o.ä. mit ein bis 6 Farben**
- **schnelle und einfache Inbetriebnahme dank vorinstallierter Programme**
- **einzelne DMX-Kanäle für Rot, Grün, Blau, Weiß, Amber und UV**
- **12 Speicherplätze für fest abgespeicherte Lichtstimmungen**
- **4 Farbregler mit jeweils zwölf Farben**
- **4 Helligkeitsregler**
- **Funktionstasten für Blackout, Auto, Musiksteuerung und Strobeeffekt**
- **Regler für Gesamthelligkeit, Ablauf und Überblendzeit**
- **3-poliger XLR-Anschluss**
- **Betrieb als Einbau- oder Tischgerät**
- **Stromversorgung über Steckernetzteil (im Lieferumfang)**

| | | | |
|---|---|---|---|
| Gehäuse | Metall | Höhe | 65 mm |
| Länge | 260 mm | Eingangsspannung | 100-240 V/AC |
| Breite | 140 mm | Kanäle | 1, 2, 3, 4, 5, 6 |

| Artikel | | Preis |
|---|---|---|
| **843046** | ■ | **239,95 €** |

DMX | 1 CH | 2 CH | 3 CH | 4 CH | 5 CH | 6 CH | IP20

Zubehör

| | | | |
|---|---|---|---|
| **882271** | DMX Adapterkabel CAT5 auf DMX XLR Stecker | | **54,95 €** |
| **930697** | Datenkabel RJ45 für DMX Dimmer, Typ: Cat5e, 2,0m | | **3,95 €** |
| **843279** | MULTI-LED-Dimmer 1-4 CH, DMX/AUTO/MAN, 12-48V, 20A | | **114,95 €** |

## DEKO-LIGHT MULTI-DIMMER-4, 4 KANAL 3-IN-1-STEUERUNG / PWM-DIMMER

- **einfachste Programmierung aller Einstellungen via Display und 4-Knopf-Bedienmenü**
- **3-IN-1 Steuerung DMX / Automatik / Manuell**
- **Verwendung als 1, 2, 3 oder 4 Kanal Dimmer**
- **24 Farbwechselprogramme vorinstalliert [Automatikmodus]**
- **alle 4 Kanäle können einzeln gedimmt werden [manuelle Farbmischung]**
- **Flickerfrei 2kHz für Bild und Videoaufnahmen**
- **Speicherung des letzten Modus nach Stromausfall (Memory-Funktion)**
- **DMX-Signal / Master-Slave über CAT5 steckbar**

Leistung:

- **4x 60W [240W] bei 12V**
- **4x 120W [480W] bei 24V**
- **4x 240W [960W] bei 48V**
- **max. 20A [4x 5A je Kanal]**

| | | | |
|---|---|---|---|
| Gehäuse | Metall | Ausgangsstrom | 20 A |
| Länge | 116 mm | Eingangsspannung | 12-48 V/DC |
| Breite | 57 mm | Kanäle | 1, 2, 3, 4 |
| Höhe | 26,8 mm | | |

| Artikel | Preis |
|---|---|
| **843279** ■ | **114,95 €** |

CV | DMX | + − | 1 CH | 2 CH | 3 CH | 4 CH | IP20 | III

Zubehör

**930697** Datenkabel RJ45 für DMX Dimmer, Typ: Cat5e, 2,0m **3,95 €**

## DEKO-LIGHT R-DMX 3+1

- **erfüllt DMX 512/1990, RDM-Protokoll/2009**
- **unterstützt automatische DMX-Adressenvergabe**
- **inkl. Hutschienenadapter**
- **inkl. 2 m CAT5 Kabel [RJ45]**
- **flimmerfrei**
- **Anschluss: Schraubklemmen**

Leistung:

- **4x 48W [192W] bei 12V**
- **4x 96W [384W] bei 24V**
- **max. 16A [4x 4A je Kanal]**

| | | | |
|---|---|---|---|
| Gehäuse | Metall | Ausgangsstrom | 16 A |
| Länge | 120 mm | Eingangsspannung | 12-24 V/DC |
| Breite | 43 mm | Kanäle | 1, 2, 3, 4 |
| Höhe | 23 mm | | |

| Artikel | | Preis |
|---|---|---|
| **843273** | ■ | **86,95 €** |

CV | DMX | + − | 1 CH | 2 CH | 3 CH | 4 CH | IP20 | III

Zubehör

**930697** Datenkabel RJ45 für DMX Dimmer, Typ: Cat5e, 2,0m **3,95 €**

**Lichtplanung**
Interesse an unserem Lichtplanungsservice?
Ihr Ansprechpartner steht Ihnen bei allen Fragen gerne zur Verfügung.

## DEKO-LIGHT LED DMX DIMMER 2

- **einfacher und leistungsstarker 1-2 Kanal Dimmer**
- **Steuerung mit: DMX, 0-10V, Manuell, Automatikprogramme**
- **Verwendung als alleinstehender Dimmer oder in Verbindung mit einem DMX-Controller**
- **Flickerfrei für Bild und Videoaufnahmen**
- **Anschluss: Schraubklemmen**

Leistung:

- **2x 72W [144W] bei 12V**
- **2x 144W [288W] bei 24V**
- **max. 12A [2x 6A je Kanal]**

| | | | |
|---|---|---|---|
| Gehäuse | Kunststoff | Ausgangsstrom | 12 A |
| Länge | 115 mm | Eingangsspannung | 12-24 V/DC |
| Breite | 57 mm | Kanäle | 1, 2 |
| Höhe | 25 mm | | |

| Artikel | Preis |
|---|---|
| **843336** ■ | **79,95 €** |

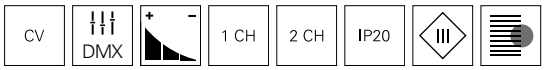

## DEKO-LIGHT LED DMX DIMMER 4

- **einfacher und leistungsstarker 4 Kanal Dimmer**
- **Steuerung mit: DMX, Manuell, Automatik**
- **Verwendung als alleinstehender Dimmer oder in Verbindung mit einem 4 Kanal DMX-Wandcontroller**
- **Flickerfrei für Bild und Videoaufnahmen**
- **Anschluss: Schraubklemmen**

Leistung:

- **4x 36W [144W] bei 12V**
- **4x 72W [288W] bei 24V**
- **max. 12A [4x 3A je Kanal]**

| | | | |
|---|---|---|---|
| Gehäuse | Kunststoff | Ausgangsstrom | 12 A |
| Länge | 115 mm | Eingangsspannung | 12-24 V/DC |
| Breite | 57 mm | Kanäle | 1, 2, 3, 4 |
| Höhe | 25 mm | | |

| Artikel | Preis |
|---|---|
| **843337** ■ | **86,95 €** |

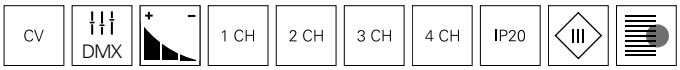

## DEKO-LIGHT NETZGERÄTE CV DIM | HV DMX 2 IN 1

- **Netzgerät + DMX-Dimmer in einem Gerät**
- **steuerbar mit DMX**
- **integrierter 3-Kanal DMX PWM-Dimmer**
- **geeignet für 3x 1 Kanal Single, 1x WW-CW oder 1x RGB LED-Stripe**
- **dimmbar von 0 - 100%**
- **DMX-Anschluss via CAT5 steckbar**
- **Anschluß: Schraubklemmen**
- **kurzschluss- und überlastungsfest**
- **Überhitzungsschutz**

| | | | |
|---|---|---|---|
| Gehäuse | Metall | Höhe | 40 mm |
| Leistung | 135 W | Eingangsspannung | 100-240 V/AC |
| Länge | 196 mm | Kanäle | 1, 2, 3 |
| Breite | 75 mm | Montageort | Innen |

| Artikel | | Ausgangsspannung | Preis |
|---|---|---|---|
| **843274** | ■ | 12 V/DC | **139,95 €** |
| **843275** | ■ | 24 V/DC | **139,95 €** |

CV | DMX | 1 CH | 2 CH | 3 CH | IP20

Zubehör

**930697** Datenkabel RJ45 für DMX Dimmer, Typ: Cat5e, 2,0m **3,95 €**

## DEKO-LIGHT LED DMX/R-DMX DIMMER 4 CC

- **einfachste Programmierung aller Einstellungen via Display und 4-Knopf-Bedienmenü**
- **steuerbar mit DMX**
- **Verwendung als 1-4 Kanal Dimmer**
- **steuert 4 unabhängige Konstantstrom [CC] LED-Leuchten über alle gängigen DMX und RDM DMX-Controller**
- **Konstantstrom für jeden Kanal individuell von 200-1600mAh in 50mA Schritten einstellbar**
- **Ausgangsspannung für CC-kompatible Leuchten 1-42V**
- **Flickerfrei 2kHz für Bild und Videoaufnahmen**
- **kurzschluss- und überlastungsfest**
- **Anschluss: Schraubklemmen**
- **Leistung: max. 4x 60W**

| | | | |
|---|---|---|---|
| Gehäuse | Metall | Ausgangsstrom | 200-1600 mA |
| Länge | 135 mm | Eingangsspannung | 12-50 V/DC |
| Breite | 69 mm | Kanäle | 1, 2, 3, 4 |
| Höhe | 36 mm | | |

| Artikel | | Preis |
|---|---|---|
| **843054** | ■ | **119,95 €** |

CC | DMX | 1 CH | 2 CH | 3 CH | 4 CH | IP20

**Technisches Datenblatt**
Neu im Onlineshop: Die technischen Datenblätter bieten noch mehr Informationen: Licht- und Energiedaten, Lichtverteilungskurven, Maßzeichnungen und mehr.

## DALI TRIAC DIMMER

- **steuerbar mit DALI1 / DALI2, DT6, 1 Kanal**
- **alternativ steuerbar mit Push-Dim-Taster [8-230 V/AC]**
- **Helligkeit dimmbar / Phasenabschnitt**
- **einstellbare Mindesthelligkeit [nur bei Push-Dim]**
- **aufgrund geringer Baugröße optimal zur DALI-Erweiterung bzw. zum Einbau in Triac dimmbare Leuchten**
- **Leistung LED [C-Last] max. 200W / 230V / max. 10x LM oder EVG**
- **Leistung Halogen [R-Last] 400W / 230V keine Begrenzung der Leuchtmittel**
- **Stromverbrauch am Dali-Bus: max. 2 mA**

| | | | |
|---|---|---|---|
| Länge | 45,5 mm | Eingangsspannung | 100-240 V/AC |
| Breite | 45,5 mm | Ansteuerung | DALI 1 / DT6, DALI 2 / DT6, Push-Dim |
| Höhe | 20,3 mm | | |
| Leistung | 1,0-400 W | Kanäle | 1 |
| Ausgangsstrom | 1,8 A | | |

| Artikel | Preis |
|---|---|
| **843340** ☐ | **74,95 €** |

1 CH | IP20

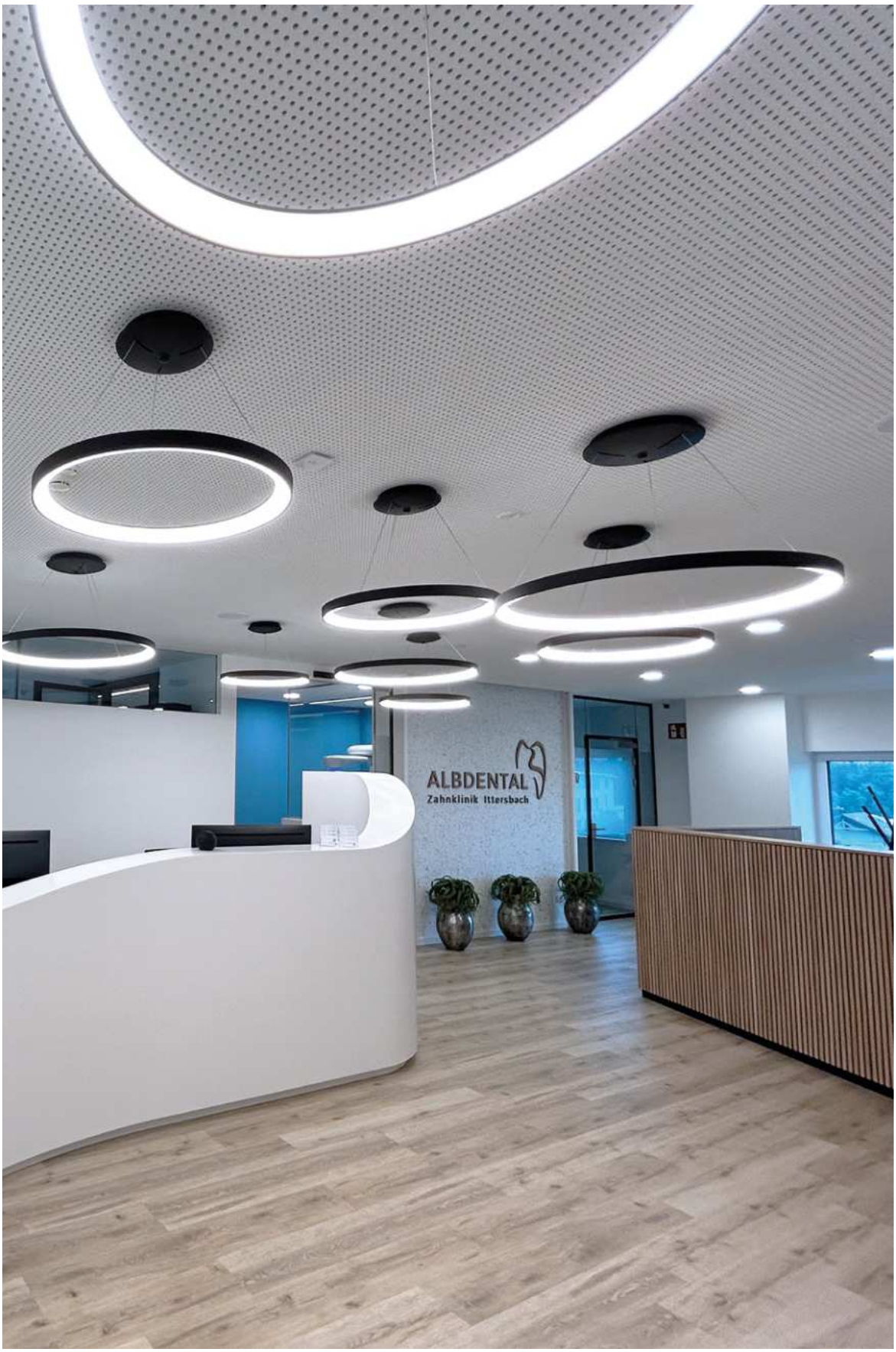
ALBDENTAL
Zahnklinik Ittersbach

## DEKO-LIGHT DALI DT6 LED PWM-DIMMER 12-48V, 1/2 KANAL

- **DT6 = belegt 2 Dali Kanäle**
- **2x 1 Kanal Modus (WW/CW) oder 1x 2 Kanal Modus (WW-CW, CCT)**
- **dimmbar 0-100%, Überlastungsschutz, Verpolungsschutz**
- **Flickerfree, geeignet für Videoaufnahmen (PWM 2kHz)**
- **für 12V-48V DC (CV) LED-Stripes/Leuchten**
- **Ausgangsleistung 2x 8A = 16A**

| | | | |
|---|---|---|---|
| Gehäuse | Kunststoff | Eingangsspannung | 12-48 V/DC |
| Länge | 167 mm | Ansteuerung | DALI 1 / DT6, DALI 2 / DT6 |
| Breite | 51 mm | | |
| Höhe | 23 mm | Kanäle | 1, 2 |
| Ausgangsstrom | 16 A | | |

| Artikel | Preis |
|---|---|
| **843341** ☐ | **84,95 €** |

CV | 1 CH | 2 CH | IP20

## DEKO-LIGHT DALI DT8 LED PWM-DIMMER 12-48V, 2 KANAL

- **DT8 = belegt 1 Dali Kanal**
- **1x 2 Kanal Modus (WW-CW, CCT)**
- **dimmbar 0-100%, Überlastungsschutz, Verpolungsschutz**
- **Flickerfree, geeignet für Videoaufnahmen (PWM 2kHz)**
- **für 12V-48V DC (CV) LED-Stripes/Leuchten**
- **Ausgangsleistung 2x 8A = 16A**

| | | | |
|---|---|---|---|
| Gehäuse | Kunststoff | Eingangsspannung | 12-48 V/DC |
| Länge | 167 mm | Ansteuerung | DALI 1 / DT8, DALI 2 / DT8 |
| Breite | 51 mm | | |
| Höhe | 23 mm | Kanäle | 2 |
| Ausgangsstrom | 16 A | | |

| Artikel | Preis |
|---|---|
| **843342** ☐ | **84,95 €** |

CV | 2 CH | IP20

## DEKO-LIGHT DALI LED PWM-DIMMER 12-48V, 3/4 KANAL

- **DT6 = belegt 4 Dali Kanäle**
- **1x 3 Kanal Modus (RGB) oder 1x 4 Kanal Modus (RGBW)**
- **dimmbar 0-100%, Überlastungsschutz, Verpolungsschutz**
- **Flickerfree, geeignet für Videoaufnahmen (PWM 2kHz)**
- **für 12V-48V DC (CV) LED-Stripes/Leuchten**
- **Ausgangsleistung 4x 4A = 16A**

| | | | |
|---|---|---|---|
| Gehäuse | Kunststoff | Eingangsspannung | 12-48 V/DC |
| Länge | 167 mm | Ansteuerung | DALI 1 / DT6, DALI 2 / DT6 |
| Breite | 51 mm | | |
| Höhe | 23 mm | Kanäle | 1, 2, 3, 4 |
| Ausgangsstrom | 16 A | | |

| Artikel | Preis |
|---|---|
| **843343** ☐ | **94,95 €** |

CV | 1 CH | 2 CH | 3 CH | 4 CH | IP20

## DEKO-LIGHT DALI DT8 LED PWM-DIMMER 12-48V, 4 KANAL

- **DT8 = belegt 1 Dali Kanal**
- **1x 4 Kanal Modus (RGBW)**
- **dimmbar 0-100%, Überlastungsschutz, Verpolungsschutz**
- **Flickerfree, geeignet für Videoaufnahmen (PWM 2kHz)**
- **für 12V-48V DC (CV) LED-Stripes/Leuchten**
- **Ausgangsleistung 4x 4A = 16A**

| | | | |
|---|---|---|---|
| Gehäuse | Kunststoff | Eingangsspannung | 12-48 V/DC |
| Länge | 167 mm | Ansteuerung | DALI 1 / DT8, DALI 2 / DT8 |
| Breite | 51 mm | | |
| Höhe | 23 mm | Kanäle | 4 |
| Ausgangsstrom | 16 A | | |

| Artikel | Preis |
|---|---|
| **843344** ☐ | **94,95 €** |

CV | 4 CH | IP20

## LEUCHTMITTEL

866 G4 | G53 QR111
868 MR16/GU5,3
869 G9 | GU10
873 E14
874 E27
884 R7s | GX53

# Leuchtmittel

Seite 872

Seite 882

Seite 866

Seite 866

Seite 867

Seite 868

Seite 868

Seite 869

Seite 869

Seite 871

Seite 870

Seite 871

Seite 873

Seite 873

Seite 875

Seite 875

Seite 876

Seite 876

Seite 877

Seite 877

Seite 878

Seite 878

Seite 879

Seite 879

Seite 880

Seite 880

Seite 884

Seite 884

## OSRAM PARATHOM LED PIN G4

| | | | |
|---|---|---|---|
| Gehäuse | Kunststoff | Lebensdauer L70 / B50 | 15000 h |
| Farbtemperatur | 2700 K | Länge | 36 mm |
| Lichtstrom | 200 lm | Ø | 13 mm |
| Leistung | 1,8 W | Eingangsspannung | 12 V/AC/DC |
| Abstrahlwinkel | 320 Grad | Farbwiedergabe (Ra) | 80 |
| Energieverbrauch | 2 kWh/1000h | | |

| Artikel | Gehäusefarbe | | Preis |
|---|---|---|---|
| **180213** | Farblos | WW | **8,95 €** |

G4 | IP20 | 1 CH | III | A ↑ G | F

## PHILIPS COREPRO LEDCAPSULE G4

| | | | |
|---|---|---|---|
| Gehäuse | Kunststoff | Lebensdauer L70 / B50 | 15000 h |
| Farbtemperatur | 2700 K | Länge | 40 mm |
| Lichtstrom | 315 lm | Ø | 15 mm |
| Leistung | 2,7 W | Eingangsspannung | 12 V/AC |
| Abstrahlwinkel | 300 Grad | Farbwiedergabe (Ra) | 80 |
| Energieverbrauch | 3 kWh/1000h | | |

| Artikel | Gehäusefarbe | | Preis |
|---|---|---|---|
| **180193** | Farblos | WW | **19,95 €** |

G4 | CV | IP20 | 1 CH | III | A ↑ G | F

Ra>90

## LEDVANCE LED AR111 DIMMBAR

| | | | |
|---|---|---|---|
| Gehäuse | Aluminium | Länge | 55 mm |
| Lichtstrom | 450 lm | Ø | 111 mm |
| Leistung | 7,4 W | Eingangsspannung | 12 V/AC/DC |
| Abstrahlwinkel | 24 Grad | Farbwiedergabe (Ra) | 90 |
| Energieverbrauch | 8 kWh/1000h | Ansteuerung | Dimmbar über optionales Netzgerät |
| Lebensdauer L70 / B50 | 40000 h | | |

| Artikel | Gehäusefarbe | Farbtemperatur | Preis |
|---|---|---|---|
| **180256** | Grau | WW 2700 K | **39,95 €** |
| **180257** | Grau | WW 3000 K | **39,95 €** |

G53 QR111 | + − | CV | IP20 | 1 CH | III | A ↑ G | G

**Technisches Datenblatt**
Neu im Onlineshop: Die technischen Datenblätter bieten noch mehr Informationen: Licht- und Energiedaten, Lichtverteilungskurven, Maßzeichnungen und mehr.

## LEDVANCE LED MR16

| | | | |
|---|---|---|---|
| Gehäuse | Glas | Ø | 50 mm |
| Abstrahlwinkel | 36 Grad | Eingangsspannung | 12 V/AC/DC |
| Lebensdauer L70 / B50 | 15000 h | Farbwiedergabe (Ra) | 80 |
| Länge | 46 mm | | |

| Artikel | Gehäusefarbe | Farbtemperatur | Lichtstrom | Leistung | Energieverbrauch | EEI | Preis |
|---|---|---|---|---|---|---|---|
| **180254** | Farblos | WW 3000 K | 210 lm | 2,6 W | 3 kWh/1000h | F | **9,95 €** |
| **180258** | Farblos | WW 3000 K | 345 lm | 3,8 W | 4 kWh/1000h | F | **9,95 €** |
| **180183** | Farblos | NW 4000 K | 230 lm | 2,6 W | 3 kWh/1000h | G | **9,95 €** |
| **180259** | Farblos | NW 4000 K | 345 lm | 3,8 W | 4 kWh/1000h | F | **9,95 €** |

MR16 GU5,3 | CV | IP20 | 1 CH | III

## LEDVANCE LED MR16 DIMMBAR

| | | | |
|---|---|---|---|
| Gehäuse | Glas | Eingangsspannung | 12 V/AC/DC |
| Abstrahlwinkel | 36 Grad | Farbwiedergabe (Ra) | 90 |
| Lebensdauer L70 / B50 | 25000 h | Ansteuerung | Dimmbar über optionales Netzgerät |
| Länge | 44 mm | | |
| Ø | 50 mm | | |

| Artikel | Gehäusefarbe | Farbtemperatur | Lichtstrom | Leistung | Energieverbrauch | Preis |
|---|---|---|---|---|---|---|
| **180263** | Farblos | WW 3000 K | 230 lm | 3,4 W | 4 kWh/1000h | **13,95 €** |
| **180255** | Farblos | WW 3000 K | 345 lm | 5,0 W | 5 kWh/1000h | **14,95 €** |
| **180266** | Farblos | WW 3000 K | 621 lm | 8,0 W | 8 kWh/1000h | **19,95 €** |
| **180264** | Farblos | NW 4000 K | 230 lm | 3,4 W | 4 kWh/1000h | **13,95 €** |
| **180265** | Farblos | NW 4000 K | 345 lm | 5,0 W | 5 kWh/1000h | **14,95 €** |

MR16 GU5,3 | + − | CV | IP20 | 1 CH | III | A ↑ G | G

## LEDVANCE LED P PIN G9

| | | | |
|---|---|---|---|
| Gehäuse | Kunststoff | Lebensdauer L70 / B50 | 15000 h |
| Farbtemperatur | 2700 K | Eingangsspannung | 220-240 V/AC |
| Abstrahlwinkel | 360 Grad | Farbwiedergabe (Ra) | 80 |

| Artikel | Gehäusefarbe | | Lichtstrom | Leistung | Energieverbrauch | Höhe | Ø | EEI | Preis |
|---|---|---|---|---|---|---|---|---|---|
| **180267** | Farblos | WW | 200 lm | 1,9 W | 2 kWh/1000h | 46 mm | 15 mm | F | **7,95 €** |
| **180268** | Farblos | WW | 320 lm | 2,6 W | 3 kWh/1000h | 47 mm | 15 mm | E | **9,95 €** |
| **180269** | Farblos | WW | 470 lm | 4,2 W | 5 kWh/1000h | 52 mm | 19 mm | E | **12,95 €** |

G9 | CV | IP20 | 1 CH

## LEDVANCE LED GU10

| | | | |
|---|---|---|---|
| Gehäuse | Glas | Lebensdauer L70 / B50 | 15000 h |
| Farbtemperatur | 2700 K | Länge | 54 mm |
| Lichtstrom | 350 lm | Ø | 50 mm |
| Leistung | 4,3 W | Eingangsspannung | 220-240 V/AC |
| Abstrahlwinkel | 36 Grad | Farbwiedergabe (Ra) | 80 |
| Energieverbrauch | 5 kWh/1000h | | |

| Artikel | Gehäusefarbe | | Preis |
|---|---|---|---|
| **180275** | Silber | WW | **6,95 €** |

GU10 | CV | IP20 | 1 CH | A↑G F

## PHILIPS MASTER VALUE LED GU10 DIMMBAR

| | | | |
|---|---|---|---|
| Gehäuse | Glas | Farbwiedergabe (Ra) | 90 |
| Lebensdauer L70 / B50 | 25000 h | Ansteuerung | Mit Phasenab-schnittsdimmer |
| Länge | 54 mm | | |
| Ø | 50 mm | Kanäle | 1 |
| Eingangsspannung | 220-240 V/AC | | |

| Artikel | Gehäusefarbe | Farbtemperatur | Lichtstrom | Leistung | Abstrahlwinkel | Energieverbrauch | Preis |
|---|---|---|---|---|---|---|---|
| **180209** | Silber | WW 2700 K | 270 lm | 3,7 W | 36 Grad | 4 kWh/1000h | **13,95 €** |
| **180208** | Silber | WW 2700 K | 355 lm | 4,8 W | 36 Grad | 5 kWh/1000h | **14,95 €** |
| **180049** | Silber | WW 2700 K | 355 lm | 4,9 W | 60 Grad | 5 kWh/1000h | **14,95 €** |
| **180099** | Silber | WW 3000 K | 365 lm | 4,9 W | 36 Grad | 5 kWh/1000h | **14,95 €** |
| **180050** | Silber | WW 3000 K | 365 lm | 4,9 W | 60 Grad | 5 kWh/1000h | **14,95 €** |
| **180139** | Silber | WW 3000 K | 575 lm | 6,2 W | 36 Grad | 7 kWh/1000h | **20,95 €** |
| **180053** | Silber | NW 4000 K | 380 lm | 4,9 W | 36 Grad | 5 kWh/1000h | **14,95 €** |
| **180051** | Silber | NW 4000 K | 380 lm | 4,9 W | 60 Grad | 5 kWh/1000h | **14,95 €** |
| **180149** | Silber | NW 4000 K | 575 lm | 6,2 W | 36 Grad | 7 kWh/1000h | **20,95 €** |

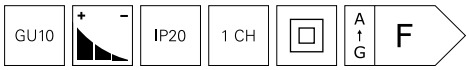

## OSRAM PARATHOM LED GU10 DIMMBAR

| | | | |
|---|---|---|---|
| Gehäuse | Glas | Länge | 52 mm |
| Farbtemperatur | 2700 K | Ø | 50 mm |
| Lichtstrom | 575 lm | Eingangsspannung | 220-240 V/AC |
| Leistung | 8,3 W | Farbwiedergabe (Ra) | 90 |
| Abstrahlwinkel | 60 Grad | Ansteuerung | Mit Phasenab-schnittsdimmer |
| Energieverbrauch | 9 kWh/1000h | | |
| Lebensdauer L70 / B50 | 15000 h | Kanäle | 1 |

| Artikel | Gehäusefarbe | | Preis |
|---|---|---|---|
| **180276** | Silber | ww | **14,95 €** |

GU10 | CV | IP20 | 1 CH | A ↑ G | G

## PHILIPS MASTER VALUE DT LED GU10 DIM-TO-WARM

| | | | |
|---|---|---|---|
| Gehäuse | Glas | Eingangsspannung | 220-240 V/AC |
| Farbtemperatur | 2000-2700 K | Farbwiedergabe (Ra) | 90 |
| Abstrahlwinkel | 36 Grad | Ansteuerung | Mit Phasenab-schnittsdimmer |
| Lebensdauer L70 / B50 | 25000 h | | |
| Länge | 54 mm | Kanäle | 1 |
| Ø | 50 mm | | |

| Artikel | Gehäusefarbe | | Lichtstrom | Leistung | Energieverbrauch | Preis |
|---|---|---|---|---|---|---|
| **180212** | Silber | ww | 270 lm | 3,7 W | 4 kWh/1000h | **14,95 €** |
| **180113** | Silber | ww | 355 lm | 4,9 W | 5 kWh/1000h | **16,95 €** |

GU10 | CV | IP20 | 1 CH | A ↑ G | F

## DEKO-LIGHT RF-SMART LEUCHTMITTEL GU10 RGB+CCT RF-STEUERBAR

- **Helligkeit und Farbsättigung dimmbar**
- **16 Millionen Farben und Farbtemperatur einstellbar**
- **18 Automatikprogramme vorinstalliert**
- **Programm- und Fernbedienungssynchronisation beim Betrieb mehrerer RF-smart Komponenten [Repeater-Funktion]**
- **steuerbar mit RF-smart Funkfernbedienungen [2,4Ghz, Reichweite ca. 30 m, nicht im Lieferumfang enthalten]**
- **nur mit RF-Fernbedienungen steuerbar [keine Zigbee Funktionalität]**

| | | | |
|---|---|---|---|
| Gehäuse | Kunststoff | Länge | 57 mm |
| Farbtemperatur | 2700-6500 K | Ø | 50 mm |
| Lichtstrom | 300 lm | Eingangsspannung | 100-240 V/AC |
| Leistung | 4 W | Farbwiedergabe (Ra) | 80 |
| Abstrahlwinkel | 25 Grad | Ansteuerung | RF-Smart |
| Energieverbrauch | 4 kWh/1000h | Kanäle | 5 |
| Lebensdauer L70 / B50 | 50000 h | | |

| Artikel | Gehäusefarbe | Farbtemperatur | Preis |
|---|---|---|---|
| **843515** | ☐ Weiß | RGB WW CW 2700-6500 K | **34,95 €** |

GU10 | + − | IP20 | 5 CH | A ↑ G F

Zubehör

| | | | |
|---|---|---|---|
| **843510** | RF-smart, Fernbedienung, weiß, 1 Zone, RGB/RGBW/RGB+CCT, IP20 | | **38,95 €** |
| **843511** | RF-smart, Fernbedienung, schwarz, 1 Zone, RGB/RGBW/RGB+CCT, IP20 | | **38,95 €** |
| **843512** | RF-smart, Fernbed., schwarz, 8 Zo, Single/CCT/RGB/RGBW/RGB+CCT | | **49,95 €** |
| **843513** | RF-smart, Wandfernbedienung, weiß, 3V, 4 Zonen, Single/CCT/RGB/W/+CCT | | **69,95 €** |
| **843522** | RF-smart, Wandfernbedienung, weiß, 230V, 4 Zonen, Single/CCT/RGB/W/+CCT | | **74,95 €** |
| **843514** | RF-smart, Wandfernb., weiß, 8 Zo, Single/CCT/RGB/RGBW/RGB+CCT | | **109,95 €** |

## PHILIPS COREPRO LEDCANDLE E14

| | | | |
|---|---|---|---|
| Gehäuse | Glas | Lebensdauer L70 / B50 | 15000 h |
| Farbtemperatur | 2700 K | Höhe | 97 mm |
| Lichtstrom | 470 lm | Ø | 35 mm |
| Leistung | 4,3 W | Eingangsspannung | 220-240 V/AC |
| Abstrahlwinkel | 270 Grad | Farbwiedergabe (Ra) | 80 |
| Energieverbrauch | 5 kWh/1000h | | |

| Artikel | Gehäusefarbe | | Preis |
|---|---|---|---|
| **180238** | Farblos | ww | **9,95 €** |

E14 | IP20 | 1 CH | A ↑ G E

dtw Ra>90

## PHILIPS CLASSIC LEDCANDLE E14 DIM-TO-WARM

| | | | |
|---|---|---|---|
| Gehäuse | Glas | Länge | 97 mm |
| Farbtemperatur | 2200-2700 K | Ø | 35 mm |
| Lichtstrom | 470 lm | Eingangsspannung | 220-240 V/AC |
| Leistung | 3,4 W | Farbwiedergabe (Ra) | 90 |
| Abstrahlwinkel | 270 Grad | Ansteuerung | Mit Phasenab-schnittsdimmer |
| Energieverbrauch | 4 kWh/1000h | | |
| Lebensdauer L70 / B50 | 25000 h | | |

| Artikel | Gehäusefarbe | Farbtemperatur | Preis |
|---|---|---|---|
| **180248** | Farblos | ww 2200-2700 K | **13,95 €** |

E14 | IP20 | 1 CH | A ↑ G D

## DEKO-LIGHT LED DESIGN-BULB ORBIT E27 DIMMBAR

Lassen Sie sich von unserer neuen Design-Leuchtenserie ORBIT, SHINE und MOON in die Welt des Styles entführen. Durch den filigranen Leuchtkörper und die im Glas erzeugten Reflexionen entsteht der Eindruck von schwebendem Licht. Ob luftig-leicht im heimischen Wohnzimmer oder opulent und großzügig in der Hotellobby - die dimmbaren LED-Lampen der Design-Bulb-Serie eignen sich perfekt für offene Leuchten ohne Schirm oder Fassungsleuchten mit E27-Fassung und sind in jedem Fall überall ein echter Hingucker.

## DEKO-LIGHT LED DESIGN-BULB ORBIT E27 DIMMBAR

| | | | |
|---|---|---|---|
| Gehäuse | Glas | Lebensdauer | 20000 h |
| Abstrahlwinkel | 330 Grad | Ansteuerung | Mit Phasenab-schnittsdimmer |
| Höhe | 120 mm | | |
| Ø | 220 mm | Kanäle | 1 |
| Eingangsspannung | 220-240 V/AC | | |

| Artikel | Gehäusefarbe | Farbtemperatur | Lichtstrom | Leistung | Energieverbrauch | CRI (Ra) | EEI | Preis |
|---|---|---|---|---|---|---|---|---|
| **180731** | Gold | 1900 K | 185 lm | 4,5 W | 5 kWh/1000h | 85 | | **129,95 €** |
| **180730** | Gold | WW 2200 K | 240 lm | 4,0 W | 4 kWh/1000h | 90 | A G | **129,95 €** |

E27 | + − | IP20 | 1 CH | □

## DEKO-LIGHT LED DESIGN-BULB SHINE E27 DIMMBAR

| | | | |
|---|---|---|---|
| Gehäuse | Glas | Eingangsspannung | 220-240 V/AC |
| Abstrahlwinkel | 330 Grad | Lebensdauer | 20000 h |
| Energieverbrauch | 5 kWh/1000h | Ansteuerung | Mit Phasenab-schnittsdimmer |
| Höhe | 190 mm | | |
| Ø | 200 mm | Kanäle | 1 |

| Artikel | Gehäusefarbe | Farbtemperatur | Lichtstrom | Leistung | CRI (Ra) | EEI | Preis |
|---|---|---|---|---|---|---|---|
| **180733** | Gold | 1900 K | 210 lm | 5 W | 85 | | **114,95 €** |
| **180732** | Gold | WW 2200 K | 300 lm | 4,5 W | 90 | A G | **114,95 €** |

E27 | + − | IP20 | 1 CH | □

## DEKO-LIGHT LED DESIGN-BULB MOON E27 DIMMBAR

| | | | |
|---|---|---|---|
| Gehäuse | Glas | Lebensdauer | 20000 h |
| Farbtemperatur | 1900 K | Ansteuerung | Mit Phasenab-schnittsdimmer |
| Abstrahlwinkel | 330 Grad | | |
| Eingangsspannung | 220-240 V/AC | Kanäle | 1 |
| Farbwiedergabe (Ra) | 85 | | |

| Artikel | Gehäusefarbe | Lichtstrom | Leistung | Energieverbrauch | Höhe | Ø | Preis |
|---|---|---|---|---|---|---|---|
| **180734** | Gold | 220 lm | 6,0 W | 6 kWh/1000h | 165 mm | 125 mm | **69,95 €** |
| **180735** | Gold | 260 lm | 6,0 W | 6 kWh/1000h | 185 mm | 150 mm | **79,95 €** |
| **180736** | Gold | 300 lm | 6,0 W | 6 kWh/1000h | 230 mm | 200 mm | **109,95 €** |
| **180737** | Gold | 350 lm | 8,0 W | 8 kWh/1000h | 320 mm | 300 mm | **249,95 €** |

E27 | + − | IP20 | 1 CH | □

## PHILIPS MAS VLE E27 ST64 DIMMBAR

| | | | |
|---|---|---|---|
| Gehäuse | Glas | Ansteuerung | Mit Phasenab-schnittsdimmer |
| Abstrahlwinkel | 330 Grad | | |
| Lebensdauer L70 / B50 | 15000 h | Kanäle | 1 |
| Eingangsspannung | 220-240 V/AC | | |

| Artikel | Gehäusefarbe | Farbtemperatur | Lichtstrom | Leistung | Energieverbrauch | Höhe | EEI | Preis |
|---|---|---|---|---|---|---|---|---|
| **180359** | Gold | WW 1800 K | 250 lm | 4,0 W | 4 kWh/1000h | 143 mm | | **39,95 €** |
| **180360** | Farblos | WW 2700 K | 806 lm | 5,9 W | 6 kWh/1000h | 140 mm | A D | **21,95 €** |

E27 | + − | IP20 | 1 CH | □

Ra>90

## PHILIPS COREPRO LEDBULB E27 A60 DIMMBAR

| | | | |
|---|---|---|---|
| Gehäuse | Glas | Länge | 104 mm |
| Farbtemperatur | 2700 K | Ø | 60 mm |
| Lichtstrom | 470 lm | Eingangsspannung | 220-240 V/AC |
| Leistung | 3,4 W | Farbwiedergabe (Ra) | 90 |
| Abstrahlwinkel | 150 Grad | Ansteuerung | Mit Phasenab-schnittsdimmer |
| Energieverbrauch | 4 kWh/1000h | | |
| Lebensdauer L70 / B50 | 15000 h | Kanäle | 1 |

| Artikel | Gehäusefarbe | | Preis |
|---|---|---|---|
| **180214** | Weiß | WW | **12,95 €** |

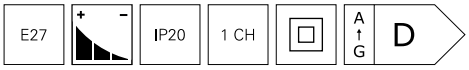

## LEDVANCE LED RETROFIT E27 A60 DIMMBAR

| | | | |
|---|---|---|---|
| Gehäuse | Glas | Länge | 105 mm |
| Farbtemperatur | 2700 K | Eingangsspannung | 220-240 V/AC |
| Lichtstrom | 805 lm | Farbwiedergabe (Ra) | 80 |
| Leistung | 7 W | Ansteuerung | Mit Phasenab-schnittsdimmer |
| Abstrahlwinkel | 320 Grad | | |
| Energieverbrauch | 7 kWh/1000h | Kanäle | 1 |
| Lebensdauer L70 / B50 | 15000 h | | |

| Artikel | Gehäusefarbe | | Preis |
|---|---|---|---|
| **180253** | Farblos | WW | **8,95 €** |

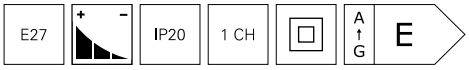

## LEDVANCE LED CLASSIC E27 A75 DIMMBAR

| | | | |
|---|---|---|---|
| Gehäuse | Glas | Höhe | 105 mm |
| Farbtemperatur | 2700 K | Ø | 60 mm |
| Lichtstrom | 1055 lm | Eingangsspannung | 220-240 V/AC |
| Leistung | 7,5 W | Farbwiedergabe (Ra) | 80 |
| Abstrahlwinkel | 360 Grad | Ansteuerung | Mit Phasenab-schnittsdimmer |
| Energieverbrauch | 8 kWh/1000h | | |
| Lebensdauer L70 / B50 | 15000 h | Kanäle | 1 |

| Artikel | Gehäusefarbe | | Preis |
|---|---|---|---|
| **180277** | Farblos | WW | **12,95 €** |

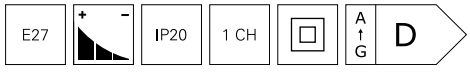


NEW

## PHILIPS COREPRO LEDBULB E27 A67

| | | | |
|---|---|---|---|
| Farbtemperatur | 2700 K | Lebensdauer L70 / B50 | 15000 h |
| Lichtstrom | 2000 lm | Höhe | 121 mm |
| Leistung | 13 W | Ø | 70 mm |
| Abstrahlwinkel | 330 Grad | Eingangsspannung | 220-240 V/AC |
| Energieverbrauch | 13 kWh/1000h | Farbwiedergabe (Ra) | 80 |

| Artikel | Gehäusefarbe | | Preis |
|---|---|---|---|
| **180363** | Farblos | WW | **19,95 €** |
| **180364** | Farblos | WW | **19,95 €** |

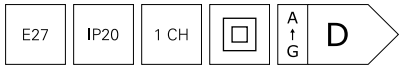

## LEDVANCE LED CLA150 E27 DIMMBAR

| | | | |
|---|---|---|---|
| Gehäuse | Glas | Höhe | 141 mm |
| Farbtemperatur | 2700 K | Ø | 70 mm |
| Lichtstrom | 2452 lm | Eingangsspannung | 220-240 V/AC |
| Leistung | 18 W | Farbwiedergabe (Ra) | 80 |
| Abstrahlwinkel | 330 Grad | Ansteuerung | Mit Phasenab-schnittsdimmer |
| Energieverbrauch | 18 kWh/1000h | | |
| Lebensdauer L70 / B50 | 15000 h | Kanäle | 1 |

| Artikel | Gehäusefarbe | | Preis |
|---|---|---|---|
| **180361** | Farblos | WW | **27,95 €** |

E27 | IP20 | 1 CH | A ↑ G D

## PHILIPS CLASSIC LEDLUSTER E27 P45 DIM-TO-WARM

| | | | |
|---|---|---|---|
| Gehäuse | Glas | Eingangsspannung | 220-240 V/AC |
| Abstrahlwinkel | 270 Grad | Farbwiedergabe (Ra) | 90 |
| Lebensdauer L70 / B50 | 25000 h | Ansteuerung | Mit Phasenab-schnittsdimmer |
| Länge | 78 mm | | |
| Ø | 45 mm | Kanäle | 1 |

| Artikel | Gehäusefarbe | | Farbtemperatur | Lichtstrom | Leistung | Energieverbrauch | Preis |
|---|---|---|---|---|---|---|---|
| **180245** | Farblos | WW | 2000-2700 K | 470 lm | 3,5 W | 4 kWh/1000h | **13,95 €** |
| **180279** | Farblos | WW | 2200-2700 K | 340 lm | 2,5 W | 3 kWh/1000h | **12,95 €** |

E27 | IP20 | 1 CH | A ↑ G D

## LEDVANCE LED STICK70 E27 DIMMBAR

| | | | |
|---|---|---|---|
| Gehäuse | Kunststoff | Höhe | 117 mm |
| Farbtemperatur | 2700 K | Ø | 40 mm |
| Lichtstrom | 1000 lm | Eingangsspannung | 220-240 V/AC |
| Leistung | 11 W | Farbwiedergabe (Ra) | 90 |
| Abstrahlwinkel | 200 Grad | Ansteuerung | Mit Phasenab-schnittsdimmer |
| Energieverbrauch | 11 kWh/1000h | | |
| Lebensdauer L70 / B50 | 25000 h | Kanäle | 1 |

| Artikel | Gehäusefarbe | | Preis |
|---|---|---|---|
| **180362** | Farblos | WW | **15,95 €** |

E27 | IP20 | 1 CH | A ↑ G F

## PHILIPS MASTER LEDSPOT E27 PAR 30 DIMMBAR

| | | | |
|---|---|---|---|
| Gehäuse | Glas | Eingangsspannung | 220-240 V/AC |
| Leistung | 9,5 W | Farbwiedergabe (Ra) | 90 |
| Abstrahlwinkel | 25 Grad | Ansteuerung | Mit Phasenab-schnittsdimmer |
| Energieverbrauch | 10 kWh/1000h | | |
| Lebensdauer L70 / B50 | 25000 h | Kanäle | 1 |
| Länge | 86 mm | | |

| Artikel | Farbtemperatur | Lichtstrom | Ø | Dimmbar | Preis |
|---|---|---|---|---|---|
| **180278** | WW 3000 K | 760 lm | 95 mm | | **42,95 €** |
| **180249** | NW 4000 K | 820 lm | 96 mm | Ja | **42,95 €** |

E27 | IP20 | 1 CH | A ↑ G F

## DEKO-LIGHT RF-SMART LEUCHTMITTEL E27 A60 RGB+CCT RF-STEUERBAR

- **Helligkeit und Farbsättigung dimmbar**
- **16 Millionen Farben und Farbtemperatur einstellbar**
- **18 Automatikprogramme vorinstalliert**
- **Programm- und Fernbedienungssynchronisation beim Betrieb mehrerer RF-smart Leuchtmittel [Repeater-Funktion]**
- **steuerbar mit RF-smart Funkfernbedienungen [2,4Ghz, Reichweite ca. 30 m, nicht im Lieferumfang enthalten]**
- **nur mit RF-Fernbedienungen steuerbar [keine Zigbee Funktionalität]**

| | | | |
|---|---|---|---|
| Gehäuse | Kunststoff | Länge | 100 mm |
| Lichtstrom | 550 lm | Ø | 57 mm |
| Leistung | 6 W | Eingangsspannung | 100-240 V/AC |
| Abstrahlwinkel | 220 Grad | Farbwiedergabe (Ra) | 80 |
| Energieverbrauch | 6 kWh/1000h | Ansteuerung | RF-Smart |
| Lebensdauer L70 / B50 | 50000 h | Kanäle | 5 |

| Artikel | Gehäusefarbe | Farbtemperatur | Preis |
|---|---|---|---|
| **843516** | ☐ Weiß | RGB WW CW 2700-6500 K | **34,95 €** |

Zubehör

| | | | |
|---|---|---|---|
| **843510** | RF-smart, Fernbedienung, weiß, 1 Zone, RGB/RGBW/RGB+CCT, IP20 | | **38,95 €** |
| **843511** | RF-smart, Fernbedienung, schwarz, 1 Zone, RGB/RGBW/RGB+CCT, IP20 | | **38,95 €** |
| **843512** | RF-smart, Fernbed., schwarz, 8 Zo, Single/CCT/RGB/RGBW/RGB+CCT | | **49,95 €** |
| **843513** | RF-smart, Wandfernbedienung, weiß, 3V, 4 Zonen, Single/CCT/RGB/W/+CCT | | **69,95 €** |
| **843522** | RF-smart, Wandfernbedienung, weiß, 230V, 4 Zonen, Single/CCT/RGB/W/+CCT | | **74,95 €** |
| **843514** | RF-smart, Wandfernb., weiß, 8 Zo, Single/CCT/RGB/RGBW/RGB+CCT | | **109,95 €** |

## DEKO-LIGHT RF-SMART LEUCHTMITTEL E27 MAX RGB+CCT RF-STEUERBAR

- **Helligkeit und Farbsättigung dimmbar**
- **16 Millionen Farben und Farbtemperatur einstellbar**
- **18 Automatikprogramme vorinstalliert**
- **Programm- und Fernbedienungssynchronisation beim Betrieb mehrerer RF-smart Komponenten [Repeater-Funktion]**
- **steuerbar mit RF-smart Funkfernbedienungen [2,4Ghz, Reichweite ca. 30 m, nicht im Lieferumfang enthalten]**
- **nur mit RF-Fernbedienungen steuerbar [keine Zigbee Funktionalität]**

| | | | |
|---|---|---|---|
| Gehäuse | Kunststoff | Länge | 140 mm |
| Lichtstrom | 1100 lm | Ø | 74 mm |
| Leistung | 12 W | Eingangsspannung | 100-240 V/AC |
| Abstrahlwinkel | 220 Grad | Farbwiedergabe (Ra) | 80 |
| Energieverbrauch | 12 kWh/1000h | Ansteuerung | RF-Smart |
| Lebensdauer L70 / B50 | 50000 h | Kanäle | 5 |

| Artikel | Gehäusefarbe | Farbtemperatur | Preis |
|---|---|---|---|
| **843517** | Weiß | RGB WW CW 2700-6500 K | **64,95 €** |

E27 | IP20 | 5 CH | A ↑ G F

Zubehör

| | | | |
|---|---|---|---|
| **843510** | RF-smart, Fernbedienung, weiß, 1 Zone, RGB/RGBW/RGB+CCT, IP20 | | **38,95 €** |
| **843511** | RF-smart, Fernbedienung, schwarz, 1 Zone, RGB/RGBW/RGB+CCT, IP20 | | **38,95 €** |
| **843512** | RF-smart, Fernbed., schwarz, 8 Zo, Single/CCT/RGB/RGBW/RGB+CCT | | **49,95 €** |
| **843513** | RF-smart, Wandfernbedienung, weiß, 3V, 4 Zonen, Single/CCT/RGB/W/+CCT | | **69,95 €** |
| **843522** | RF-smart, Wandfernbedienung, weiß, 230V, 4 Zonen, Single/CCT/RGB/W/+CCT | | **74,95 €** |
| **843514** | RF-smart, Wandfernb., weiß, 8 Zo, Single/CCT/RGB/RGBW/RGB+CCT | | **109,95 €** |

**Onlineshop**
Im Onlineshop erhalten Sie weitere Informationen zu den Produkten:
Detailbilder, Videos, Projektberichte, LDT-Dateien, EPREL-Datenblätter und mehr.

## OSRAM HALOLINE R7S 78MM DIMMBAR

| | | | |
|---|---|---|---|
| Gehäuse | Glas | Farbwiedergabe (Ra) | 100 |
| Abstrahlwinkel | 360 Grad | Ansteuerung | Mit Phasenanschnittsdimmer, Mit Phasenabschnittsdimmer |
| Länge | 74,9 mm | | |
| Ø | 12 mm | | |
| Eingangsspannung | 220-240 V/AC | | |

| Artikel | Gehäusefarbe | | Farbtemperatur | Lichtstrom | Leistung | Energieverbrauch | Preis |
|---|---|---|---|---|---|---|---|
| **332269** | Farblos | WW | 2800 K | 750 lm | 48,0 W | 48 kWh/1000h | **10,95 €** |
| **332270** | Farblos | | 2950 K | 1400 lm | 80,0 W | 80 kWh/1000h | **10,95 €** |
| **332271** | Farblos | | 2950 K | 2250 lm | 120,0 W | 120 kWh/1000h | **10,95 €** |

R7S 78mm | + − | IP20 | 1 CH | A ↑ G G

## PHILIPS COREPRO LED R7S 118MM DIMMBAR

| | | | |
|---|---|---|---|
| Gehäuse | Kunststoff | Länge | 118 mm |
| Farbtemperatur | 3000 K | Ø | 29 mm |
| Lichtstrom | 1600 lm | Eingangsspannung | 220-240 V/AC |
| Leistung | 14 W | Farbwiedergabe (Ra) | 80 |
| Abstrahlwinkel | 360 Grad | Ansteuerung | Mit Phasenanschnittsdimmer, Mit Phasenabschnittsdimmer |
| Energieverbrauch | 14 kWh/1000h | | |
| Lebensdauer L70 / B50 | 15000 h | | |

| Artikel | Gehäusefarbe | | Preis |
|---|---|---|---|
| **180097** | Farblos | WW | **45,95 €** |

R7S 118mm | + − | IP20 | 1 CH | A ↑ G E

## ISOLED LED GX53

| | | | |
|---|---|---|---|
| Gehäuse | Aluminium | Höhe | 28 mm |
| Leistung | 6 W | Ø | 75 mm |
| Abstrahlwinkel | 120 Grad | Eingangsspannung | 220-240 V/AC |
| Energieverbrauch | 6 kWh/1000h | Farbwiedergabe (Ra) | 80 |
| Lebensdauer L70 / B50 | 25000 h | | |

| Artikel | Gehäusefarbe | Farbtemperatur | Lichtstrom | Preis |
|---|---|---|---|---|
| **180196** | ☐ Weiß | WW 3000 K | 500 lm | **21,95 €** |
| **180195** | ☐ Weiß | NW 4000 K | 525 lm | **21,95 €** |

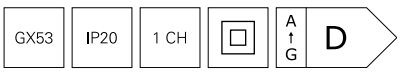


**Lichtplanung**
Interesse an unserem Lichtplanungsservice?
Ihr Ansprechpartner steht Ihnen bei allen Fragen gerne zur Verfügung.

## ZUBEHÖR

890 Innenbereich | Dimmen und Schalten
891 Innenbereich | Sonstiges
892 Innenbereich | Niedervolt
896 Außenbereich | Niedervolt DC | WEIPU HQ Steckverbinder
901 Innenbereich | DMX-Kabel
903 Innenbereich | Hochvolt
906 Innenbereich | Hochvolt | Steckersysteme
908 Außenbereich | Hochvolt | Steckersysteme
911 Außenbereich | Kabelverbinder
916 Montagematerial für LED-Stripes und Profile
918 Außenbereich | Montagezubehör
919 chemische Produkte

□ Seite 890

□ Seite 890

■ Seite 891

□ Seite 892

□ Seite 893

□ Seite 894

Seite 896

■ Seite 902

■ Seite 905

■ Seite 906

■ Seite 909

■ Seite 914

# Zubehör

■

Seite 915

Seite 917

■■

Seite 918

Seite 919

## TRIAC-DIMMER PHASENABSCHNITT

geeignet zum Dimmen von:

- **R-Lasten [Glühlampe] 10 - 350W**
- **C-Lasten [elektrische Vorschaltgeräte] 10 - 350W**
- **max. fünf Vorschaltgeräte**
- **einstellbare Mindestlast / Helligkeit**
- **perfekt auf DEKO-LIGHT-Netzgeräte abgestimmt**
- **passend für 68 mm Unterputz- / Hohlwanddosen**

| | | | |
|---|---|---|---|
| Gehäuse | Kunststoff | Leistung | 355 W |
| Länge | 83,5 mm | Ansteuerung | Mit Phasenabschnittsdimmer |
| Breite | 83,5 mm | | |
| Höhe | 43,5 mm | Nennstrom | 1,6 A |
| Eingangsspannung | 220-240 V/AC | Anschlussmöglichkeit | Klemme |

| Artikel | Gehäusefarbe | Preis |
|---|---|---|
| **930060** | Weiß | **66,95 €** |

## HOCHFREQUENZ BEWEGUNGSSENSOR | MD1200

- **Erfassungswinkel 360°**
- **Erfassungsbereich 1 - 10 m**
- **Schaltzeit 5 sek - 30 min**
- **Tageslichtschwellenwert 5 - 2000 Lux**
- **geeignet zum Schalten gängiger Leuchtmittel / Vorschaltgeräte [R-/ L-/ C-Lasten]**
- **max. fünf Vorschaltgeräte**

| | | | |
|---|---|---|---|
| Gehäuse | Kunststoff | Eingangsspannung | 220-240 V/AC |
| Länge | 75 mm | Leistung | 1200 W |
| Breite | 42 mm | Anschlussmöglichkeit | Klemme |
| Höhe | 28 mm | | |

| Artikel | Gehäusefarbe | Preis |
|---|---|---|
| **930036** | ☐ Weiß | **39,95 €** |

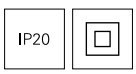

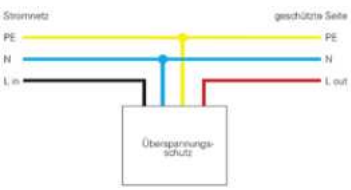


## ÜBERSPANNUNGSSCHUTZ MIT KONTROLLANZEIGE

- **kompakter Schutz von Leuchten bei Problemen im Stromnetz**
- **verhindert den vorzeitigen Ausfall**
- **im Fehlerfall geht der Überspannungsschutz defekt und schützt so die Leuchte durch Netztrennung**
- **Kontroll-LED zur Anzeige des Betriebszustands**
- **geeignet für einphasig betriebene, nicht dimmbare Leuchten**
- **mit Befestigungswinkel zur Montage in Leuchten oder Abzweigdosen**

| | | | |
|---|---|---|---|
| Gehäuse | Kunststoff | Nennstrom | 10 A |
| Länge | 37 mm | Leitungsende Primär | Mit freien Litzen-/ Leitungsenden |
| Breite | 30 mm | | |
| Höhe | 20 mm | Leitungsende Sekundär | Offene Kabel |
| Eingangsspannung | 230-277 V/AC | Anschlussmöglichkeit | Offene Kabel |

| Artikel | Gehäusefarbe | Preis |
|---|---|---|
| **843055** | Schwarz | **19,95 €** |

IP67

## SICHERHEITSABSTANDSHALTER

- **zum sicheren Einbau von Downlights in Decken mit Isoliermaterial**
- **schafft den benötigten Abstand zur Leuchte, damit eine bessere Luftzirkulation ermöglicht wird**
- **Installationsvorschriften der jeweiligen Leuchte beachten.**
- **für Deckeneinbauringe von Ø 62 bis 90 mm**

| | | | |
|---|---|---|---|
| Gehäuse | Kunststoff | Ø | 62 mm |
| Höhe | 80 mm | | |

| Artikel | Gehäusefarbe | Preis |
|---|---|---|
| **829063** | Schwarz | **5,95 €** |

## FASSUNG GU5,3

- **thermobeständiges Anschlusskabel**
- **Keramikfassung**

| | | | |
|---|---|---|---|
| Gehäuse | Keramik | Leitungsende Sekundär | Offene Kabel |
| Eingangsspannung | 12 V/AC/DC | Anschlussmöglichkeit | Offene Kabel |
| Leistung | 35 W | | |

| Artikel | Gehäusefarbe | Länge | Preis |
|---|---|---|---|
| **100200** | ☐ Weiß | 150 mm | **0,95 €** |
| **100250** | ☐ Weiß | 500 mm | **1,65 €** |

CV III

## NIEDERVOLT SCHRAUBVERTEILER AC 6-FACH

- **bis zu sechs spannungsstabile [CV] Komponenten an einem Netzgerät**
- **25 cm Anschlusskabel**

| | | | |
|---|---|---|---|
| Gehäuse | Kunststoff | Leistung | 250 W |
| Länge | 63,5 mm | Anschlussmöglichkeit | Offene Kabel, Klemme |
| Breite | 26 mm | | |
| Eingangsspannung | 12 V/AC | | |

| Artikel | Gehäusefarbe | Preis |
|---|---|---|
| **930006** | ☐ Weiß | **8,95 €** |

CV III

## MINI-AMP ANSCHLUSSKABEL

- **zur Erweiterung der Möbelleuchtensets**
- **steckerfertige Installation vorkonfektionierbarer Komponenten**
- **2-polig / verpolungssicher**

| | | | |
|---|---|---|---|
| Gehäuse | Kunststoff | Nennstrom | 3 A |
| Eingangsspannung | 12-24 V/DC | Anschlussmöglichkeit | Mini AMP Stecker |

| Artikel | Gehäusefarbe | Länge | Preis |
|---|---|---|---|
| **940032** | ☐ Weiß | 300 mm | **2,95 €** |
| **940036** | ☐ Weiß | 1000 mm | **3,95 €** |
| **940040** | ☐ Weiß | 2000 mm | **4,95 €** |

CV | IP20 | III

## MINI-AMP VERLÄNGERUNGSKABEL

- **zur Erweiterung der Möbelleuchtensets**
- **steckerfertige Installation vorkonfektionierbarer Komponenten**
- **2-polig / verpolungssicher**

| | | | |
|---|---|---|---|
| Gehäuse | Kunststoff | Nennstrom | 3 A |
| Eingangsspannung | 12-24 V/DC | Anschlussmöglichkeit | Mini AMP Stecker |

| Artikel | Gehäusefarbe | Länge | Preis |
|---|---|---|---|
| **940044** | ☐ Weiß | 500 mm | **5,95 €** |
| **940048** | ☐ Weiß | 1000 mm | **6,95 €** |
| **940052** | ☐ Weiß | 2000 mm | **7,95 €** |

CV | IP20 | III

## MINI-AMP MEHRFACHVERTEILER | STECKER - BUCHSE

- **zur Erweiterung der Möbelleuchtensets**
- **steckerfertige Installation vorkonfektionierbarer Komponenten**
- **2-polig / verpolungssicher**

| | | | |
|---|---|---|---|
| Gehäuse | Kunststoff | Eingangsspannung | 12-24 V/DC |
| Länge | 38 mm | Nennstrom | 3 A |
| Höhe | 11 mm | Anschlussmöglichkeit | Mini AMP Stecker |

| Artikel | Gehäusefarbe | Ausführung | Breite | Preis |
|---|---|---|---|---|
| **940064** | ☐ Weiß | 3-fach | 32 mm | **6,95 €** |
| **940065** | ☐ Weiß | 6-fach | 58 mm | **7,95 €** |

CV | IP20 | III

## MINI-AMP EINBAUSCHALTER | STECKER - BUCHSE

- **zur Erweiterung der Möbelleuchtensets**
- **steckerfertige Installation vorkonfektionierbarer Komponenten**
- **2-polig / verpolungssicher**

| | | | |
|---|---|---|---|
| Gehäuse | Kunststoff | Nennstrom | 3 A |
| Länge | 1000 mm | Anschlussmöglichkeit | Mini AMP Stecker |
| Eingangsspannung | 12-24 V/DC | | |

| Artikel | Gehäusefarbe | Preis |
|---|---|---|
| **940066** | ☐ Weiß | **12,95 €** |

CV | IP20 | III

## MINI-AMP ADAPTER MR16/GU5,3 | FASSUNG - STECKER

- **Erweiterung der Möbelleuchtensets**
- **2-polig / verpolungssicher**
- **steckerfertige Installation vorkonfektionierbarer Komponenten**

| | | | |
|---|---|---|---|
| Gehäuse | Kunststoff | Nennstrom | 3 A |
| Länge | 500 mm | Anschlussmöglichkeit | Mini AMP Stecker |
| Eingangsspannung | 12 V/DC | | |

| Artikel | Gehäusefarbe | Preis |
|---|---|---|
| **940067** | ☐ Weiß | **4,95 €** |

CV | IP20 | III

## WEIPU HQ BUCHSE / STECKER | 2-POLIG

| | | | |
|---|---|---|---|
| Gehäuse | Kunststoff | Nennstrom | 8,5 A |
| Eingangsspannung | 12-48 V/DC | | |

| Artikel | Anschlussmöglichkeit | Preis |
|---|---|---|
| **940058** | WEIPU Buchse 2-pol | **13,95 €** |
| **940059** | WEIPU Buchse 2-pol | **13,95 €** |
| **940060** | WEIPU Stecker 2-pol | **13,95 €** |

CV | IP67 | III

## WEIPU HQ BUCHSE / STECKER | 4-POLIG

| | | | |
|---|---|---|---|
| Gehäuse | Kunststoff | Nennstrom | 8,5 A |
| Eingangsspannung | 12-48 V/DC | | |

| Artikel | Anschlussmöglichkeit | Preis |
|---|---|---|
| **940061** | WEIPU Buchse 4-pol | **14,95 €** |
| **940063** | WEIPU Buchse 4-pol | **14,95 €** |
| **940062** | WEIPU Stecker 4-pol | **14,95 €** |

CV | IP67 | III

## WEIPU HQ BUCHSE / STECKER | 5-POLIG

| | | | |
|---|---|---|---|
| Gehäuse | Kunststoff | Eingangsspannung | 12-48 V/DC |
| Länge | 65 mm | Nennstrom | 8,5 A |
| Höhe | 25 mm | | |

| Artikel | Anschlussmöglichkeit | Preis |
|---|---|---|
| **940056** | WEIPU Buchse 5-pol | **15,95 €** |
| **940057** | WEIPU Stecker 5-pol | **15,95 €** |

CV | IP67 | III

## WEIPU HQ EINSPEISEKABEL | BUCHSE 2-POLIG

| | | | |
|---|---|---|---|
| Gehäuse | Kunststoff | Anschlussmöglichkeit | WEIPU Buchse 2-pol |
| Eingangsspannung | 12-48 V/DC | | |
| Nennstrom | 8,5 A | | |

| Artikel | Länge | Preis |
|---|---|---|
| **940037** | 1000 mm | **22,95 €** |
| **940038** | 3000 mm | **29,95 €** |
| **940039** | 5000 mm | **37,95 €** |

CV | IP67 | III

## WEIPU HQ EINSPEISEKABEL | BUCHSE 4-POLIG

| | | | |
|---|---|---|---|
| Gehäuse | Kunststoff | Anschlussmöglichkeit | WEIPU Buchse 4-pol |
| Eingangsspannung | 12-48 V/DC | | |
| Nennstrom | 8,5 A | | |

| Artikel | Länge | Preis |
|---|---|---|
| **940033** | 1000 mm | **27,95 €** |
| **940034** | 3000 mm | **42,95 €** |
| **940035** | 5000 mm | **55,95 €** |

CV | IP67 | III

## WEIPU HQ EINSPEISEKABEL | BUCHSE | 5-POLIG

| | | | |
|---|---|---|---|
| Gehäuse | Kunststoff | Anschlussmöglichkeit | WEIPU Buchse 5-pol |
| Eingangsspannung | 12-48 V/DC | | |
| Nennstrom | 8,5 A | | |

| Artikel | Länge | Preis |
|---|---|---|
| **940029** | 1000 mm | **31,95 €** |
| **940030** | 3000 mm | **47,95 €** |
| **940031** | 5000 mm | **59,95 €** |

CV | IP67 | III

## WEIPU HQ VERBINDUNGSKABEL | 2-POLIG

| | | | |
|---|---|---|---|
| Gehäuse | Kunststoff | Leitungsende Sekundär | WEIPU Buchse 2-pol |
| Eingangsspannung | 12-48 V/DC | Anschlussmöglichkeit | WEIPU Stecker 2-pol |
| Nennstrom | 8,5 A | | |

| Artikel | Länge | Preis |
|---|---|---|
| **940049** | 1000 mm | **34,95 €** |
| **940050** | 3000 mm | **42,95 €** |
| **940051** | 5000 mm | **49,95 €** |

CV | IP67 | III

## WEIPU HQ VERBINDUNGSKABEL | 4-POLIG

| | | | |
|---|---|---|---|
| Gehäuse | Kunststoff | Leitungsende Sekundär | WEIPU Buchse 4-pol |
| Eingangsspannung | 12-48 V/DC | Anschlussmöglichkeit | WEIPU Stecker 4-pol |
| Nennstrom | 8,5 A | | |

| Artikel | Länge | Preis |
|---|---|---|
| **940045** | 1000 mm | **42,95 €** |
| **940046** | 3000 mm | **56,95 €** |
| **940047** | 5000 mm | **68,95 €** |

CV | IP67 | III

## WEIPU HQ VERBINDUNGSKABEL | 5-POLIG

| | | | |
|---|---|---|---|
| Gehäuse | Kunststoff | Leitungsende Sekundär | WEIPU Buchse 5-pol |
| Eingangsspannung | 12-48 V/DC | Anschlussmöglichkeit | WEIPU Stecker 5-pol |
| Nennstrom | 8,5 A | | |

| Artikel | Länge | Preis |
|---|---|---|
| **940041** | 1000 mm | **47,95 €** |
| **940042** | 3000 mm | **60,95 €** |
| **940043** | 5000 mm | **72,95 €** |

CV | IP67 | III

## WEIPU VERTEILERBOX

- **zur Verkabelung von 12V/24V/48V DC Outdoor-Komponenten**
- **verpolungssicher**
- **robuste Bauform**
- **2 Abgänge Buchse**

| | | | |
|---|---|---|---|
| Gehäuse | Kunststoff | Höhe | 38 mm |
| Länge | 57 mm | Eingangsspannung | 12-48 V/DC |
| Breite | 57 mm | Nennstrom | 8,5 A |

| Artikel | Leitungsende Sekundär | Anschlussmöglichkeit | Preis |
|---|---|---|---|
| **730300** | WEIPU Buchse 2-pol | WEIPU Stecker 2-pol | **64,95 €** |
| **730301** | WEIPU Buchse 4-pol | WEIPU Stecker 4-pol | **68,95 €** |
| **940010** | WEIPU Buchse 5-pol | WEIPU Stecker 5-pol | **78,95 €** |

CV | IP67 | III

## KABELSYSTEM, DMX

- **verpolungssicher**
- **abgeschirmte Leitung**
- **beidseitig RJ45 Stecker**
- **zum schnellen verbinden geeigneter DMX-Dimmer**

| | | | |
|---|---|---|---|
| Gehäuse | Kunststoff | Leitungsende Primär | RJ45 Stecker |
| Länge | 2000 mm | Leitungsende Sekundär | RJ45 Stecker |

| Artikel | Gehäusefarbe | Preis |
|---|---|---|
| **930697** | Grau | **3,95 €** |

IP20

## DMX-ADAPTERKABEL | CAT5 AUF DMX XLR

- **verpolungssicher**
- **abgeschirmte Leitung**
- **zum verbinden von DMX-Geräten mit geeigneten DMX-Dimmer**
- **Länge 30 cm**

| | | | |
|---|---|---|---|
| Gehäuse | Kunststoff | Leitungsende Primär | RJ45 Stecker |

| Artikel | Gehäusefarbe | Leitungsende Sekundär | Preis |
|---|---|---|---|
| **882272** | Schwarz | XLR-Buchse | **54,95 €** |
| **882271** | Schwarz | XLR-Stecker | **54,95 €** |

IP20

## DMX-VERBINDUNGSKABEL

- **XLR-Kabel**
- **verpolungssicher**
- **abgeschirmte Leitung**
- **3-polig Stecker / Buchse**
- **zum schnellen verbinden geeigneter DMX-Dimmer/Geräte**

| | | | |
|---|---|---|---|
| Gehäuse | Kunststoff | Leitungsende Sekundär | XLR-Buchse |
| Leitungsende Primär | XLR-Stecker | | |

| Artikel | Gehäusefarbe | Länge | Preis |
|---|---|---|---|
| **819066** | Schwarz | 1000 mm | **9,95 €** |
| **819070** | Schwarz | 5000 mm | **21,95 €** |
| **819072** | Schwarz | 10000 mm | **34,95 €** |

IP20

## KERAMIKKLEMMEN

**·2-polig, mit Befestigungsloch**
**·Kabel bis max. 2,5 mm²**

| | | | |
|---|---|---|---|
| Gehäuse | Keramik | Eingangsspannung | 12-230 V/AC |
| Länge | 21 mm | Nennstrom | 10 A |
| Breite | 18 mm | Anschlussmöglichkeit | Klemme |
| Höhe | 10 mm | | |

| Artikel | Gehäusefarbe | Preis |
|---|---|---|
| **100301** | ☐ Weiß | **2,25 €** |

IP20

## FASSUNG GU10 (SKII)

| | | | |
|---|---|---|---|
| Gehäuse | Keramik | Leitungslänge Primär | 15 cm |
| Länge | 150 mm | Leitungsende Primär | Mit freien Litzen-/ Leitungsenden |
| Eingangsspannung | 220-240 V/AC | | |
| Leistung | 35 W | | |

| Artikel | Gehäusefarbe | Preis |
|---|---|---|
| **100202** | ☐ Weiß | **1,95 €** |

IP20 | ☐ | GU10

## FASSUNG GU10 (SKI)

- **mit Abstandshalter und Anschlussbox**
- **gesonderter Anschluss für Schutzleiter**
- **bei Verwendung mit Einbauringen ist laut VDE eine Schraubverbindung zwischen Abstandhalter und Einbauring vorgeschrieben**

| | | | |
|---|---|---|---|
| Gehäuse | Keramik | Leistung | 35 W |
| Länge | 100 mm | Leitungslänge Primär | 10 cm |
| Eingangsspannung | 220-240 V/AC | Leitungsende Primär | Schraubklemme |

| Artikel | Gehäusefarbe | Preis |
|---|---|---|
| **100204** | Weiß | **3,95 €** |

IP20 | GU10

IP

## ANSCHLUSSKABEL MIT 230V NETZSTECKER

- **zur steckerfertigen Konfektionierung von 230V Komponenten**
- **Kabel H07RN-F, 3x 1,5 mm²**
- **offene Kabelenden**

| | | | |
|---|---|---|---|
| Gehäuse | Kunststoff | Nennstrom | 16 A |
| Länge | 2950 mm | Leitungsende Primär | Netzstecker IP44 |
| Breite | 10 mm | Leitungsende Sekundär | Offene Kabel |
| Eingangsspannung | 220-240 V/AC | | |

| Artikel | Gehäusefarbe | Preis |
|---|---|---|
| **930587** | Schwarz | **19,95 €** |

IP44

## DEKO-LIGHT QUICK-ANSCHLUSSBOX 2-WAY 230V

- **schnelle Duchgangsverdrahtung von Netzgeräten oder Leuchten**
- **3-poliges Quick-Terminal für starre / flexible Leitungen von 0,5 bis 1,5 mm²**
- **15 cm vorinstalliertes 3-poliges Kabel zum Anschluss an SKI/SKII Netzgeräte / Leuchten**
- **Schnellverschluss mit zusätzlicher Schraube gesichert**
- **zum Einlegen in Decken ab 68 mm Kreisausschnitt und 25 mm Deckenhohlraum**

| | | | |
|---|---|---|---|
| Gehäuse | Kunststoff | Eingangsspannung | 220-240 V/AC |
| Länge | 80 mm | Nennstrom | 16 A |
| Breite | 40 mm | Leitungsende Primär | Anschlussbox IP20 |
| Höhe | 25 mm | Leitungsende Sekundär | Offene Kabel |

| Artikel | Gehäusefarbe | Preis |
|---|---|---|
| **930694** | Schwarz | **5,95 €** |

IP20

## WIELAND GST18I3 VERTEILERBLOCK | BUCHSE | STECKER

- **3-polige Ausführung**
- **zur steckerfertigen Konfektionierung von 230V Komponenten**
- **für Kabelquerschnitte 0,75 - 2,5 mm²**

| | | | |
|---|---|---|---|
| Gehäuse | Kunststoff | Nennstrom | 16 A |
| Eingangsspannung | 220-240 V/AC | | |

| Artikel | Gehäusefarbe | Länge | Breite | Höhe | Preis |
|---|---|---|---|---|---|
| **800115** | Schwarz | 52,5 mm | 32 mm | 44 mm | **27,95 €** |
| **800100** | Schwarz | 70 mm | 28 mm | 12 mm | **8,95 €** |
| **800105** | Schwarz | 70 mm | 28 mm | 12 mm | **8,95 €** |

IP20

## WIELAND GST18I3 EINSPEISEKABEL MIT SCHUKOSTECKER

- **3-polige Ausführung**
- **zur steckerfertigen Konfektionierung von 230V Komponenten**
- **Kabelquerschnitt 3x 1,5 mm²**

| | | | |
|---|---|---|---|
| Gehäuse | Kunststoff | Nennstrom | 16 A |
| Länge | 2000 mm | Leitungsende Primär | Netzstecker IP20 |
| Eingangsspannung | 220-240 V/AC | | |

| Artikel | Gehäusefarbe | Preis |
|---|---|---|
| **800116** | Schwarz | **19,95 €** |

IP20

## WIELAND GST18I3 ANSCHLUSSLEITUNG MIT BUCHSE | STECKER

- **3-polige Ausführung**
- **zur steckerfertigen Konfektionierung von 230V Komponenten**
- **Kabelquerschnitt 3x 1,5 mm²**

| | | | |
|---|---|---|---|
| Gehäuse | Kunststoff | Eingangsspannung | 220-240 V/AC |
| Breite | 28 mm | Nennstrom | 16 A |
| Höhe | 12 mm | Anschlussmöglichkeit | Offene Kabel |

| Artikel | Gehäusefarbe | Ausführung | Länge | Preis |
|---|---|---|---|---|
| **800109** | Schwarz | Buchse | 1000 mm | **10,95 €** |
| **800112** | Schwarz | Stecker | 1000 mm | **11,95 €** |
| **800111** | Schwarz | Buchse | 3000 mm | **16,95 €** |
| **800114** | Schwarz | Stecker | 3000 mm | **16,95 €** |

IP20

## WIELAND GST18I3 VERLÄNGERUNGSLEITUNG

- **3-polige Ausführung**
- **Stecker / Buchse**
- **zur steckerfertigen Konfektionierung von 230V Komponenten**
- **Kabelquerschnitt 3x 1,5 mm²**

| | | | |
|---|---|---|---|
| Gehäuse | Kunststoff | Eingangsspannung | 220-240 V/AC |
| Breite | 28 mm | Nennstrom | 16 A |
| Höhe | 12 mm | | |

| Artikel | Gehäusefarbe | Länge | Preis |
|---|---|---|---|
| **800106** | Schwarz | 1000 mm | **16,95 €** |
| **800107** | Schwarz | 2000 mm | **18,95 €** |
| **800108** | Schwarz | 3000 mm | **22,95 €** |

IP20

## WIELAND RST20I3 STECKER | BUCHSE VERTEILERBLOCK

- **3-polige Ausführung**
- **für Kabelquerschnitte 1,5 mm² - 4,0 mm²**
- **zur steckerfertigen Konfektionierung von 230V Outdoor-Komponenten**

| | | | |
|---|---|---|---|
| Gehäuse | Kunststoff | Nennstrom | 16 A |
| Eingangsspannung | 220-240 V/AC | | |

| Artikel | Gehäusefarbe | Ausführung | Länge | Breite | Höhe | Ø | Preis |
|---|---|---|---|---|---|---|---|
| **800024** | Schwarz | Stecker | 79 mm | | | 34,7 mm | **16,95 €** |
| **800023** | Schwarz | Buchse | 82 mm | | | 34,7 mm | **16,95 €** |
| **800025** | Schwarz | Verteilerblock, 1 Eingang, 3 Ausgänge | 85,8 mm | 31,3 mm | 55,6 mm | | **27,95 €** |

IP68

## WIELAND RST20I3 SCHUTZKAPPE

- **zum sicheren verschließen nicht benutzter Ein-/Ausgänge**

| | | | |
|---|---|---|---|
| Gehäuse | Kunststoff | Eingangsspannung | 220-240 V/AC |

| Artikel | Gehäusefarbe | Ausführung | Preis |
|---|---|---|---|
| **800026** | Schwarz | Schutzkappe für Stecker | **3,95 €** |
| **800027** | Schwarz | Schutzkappe für Buchs | **3,95 €** |

IP68

## WIELAND RST20I3 EINSPEISEKABEL MIT SCHUKOSTECKER

- **3-polige Ausführung**
- **Kabelquerschnitt 3x 1,5 mm²**
- **Netzstecker IP44 / Buchse IP68**

| | | | |
|---|---|---|---|
| Gehäuse | Kunststoff | Nennstrom | 16 A |
| Länge | 4000 mm | Leitungsende Primär | Netzstecker IP44 |
| Eingangsspannung | 220-240 V/AC | | |

| Artikel | Gehäusefarbe | Preis |
|---|---|---|
| **800028** | Schwarz | **69,95 €** |

IP44 IP68

## WIELAND RST20I3 ANSCHLUSSLEITUNG

- **3-polige Ausführung**
- **mit Buchse und offenem Ende**
- **Leitung H07RN-F3**
- **Kabelquerschnitt 3x 1,5 mm²**
- **zur steckerfertigen Konfektionierung von 230V Outdoor-Komponenten**

| | | | |
|---|---|---|---|
| Gehäuse | Kunststoff | Nennstrom | 16 A |
| Länge | 2000 mm | Leitungsende Primär | Mit freien Litzen-/ Leitungsenden |
| Eingangsspannung | 220-240 V/AC | | |

| Artikel | Gehäusefarbe | Preis |
|---|---|---|
| **800033** | Schwarz | **29,95 €** |

IP68

## WIELAND RST20I3 VERBINDUNGSLEITUNG BUCHSE | STECKER

- **3-polige Ausführung**
- **Kabelquerschnitt 3x 1,5 mm²**
- **Stecker / Buchse**
- **zur steckerfertigen Konfektionierung von 230V Outdoor-Komponenten**

| | | | |
|---|---|---|---|
| Gehäuse | Kunststoff | Nennstrom | 16 A |
| Eingangsspannung | 220-240 V/AC | | |

| Artikel | Gehäusefarbe | Länge | Preis |
|---|---|---|---|
| **800029** | Schwarz | 2000 mm | **34,95 €** |
| **800036** | Schwarz | 4000 mm | **48,95 €** |

IP68

## OUTDOOR KABELVERBINDER GELBOX IPX8

- **Set bestehend aus 2 Gelboxen**
- **geeignet für bis zu 5x 2,5 mm²**
- **zum Verbinden von Niedervolt und 230V Outdoor-Komponenten**
- **robustes Gehäuse**
- **gefüllt mit Silikon für optimale Dichtigkeit**

| | | | |
|---|---|---|---|
| Gehäuse | Silikon | Höhe | 26 mm |
| Länge | 38 mm | Eingangsspannung | 12-450 V/AC |
| Breite | 30 mm | | |

| Artikel | Gehäusefarbe | Preis |
|---|---|---|
| **930402** | Farblos | **28,95 €** |

IP68

IP

## MULTI OUTDOOR KABELVERBINDER | VERBINDUNGSMUFFE

- **wasserdichte Kabelverschraubungen M25**
- **für zwei Kabel 4-14 mm**
- **für zwei bis fünf Adern 0,5-4 mm²**
- **Adaptertüllen im Lieferumfang**

| | | | |
|---|---|---|---|
| Gehäuse | PA 6.6 - Polyamid 6.6 | Höhe | 32,56 mm |
| | | Eingangsspannung | 12-450 V/AC |
| Länge | 112,53 mm | Nennstrom | 24 A |
| Breite | 29,5 mm | | |

| Artikel | Gehäusefarbe | Preis |
|---|---|---|
| **930571** | Schwarz, Gelb | **9,95 €** |

IP68
max.2m

## MULTI OUTDOOR Y-KABELVERBINDER | VERBINDUNGSMUFFE

- **wasserdiche Kabelverschraubungen M25**
- **für drei Kabel 4-14 mm [Adaptertüllen im Lieferumfang]**
- **für zwei bis drei Adern 0,5-4 mm²**

| | | | |
|---|---|---|---|
| Gehäuse | PA 6.6 - Polyamid 6.6 | Höhe | 32,56 mm |
| Länge | 139,71 mm | Eingangsspannung | 12-450 V/AC |
| Breite | 71,88 mm | Nennstrom | 24 A |

| Artikel | Gehäusefarbe | Preis |
|---|---|---|
| **930573** | Schwarz, Gelb | **10,95 €** |

IP68 max.2m

## MULTI OUTDOOR KABELVERTEILER 2-FACH

- **zur Verkabelung von Niedervolt und 230V Outdoor-Komponenten**
- **robustes Gehäuse**
- **für Adern 0,5-2,5 mm²**
- **für zwei Kabel 5-12 mm**
- **vielseitig einsetzbar durch mitgelieferte Adaptertüllen**
- **wasserdichte Kabelverschraubungen M20**
- **Abdeckung: Schnellverschraubung [schraubenlos]**

| | | | |
|---|---|---|---|
| Gehäuse | PA 6.6 - Polyamid 6.6 | Ø | 65,33 mm |
| Höhe | 46,31 mm | Eingangsspannung | 12-450 V/AC |
| | | Nennstrom | 24 A |

| Artikel | Gehäusefarbe | Preis |
|---|---|---|
| **930578** | Schwarz | **6,95 €** |

IP66

## MULTI OUTDOOR KABELVERTEILER 2-FACH

- **wasserdichte Kabelverschraubungen M20**
- **für zwei Kabel 5-12 mm**
- **Adaptertüllen im Lieferumfang**
- **für Adern 0,5-2,5 mm²**
- **Abdeckung verschraubt [Schrauben im Lieferumfang]**

| | | | |
|---|---|---|---|
| Gehäuse | PA 6.6 - Polyamid 6.6 | Höhe | 42 mm |
| Länge | 125 mm | Eingangsspannung | 12-450 V/AC |
| Breite | 70 mm | Nennstrom | 24 A |

| Artikel | Gehäusefarbe | Preis |
|---|---|---|
| **930712** | Schwarz | **9,95 €** |

IP68 max.2m

## MULTI OUTDOOR KABELVERTEILER 4-FACH

- **wasserdichte Kabelverschraubungen M25**
- **für zwei bis vier Kabel 4-14 mm**
- **Adaptertüllen und 2 Blindstopfen im Lieferumfang**
- **für Adern 0,5-4,0 mm²**
- **Abdeckung verschraubt [Schrauben im Lieferumfang]**

| | | | |
|---|---|---|---|
| Gehäuse | PA 6.6 - Polyamid 6.6 | Höhe | 35,3 mm |
| Länge | 112,54 mm | Eingangsspannung | 12-450 V/AC |
| Breite | 93,3 mm | Nennstrom | 24 A |

| Artikel | Gehäusefarbe | Preis |
|---|---|---|
| **930575** | Schwarz | **11,95 €** |

IP68 max.2m

## MULTI OUTDOOR KABELVERTEILER 4-FACH

- **wasserdichte Kabelverschraubungen M25**
- **für zwei bis vier Kabel 4-14 mm**
- **Adaptertüllen und 2 Blindstopfen im Lieferumfang**
- **für Adern 0,5-4,0 mm²**
- **Abdeckung verschraubt [Schrauben im Lieferumfang]**

| | | | |
|---|---|---|---|
| Gehäuse | PA 6.6 - Polyamid 6.6 | Höhe | 35,3 mm |
| Länge | 112,54 mm | Eingangsspannung | 12-450 V/AC |
| Breite | 93,3 mm | Nennstrom | 24 A |

| Artikel | Gehäusefarbe | Preis |
|---|---|---|
| **930735** | Schwarz | **19,95 €** |

IP68 max.2m

## MULTI OUTDOOR DOSENMUFFE 4-FACH

- **zur Verkabelung von Niedervolt und 230V Outdoor-Komponenten**
- **robuste und geräumige Muffe**
- **für zwei bis vier Kabel 6-14 mm**
- **für Adern bis 2,5 mm²**
- **FDM1: erdsäure- und korrosionsbeständig**
- **Schnellverschraubung [schraubenlos]**
- **inkl. acht Kabelbinder 150,00 x 2,20 mm**

| | | | |
|---|---|---|---|
| Gehäuse | Kunststoff | Eingangsspannung | 12-450 V/AC |
| Länge | 190 mm | Nennstrom | 24 A |
| Ø | 70 mm | | |

| Artikel | Gehäusefarbe | Preis |
|---|---|---|
| **730275** | Schwarz | **39,95 €** |

IP68 max.2m

## MULTI OUTDOOR KABELVERTEILER 10-FACH

- **wasserdichte Kabelverschraubungen M25**
- **für zwei bis zehn Kabel 4-14 mm**
- **Adaptertüllen und 8 Blindstopfen im Lieferumfang**
- **für Adern 0,5-4 mm²**
- **Abdeckung verschraubt [Schrauben im Lieferumfang]**
- **zur Verkabelung von Niedervolt und 230V Outdoor-Komponenten**
- **vielseitig einsetzbar durch mitgelieferte Adaptertüllen**

| | | | |
|---|---|---|---|
| Gehäuse | PA 6.6 - Polyamid 6.6 | Höhe | 49,1 mm |
| Länge | 182,95 mm | Eingangsspannung | 12-450 V/AC |
| Breite | 135,3 mm | Nennstrom | 24 A |

| Artikel | Gehäusefarbe | Preis |
|---|---|---|
| **930574** | Schwarz | **39,95 €** |

IP68
max.2m

## MONTAGESET FÜR IP65/IP67 LED-STRIPES

Set bestehend aus:

- **15 Silikon-Halteklips**
- **30 Edelstahlschrauben**
- **5 Endkappen**
- **Lieferung ohne Silikon-/Kleber**

Gehäuse Silikon

| Artikel | für Stripes mit Außenmaß | Preis |
|---|---|---|
| **840293** | 11-12 mm | **4,95 €** |
| **840294** | 13-15 mm | **4,95 €** |
| **840295** | 17-19 mm | **4,95 €** |
| **840392** | 8-10 mm | **4,95 €** |

## 3M™ DOPPELSEITIGES KLEBEBAND

- **zur Montage von Aluminiumprofilen / LED-Stripes auf glatten Oberflächen**
- **nicht geeignet für IP65/67 Silikon-Stripes**

| | | | |
|---|---|---|---|
| Länge | 50 m | Höhe | 0,2 mm |

| Artikel | Breite | Preis |
|---|---|---|
| **930345** | 8 mm | **27,95 €** |
| **930346** | 10 mm | **29,95 €** |
| **930347** | 12 mm | **31,95 €** |
| **930348** | 15 mm | **38,95 €** |
| **930349** | 20 mm | **48,95 €** |
| **930350** | 25 mm | **56,95 €** |

## 3M™ DOPPELSEITIGES KLEBEBAND FÜR SILIKONOBERFLÄCHEN

- **Spezialklebeband für LED-Stripes mit Silikonschlauch / Vollverguss**
- **hohe Lösungsmittelbeständigkeit**
- **hohe Temperaturbeständigkeit**
- **hohe Anfangshaftung**
- **hohe Klebekraft auf den meisten Silikonoberflächen und schwer zu beklebenden Untergründen**

| | | | |
|---|---|---|---|
| Länge | 55 m | Höhe | 0,127 mm |

| Artikel | Breite | Preis |
|---|---|---|
| **930405** | 10 mm | **209,95 €** |
| **930406** | 12 mm | **249,95 €** |

## ERDSPIESS MIT GEWINDEBUCHSE

- **robuste Ausführung**
- **zur Verankerung von Aufbaustrahlern im Erdreich**

| Artikel | Gehäusefarbe | Gewinde | Gehäuse | Länge | Ø | Preis |
|---|---|---|---|---|---|---|
| **930426** | Schwarz | M5 | Aluminium | 170 mm | 33 mm | **9,95 €** |
| **700230** | Schwarz | M5 | Kunststoff | 200 mm | 50 mm | **4,95 €** |
| **700229** | Schwarz | M6 | Kunststoff | 160 mm | 43 mm | **4,95 €** |
| **730349** | Schwarz | M6 | Kunststoff | 210 mm | 45 mm | **6,95 €** |
| **930427** | Schwarz | M10 | Aluminium | 219 mm | 43,8 mm | **11,95 €** |

## WANDAUSLEGER / DISPLAYARM

- **Tragfähigkeit max. 4,5 kg**
- **zur Montage von Aufbauleuchten mit Abstand zum Objekt / Werbeschild**
- **optimal für die Beleuchtung von Werbeschildern an Fassaden**
- **Zubehör zur Fassadenbeleuchtung**
- **exkl. Montagematerial**

| | | | |
|---|---|---|---|
| Gehäuse | Metall | Breite | 150 mm |
| Länge | 800 mm | Höhe | 100 mm |

| Artikel | Gehäusefarbe | Preis |
|---|---|---|
| **930659** | Schwarz | **59,95 €** |

## ISOLIERSPRAY

- **Sprühdose 400 ml**
- **Haftung auf Metall, Glas, Kunststoff, Holz**
- **beständig gegen UV-Strahlen, Säuren, Öle, Laugen**
- **Schutzüberzug für z.B. LED-Stripes und elektronische Bauteile**

| | | | |
|---|---|---|---|
| Höhe | 205 mm | Ø | 68 mm |

| Artikel | Preis |
|---|---|
| **930663** | **45,95 €** |

## GELKLEBER ZUM VERKLEBEN VON ENDKAPPEN

- **Cyanacrylat Sofortklebstoff**
- **Tube 3g**
- **hohe Anfangshaftung**
- **sehr gute Haftung auf nahezu allen Untergründen wie z.B. Metallen, Stahl, Edelstahl, verzinktem Stahl, Aluminium, Kunststoffen [z.B. ABS, GFK, Hart-PC] oder keramischen Materialien**
- **Durchhärtungszeit: 8-12 Stunden**
- **Sicherheits- und Verarbeitungshinweise beachten**

| Artikel | Preis |
|---|---|
| **930593** | **5,95 €** |

## MONTAGEKLEBER

- **Klebt+Dichtet-Power**
- **Kartusche 310 ml**
- **hochbelastbarer, elastischer 1-Komponenten Konstruktionsklebstoff**
- **sehr gute Haftung auf nahezu allen Untergründen wie z. B. Metallen, Stahl, Edelstahl, verzinktem Stahl, Aluminium, Kunststoffen [z. B. ABS, GFK, Hart-PVC] oder keramischen Materialien**
- **UV-beständig**
- **lebensmittelrechtlich zugelassen nach NSF [NSF, P1 registriert: 136996]**
- **hohe Anfangsfestigkeit**
- **überlackierbar mit allen handelsüblichen Lacksystemen [ausgenommen Alkydharzlacke]**

| Artikel | Preis |
|---|---|
| **930105** | **35,95 €** |

## NATURSTEINDICHTSTOFF

- **Kartusche 310 ml**
- **geeignet zum Verkleben von Profilabdeckungen und zur Anwendung in Nasszellen**
- **greift nicht die Oberfläche von LED/-Stripes an**
- **dauerelastisch**
- **hohe Witterungs-, UV-, Alterungs- und Farbbeständigkeit**
- **hervorragend geeignet für hohe Beanspruchungen im Außenbereich**

| Artikel | Preis |
|---|---|
| **930104** | **39,95 €** |

## DICHTSTOFFGLÄTTEMITTEL

- **Sprühdose 400 ml**
- **zum sauberen Abziehen für alle Arten von Dichtstoffen [z. B. Silikone, Polyurethandichtstoffe etc.]**
- **einfache Verarbeitung aus der Aerosoldose**
- **gleichmäßige Vernetzung der Oberfläche**
- **Dichtstofffuge härtet schneller aus**
- **verbessert die Oberfläche**

| Artikel | Preis |
|---|---|
| **930103** | **39,95 €** |

## ELEKTRISCHE MERKMALE

CV — constant voltage [spannungskonstant]

CC — constant current [stromkonstant]

SELV — Sicherheitskleinspannung [Safety Extra Long Voltage]

flimmerfrei

Solar Panel

USB Ladeanschlussbuchse

Batteriebetrieb

## LEUCHTMITTEL

E27 — Sockel des Leuchtmittels

## FUNKTIONALITÄT

schwenkbar + dreh- und schwenkbar + drehbar

Abstrahlrichtung

## OBERFLÄCHE

NANO Beschichtung IP XX [siehe Produktbeschreibung]
Lotuseffekt: Wasser perlt ab und nimmt dabei alle Schmutzpartikel auf der Oberfläche mit.

Oberfläche überstreichbar / individuell gestaltbar

## STEUERUNG

Bewegungsmelder [IR / HF]

DMX — DMX Steuerung

dimmbar

1 CH — Anzahl Kanäle

## SICHERHEIT

IP67 — IP Schutzart

begehbar

befahrbar

Sicherheitsbetriebsgerät

Komponenten dürfen auf Oberflächen von Einrichtungsgegenständen angebracht werden, selbst wenn ihr Brandverhalten nicht bekannt ist.

110 — max. Oberflächentemperatur an Lampenbetriebsgerät

Schutzklasse I

Schutzklasse II [Schutzisolierung]

III — Schutzklasse III [Schutzkleinspannung]

**LICHTFARBEN / KANÄLE**
Je nach LED-Bestückung lassen sich mit der Leuchte unterschiedliche Farben über die einzelnen RGB- / RGBW-Kanäle mischen.

**LICHTFARBE WÄHLBAR**
Leuchten mit der Bezeichnung »CCT Dip« lassen sich über einen Dip-Schalter am Gehäuse in der Lichtfarbe verändern und somit besonders flexibel einsetzen.

**HCL**
HCL steht für »Human Centric Lighting« und meint die Abstimmung von künstlichem Licht in Innenräumen auf das natürliche Tageslicht und den menschlichen Biorhythmus.

**DIM TO WARM**
Die Dim-to-warm-Funktion passt die Lichtfarbe beim Dimmen einer Leuchte automatisch an. Es gilt: Je geringer die Leuchtstärke, desto wärmer wird die Lichtfarbe.

**FARBWIEDERGABEINDEX RA**
Der Farbwiedergabeindex Ra bezeichnet das Maß der Übereinstimmung der wahrgenommenen Lichtfarbe zwischen einer vorhandenen Lichtsituation und einer Bezugslichtquelle. Je höher der Ra-Wert, desto besser/natürlicher die Farbwiedergabe.

**FARBKONSISTENZ SDCM**
Der SDCM-Wert beschreibt die Standardabweichung einer LED vom Ziel-Farbort und ist ein Maß für produktionsbedingte Farbunterschiede zwischen LEDs mit identischen Werten. Je höher der Wert, desto größer die Farbabweichung. Die maximal gültige Abweichung beträgt 6 SDCM.

**UGR**
Der UGR-Wert gibt die Blendfreiheit einer Leuchte an, wodurch störende Reflexionen vermieden werden. Je kleiner der UGR-Wert, desto blendfreier strahlt eine Leuchte ihr Licht ab. Für Büroumgebungen und Arbeitsplätze eignen sich Leuchten mit einem UGR-Wert < 19.

**POWER SWITCH**
Leuchten mit einem integrierten Power Switch lassen sich in der Wattage umschalten und in mehreren Leistungsstufen betreiben. Die Leistungsreduzierung ermöglicht die flexible Anpassung der Lichtstärke und wird in der Regel über einen Dipschalter am Gerät vorgenommen.

**WERKZEUGLOSE MONTAGE**
Diese Leuchten werden mit vormontierten Komponenten ausgeliefert und lassen sich ohne zusätzliches Werkzeug montieren. Dies spart Zeit bei der Installation und ermöglicht eine besonders einfache und effiziente Umrüstung im Renovierungs- oder Sanierungsfall.

**STEUERBAR ÜBER ...**
Die Leuchte lässt sich über eines der folgenden Lichtsteuerungssysteme steuern: RF smart [das neue Steuerungssystem von DEKO-LIGHT für bis zu acht Lichtzonen], zigbee, DALI, RF [Radio Frequency], Bluetooth, WiFi.

**BEG FÖRDERFÄHIG**
Förderfähige Leuchten nach dem BEG-Programm [Bundesförderung für effiziente Gebäude] verfügen über eine System-Lichtausbeute von mindestens 120 lm/W [140 lm/W für LED-Stripes] und eine Lebensdauer von 50.000 Stunden bei L80 [80 % Leuchtkraft].

**BILDSCHIRMARBEITSPLATZTAUGLICH**
Diese Leuchten erfüllen die Anforderungen der DIN-Norm EN 12464-1 gemäß der Beleuchtung von Arbeitsstätten in Innenräumen. Mit einem Leuchtdichte-Wert von L65 < 3000 cd/m2 sind die Leuchten normkonform für Bildschirmarbeitsplätze entblendet.

**BEFAHRBAR**
Befahrbare Einbauleuchten kommen in der Regel im Außenbereich zum Einsatz und vertragen eine besonders hohe Druckbelastung durch Fußgänger, Fahrzeuge und andere Objekte. Befahrbare Leuchten weisen einen IP-Schutz von mindestens IP67 auf.

**FSC-ZERTIFIZIERT**
FSC® [»Forest Stewardship Council®«] ist ein internationales Zertifizierungssystem. Leuchten mit FSC®-Zertifizierung verwenden ausschließlich Holz aus nachhaltiger Forstwirtschaft.

**DURCHGANGSVERDRAHTUNG MÖGLICH**
Diese Leuchte ermöglicht die Durchgangsverdrahtung und lässt sich mit weiteren Leuchten in Reihe schalten. Der Vorteil: Leuchten mit Durchgangsverdrahtung benötigen nur einen Stromanschluss, wodurch das aufwendige Verlegen weiterer Leitungen entfällt.

**IP-SCHUTZ**
Die IP-Schutzart gibt mit zwei Ziffern den Schutz spannungsführender Teile gegen das Eindringen von Fremdkörpern und Berührung [erste Ziffer] sowie gegen Wasser [zweite Ziffer] an. Es gilt: Je höher die jeweilige Ziffer, desto höher der Schutz.

**IK STOSSFESTIGKEIT**
Der IK-Wert [oder IK-Stoßfestigkeitsgrad] gibt an, wie stoß- und schlagsicher eine Leuchte bzw. bestimmte Bauteile der Leuchte sind. Es gilt: Je höher der IK-Wert [IK00 bis IK10+], desto größer der Schutz gegen äußere mechanische Beanspruchungen.

## DIE NEUEN ENERGIEEFFIZIENZKLASSEN

**Zu den wichtigsten Vorgaben der neuen EU-Ökodesign-Richtlinie 2021 gehören die neuen Energieeffizienzklassen A bis G. Wir erklären, was die neuen Energielabel besagen.**

Die Ökodesign-Richtlinie der Europäischen Union wurde bereits 2009 verabschiedet und ist seit September 2021 in Kraft. Damit einher geht eine neue Skala zur Bestimmung des Energieeffizienzwertes: Die bisherige Einteilung von A+++ bis E weicht einer neuen Abstufung von A bis G. Der Grund: Die ursprüngliche Skala sollte besonders energiefreundliche Lichtlösungen, vorrangig auf LED-Basis, auszeichnen. Durch den großen technischen Fortschritt fielen nach und nach jedoch selbst billigste LED-Lampen in die A-Einteilung, was dem ursprünglichen Zweck [Verbraucherschutz] zuwiderlief.

Die neuen Energieeffizienzklassen richten sich nun strikt nach der Lichtausbeute einer Lichtquelle. So erhalten nur Leuchten mit 210 lm/W das A-Label, Leuchten mit weniger als 85 lm/W fallen in Klasse G. Gut zu wissen: Die neuen Energielabel der EU wurden mit Blick auf die Zukunft eingeteilt. So bleiben die oberen Klassen A und B zunächst frei, damit Hersteller Spielraum für weitere technologische Fortschritte haben, ohne dass bereits in Kürze eine erneute Anpassung des Energielabels nötig wäre.

Neben den neuen Energieeffizienzklassen gelten für Hersteller künstlicher Beleuchtung zahlreiche weitere neue Vorgaben. Mit dem Ausbau unseres Messlabors tragen wir diesen Vorgaben bereits Rechnung und weisen die Einhaltung der vorgegebenen Grenzwerte für Stroboskop-Effekte und Lichtflimmern bei jedem betreffenden Produkt nach.

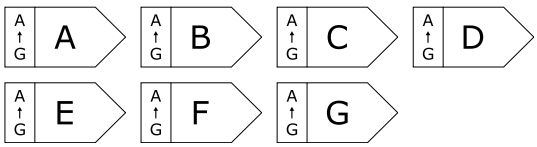


Darstellung im Katalog

**Was ist die Ökodesign-Richtlinie?**

Die Ökodesign-Richtlinie 2021 der Europäischen Union umfasst zahlreiche Regelungen für verschiedene Elektronik-Sparten und dient der Abfallvermeidung bzw. der Steigerung der Ressourceneffizienz. In diesem Zusammenhang regelt die Richtlinie die längere und schnellere Verfügbarkeit von Ersatzteilen, um Produkte besser reparierbar und nachrüstbar und somit nachhaltiger zu machen. Gleichzeitig soll ein europäischer Datenraum für die zentrale Bündelung von Produktinformationen geschaffen werden. Unter dem Stichwort »Digitaler Produktpass« sollen zukünftig Informationen zu Materialien, Ersatzteilen oder auch zur fachgerechten Entsorgung zusammengefasst und für alle Phasen entlang des Produktlebenszyklus verwendet werden.

Weitere Informationen: ec.europa.eu

## ACRUX 68

Am Beispiel der Deckeneinbauleuchte ACRUX 68 zeigen wir die neue Einordnung in die neue zukunftsfähige Skala – das Produkt hat nach wie vor die gleiche Effizienz!
Alle Informationen zur ACRUX-Serie finden Sie ab Seite 128.

## LICHTFARBE WÄHLBAR

Bei Leuchten mit der Bezeichnung »CCT Dip« haben Sie die Möglichkeit, die Lichtfarbe über einen kleinen Dip-Schalter zu ändern [in der Regel in den Stufen 3000K / 4000K / 5000K]. Mit ihrer hohen Anwendungsflexibilität bieten CCT Dip-Leuchten Kunden, die sich bezüglich der Lichtfarbe noch unsicher sind, eine enorme Entscheidungshilfe – und reduzieren ganz nebenbei noch Ihren Lagerbedarf.

Die Farbtemperatur [Lichtfarbe] wird in Kelvin [K] angegeben und legt fest, wie das jeweilige Licht wahrgenommen wird.

| | |
|---|---|
| WW = Warmweißes Licht | 2.300 K bis 3.300 K [hoher Rot-Anteil] |
| NW = Neutralweißes Licht | 3.300 K bis 5.300 K |
| CW = Kaltweißes / Tageslichtweißes Licht | 5.300 K bis 8.000 K [hoher Blau-Anteil] |

Zur Orientierung für unterschiedliche Räume gelten die folgenden Richtwerte:

| | |
|---|---|
| Wohn- und Schlafbereich | WW |
| Küche und Bad | WW \| NW |
| Büroräume | NW |
| Industrie | NW \| CW |
| Fotostudio / Architekturlicht | CW |

## FARBWIEDERGABEINDEX RA

Der Farbwiedergabeindex Ra bezeichnet das Maß der Übereinstimmung der wahrgenommenen Lichtfarbe zwischen einer vorhandenen Lichtsituation und einer Bezugslichtquelle. Je geringer die Abweichung, desto besser die Farbwiedergabe. Eine Lichtquelle mit Ra 100 gibt alle Farben exakt wieder. Je niedriger der Ra-Wert, desto weniger präzise werden die Farben wiedergegeben.

Richtwerte:

| | |
|---|---|
| Glühbirne, Halogenlampen | bis Ra 100 |
| LED-Lampen | Ra 75-95 |
| Kompaktleuchtstofflampen, Energiesparlampen | Ra 80-89 |
| Leuchtstofflampen | Ra 70-85 |

**RA 70-80** mittlere Farbwiedergabe

**RA 80-90** gute Farbwiedergabe

**RA 90-100** sehr gute Farbwiedergabe

## HCL

HCL steht für »Human Centric Lighting« und meint die Simulation von Lichtsituationen entsprechend des biologischen Tag-Nacht-Rhythmus des Menschen. HCL stimmt künstliches Licht in Innenräumen auf das natürliche Tageslicht ab und fördert Wohlbefinden, Stimmung und Gesundheit. Bereits jetzt lassen sich zahlreiche DEKO-LIGHT Leuchten in eine HCL-Steuerung einbinden, um die Lichtfarben an den Biorhythmus anzupassen. Zudem lassen sich auch mehrere LED-Stripes in verschiedenen Lichtfarben in einem Profil kombinieren und so in die HCL-Lichtplanung integrieren.

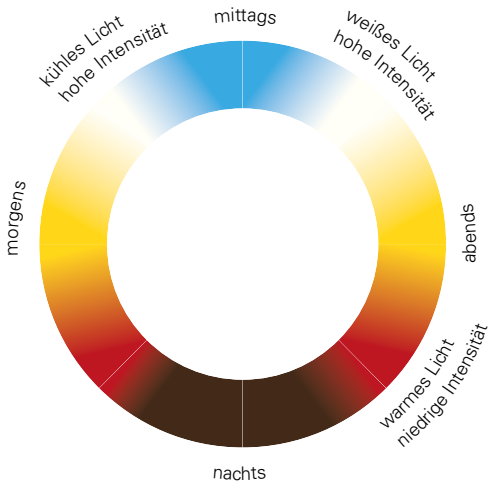


## UGR-WERT

Je kleiner der UGR-Wert, desto blendfreier strahlt eine Leuchte ihr Licht ab. Vor allem in Office-Bereichen sollten Sie Leuchten mit einen UGR-Wert kleiner 19 einsetzen, um störende Reflexionen zu vermeiden. Bei der Ermittlung des UGR-Werts eines kompletten Raums spielen zusätzliche Faktoren wie die Wandfarbe[n] und die Oberflächenbeschaffenheit eine Rolle.

## DIM TO WARM

Mit der Dim-to-Warm-Funktion regeln Sie nicht nur die Leuchtstärke herunter, sondern erhalten durch die gleichzeitige Veränderung der Lichtfarbe [z.B. von 3000 auf 2000 K] eine auf die neue Situation angepasste Raumstimmung. LED-Leuchten mit Dim-to-Warm-Technik lassen sich dadurch besonders flexibel einsetzen.

## DALI-DIMMBAR

Über DALI dimmbare Leuchten lassen sich perfekt in Licht-/Objekt-Management-Systeme einbinden. Der große Vorteil liegt in der Verkabelung: über DALI lassen sich alle Leuchten in einen Strang individuell adressieren und steuern. Doch auch für einzelne Leuchten bietet sich diese Variante an: hierfür existieren DALI-Dimmer ohne Adresse, die das Netzgerät direkt ansprechen. Die gute Nachricht: die meisten Systeme auf dem Markt verfügen bereits über DALI-Schnittstellen.

## WAS IST WIE HELL?

Mit wie viel Lumen leuchten verschiedene Lampen?

| | |
|---|---|
| Kerze | ~ 12 lm |
| 100W-Glühbirne | ~ 1.340 lm |
| 40W-Leuchtstofflampe | ~ 3.000 lm |

## WIE VIEL LUMEN ENTSPRECHEN WIE VIEL WATT?

Die Lichtausbeute wird in Lumen pro Watt [lm/W] gemessen und gibt an, wie effizient eine Lampe leuchtet und wie viel Energie in Licht umgewandelt wird.

Richtwerte:

| | |
|---|---|
| Glühbirne | ca. 10 lm/W |
| Halogenlampe | ca. 20 lm/W |
| Leuchtstofflampe | ca. 70-90 lm/W |
| LED-Lampe | ca. 60-170 lm/W |

## WO BRAUCHE ICH WIE VIEL LUMEN?

Diese Lumen pro Quadratmeter sollten Sie einplanen, damit Ihr Zuhause optimal und gemütlich ausgeleuchtet ist:

Richtwerte:

| | |
|---|---|
| Wohnzimmer | ca. 140 lm/m² |
| Schlafzimmer | ca. 140 lm/m² |
| Kinderzimmer | ca. 140 lm/m² |
| Flur | ca. 140 lm/m² |
| Arbeitszimmer | ca. 280 lm/m² |
| Küche | ca. 280 lm/m² |
| Bad | ca. 280 lm/m² |

## WAS BEDEUTET »LUX«?

Lux [lx] ist die physikalische Einheit der Beleuchtungsstärke einer Lichtquelle.
Diese lichttechnische Größe gibt an, wie viel Lichtstrom einer Lichtquelle auf eine vorgegebene Fläche fällt.

Die folgenden Werte müssen natürlich nicht im gesamten Raum erreicht werden.

Richtwerte:

| | |
|---|---|
| Schlafzimmer | 45 Lux |
| Wohnzimmer | 77 Lux |
| Badezimmer | 110 Lux |
| Flur | 207 Lux |
| Arbeitszimmer/Büro | 300 Lux [am Schreibtisch: 500 Lux] |

## IK-WERT

Neben der IP-Schutzart sollten Sie auch den IK-Wert einer Leuchte im Auge behalten, der im Rahmen von Ausschreibungen und bei Montagen im öffentlichen Raum immer häufiger gefordert wird. Der IK-Wert [oder IK-Stoßfestigkeitsgrad] gibt an, wie stoß- und schlagsicher eine Leuchte bzw. bestimmte Bauteile sind. IK00 bietet keinerlei Schutz gegen äußere mechanische Beanspruchungen, IK10 bzw. IK10+ bedeutet, dass die Leuchte einem 5 bzw. 10 kg schweren Prüfgewicht aus 40 bzw. 50 cm Entfernung standhält.

Es gibt elf Codes, entsprechend der Schlagenergie, der ein Gehäuse standhält. [Quelle: wikipedia.org]

| Code | Schlagenergie in Joule | entspricht Fallhöhe in Masse |
|---|---|---|
| IK00 | kein Schutz | |
| IK01 | 0,14 | 7 cm - 200 g |
| IK02 | 0,20 | 8 cm - 250 g |
| IK03 | 0,35 | 14 cm - 250 g |
| IK04 | 0,50 | 20 cm - 250 g |
| IK05 | 0,70 | 28 cm - 250 g |
| IK06 | 1,0 | 40 cm - 250 g |
| IK07 | 2,0 | 40 cm - 500 g |
| IK08 | 5,0 | 25 cm - 2000 g |
| IK09 | 10,0 | 20 cm - 5000 g |
| IK10 | 20,0 | 40 cm - 5000 g |
| IK10+ | 50,0 | 50 cm - 10000 g |

## WAS BESAGT DIE »MITTLERE NENNLEBENSDAUER« EINER LED?

Die mittlere Nennlebensdauer von LEDs umfasst den Zeitraum vom erstmaligen Einschalten bis zu dem Zeitpunkt, an dem nur noch 50 Prozent der getesteten LEDs einwandfrei funktionieren.

Eine angegebene Lebensdauer von 30.000 Stunden bei einem LED-Stripe bedeutet also, dass nach dem Ablauf dieses Zeitraums im Durchschnitt die Hälfte aller Stripes ausgefallen sein wird.

## WAS BEDEUTET »BINNING«?

Binning garantiert eine konstante Lichtqualität mit gleichem Helligkeitsniveau und einheitlicher Lichtfarbe. Hierfür werden die LEDs einer Produktionscharge sortiert und in sogenannte »Bins« eingeteilt.

## NORMTAFEL

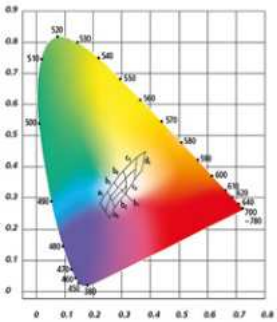

## BINNINGS

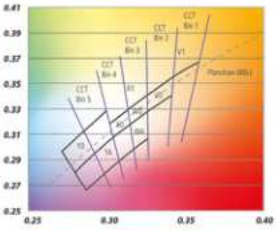

## WEISSE LEDS

Mit freundlicher Unterstützung von Licht von Klein / licht-von-klein.de

## IP-SCHUTZZONEN

### ZONE 3 | IP23

Außerhalb der Zonen 0 bis 2 ist kein besonderer IP-Schutz notwendig, sofern keine Reinigung mit direkter Wasserbestrahlung erfolgt.

### ZONE 2 | IP44

In den Bereichen, die 60 cm von Zone 1 entfernt liegen, gilt ein Schutz von IP X4.

### ZONE 1 | IP65

Im Wandbereich der Dusche sowie in den spritzwasserbelasteten Fliesenbereich ist IP X5 vorgeschrieben [max. 50 V].

### ZONE 0 | IP67

In Bade- und Duschwannen ist Niedervolt [max. 12 V] unbedingt eforderlich. Der minimale IP-Schutz beträgt IP X7 [gesichert gegen eintretendes Wasser].

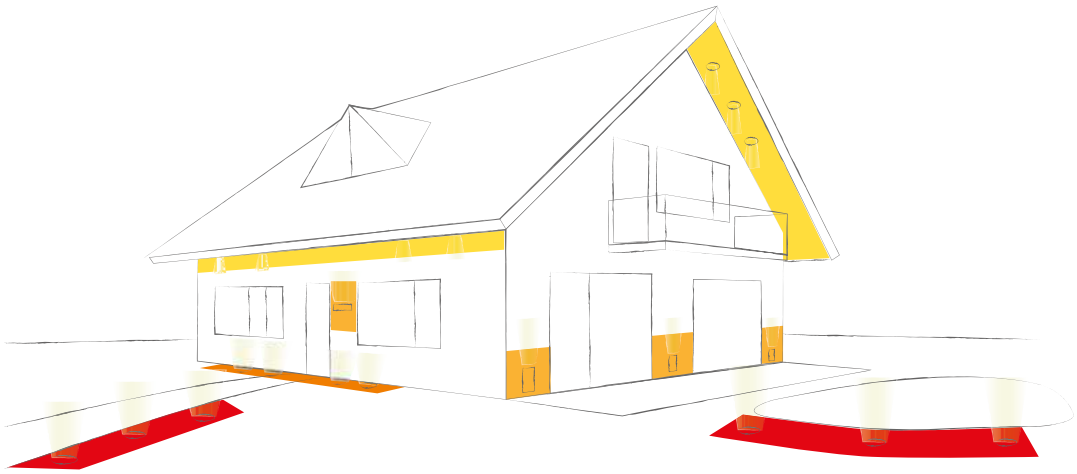

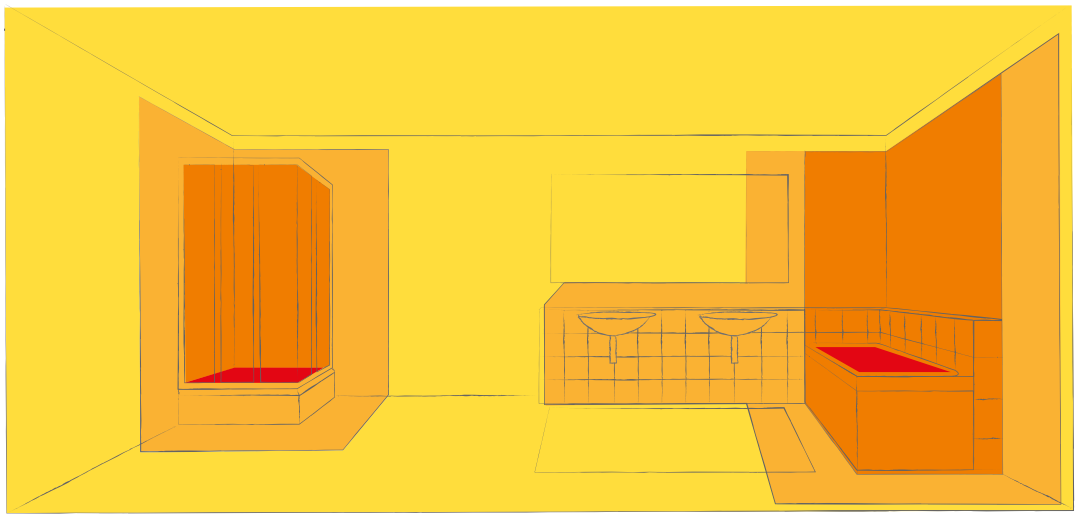

## SCHUTZARTEN UND ISOLATIONSKLASSEN

Leuchten und andere Elektrogeräte haben ein Gehäuse, das spannungsführende Teile vor Berührung, Nässe oder anderen Umwelteinflüssen schützt. Dieser Schutz ist abhängig vom jeweiligen Einsatzbereich. Um über den geeigneten Verwendungszweck einen Überblick zu haben, werden alle Geräte einer klassifizierten Schutzart und einer Isolationsklasse zugeordnet.

### IP67

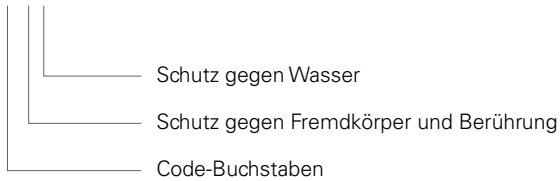


| 1. Ziffer | Schutz gegen Fremdkörper und Berührung |
|---|---|
| 0 | kein Schutz |
| 1 | große Fremdkörper [Ø > 50 mm]<br>großflächige Körperteile [z.B. Handrücken] |
| 2 | mittelgroße Fremdkörper [Ø > 12 mm]<br>Finger |
| 3 | kleine Fremdkörper [Ø > 2,5 mm]<br>Werkzeuge und Drähte [Ø > 2,5 mm] |
| 4 | kornförmige Fremdkörper [Ø > 1 mm]<br>Werkzeuge und Drähte [Ø > 1 mm] |
| 5 | Staubablagerung<br>vollständiger Berührungsschutz |
| 6 | Staubeintritt<br>vollständiger Berührungsschutz |

| 2. Ziffer | Schutz gegen Wasser |
|---|---|
| 0 | kein Schutz |
| 1 | Schutz gegen senkrecht fallendes Tropfwasser |
| 2 | Schutz gegen schräg [bis 15°] fallendes Tropfwasser |
| 3 | Schutz gegen Sprühwasser bis 60° gegen die Senkrechte |
| 4 | Schutz gegen allseitiges Spritzwasser |
| 5 | Schutz gegen Strahlwasser |
| 6 | Schutz gegen starkes Strahlwasser |
| 7 | Schutz gegen zeitweiliges Untertauchen |
| 8 | Schutz gegen dauerndes Untertauchen |

## ÜBERALL ZU HAUSE – UNSERE LICHTLÖSUNGEN SIND IN JEDER ANWENDUNG ZU HAUSE. LASSEN SIE SICH VON AUSGEWÄHLTEN PROJEKT-REFERENZEN AUS UNTERSCHIEDLICHSTEN BEREICHEN INSPIRIEREN.

Mit freundlicher Unterstützung von Licht und Klein, Bergisch Gladbach

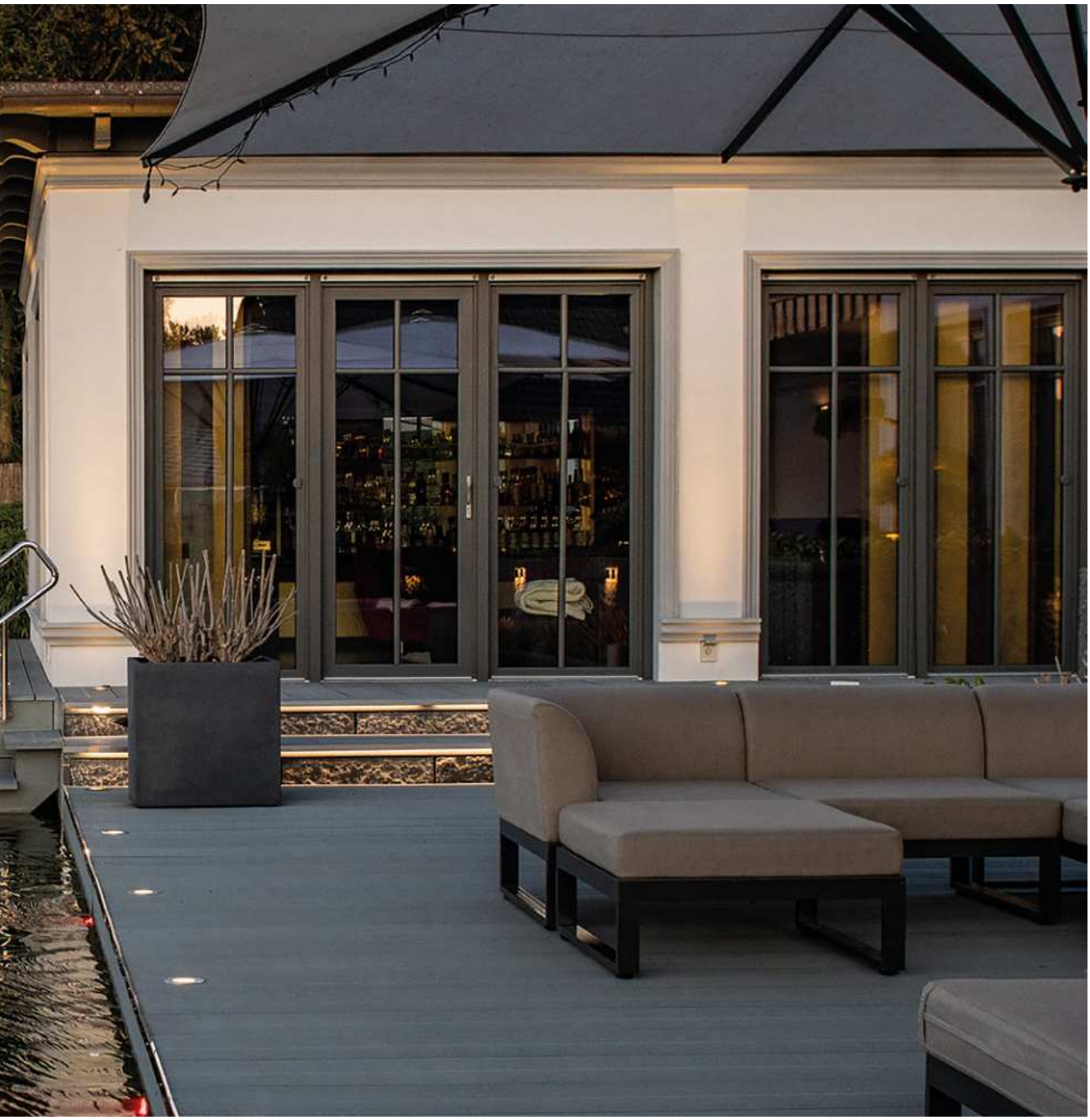

## AUSSENBEREICH

Ob Stehleuchten, Aufbauleuchten, Unterwasserleuchten, Wandeinbauleuchten oder Wall Washer – der Außenbereich einer Immobilie, eines Shops oder eines Hotels soll bei Besuchern einen bleibenden Eindruck hinterlassen. Unser Beispielprojekt zeigt ein Privathaus mit weitläufiger Außenanlage, die mit viel Gefühl für edle Eleganz und jeder Menge Outdoor-Leuchten in Szene gesetzt wurde.

## WOHNRAUM

Ein stimmungsvolles Licht in Wohnräumen ist unverzichtbar, um ein harmonisches Ambiente zu kreieren. Mit unserem umfangreichen Produktportfolio decken wir von Pendelleuchten über Decken- und Möbeleinbauleuchten bis hin zu Wandleuchten alles ab, was Sie zur perfekten Inszenierung Ihrer vier Wände benötigen. Veredeln Sie Ihre Räumlichkeiten mit Wandeinbauleuchten und setzen Sie professionelle Licht-Akzente, um eine gemütliche Atmosphäre für Ihren Wohnraum zu schaffen.

## LINEARES LICHT

Um in der Architektur Designelemente zu betonen und hervorzuheben oder durch das Wechselspiel von Licht und Schatten gar bewusst Emotionen zu wecken, rückt lineares Licht immer stärker in den Fokus der Aufmerksamkeit. Das Bürogebäude eines Architekturbüros belegt dies auf eindrucksvolle Weise. Ein moderner, offener Bau – stilvoll ausgeleuchtet mit linearen Lichtlösungen von DEKO-LIGHT.

Foto: Daniel Vieser . Architekturfotografie, Karlsruhe

Foto: Daniel Vieser . Architekturfotografie, Karlsruhe

Mit freundlicher Unterstützung von SH-Lichttechnik / Becks Reutlingen

## HOTEL UND GASTRONOMIE

Bars, Restaurants und Hotels werden erst durch eine passgenaue Beleuchtung zu einem gemütlichen Ort, an dem sich Gäste immer wieder gerne einfinden. Aus diesem Grund wurde für die Lichtplanung der weitläufigen Restaurantbereiche auf das vielseitige Licht- und Profil-Portfolio von DEKO-LIGHT zurückgegriffen.

## LADEN- UND MESSEBAU

Eine individuelle und durchdachte Lichtplanung hebt nicht nur den optischen Wert einer Retail-Umgebung, sondern wirkt sich auch verkaufsfördernd aus. Flexibilität ist hierbei Trumpf, denn Aufbau und Auslagen eines Shops können sich immer wieder ändern. Mit unseren D LINE Stromschienensystemen und den passenden Ladenbau- und Displayleuchten sind Sie bestens gerüstet für die Lichtinszenierung Ihrer Verkaufsräume.

Mit freundlicher Unterstützung von WIBU-SYSTEMS AG, Karlsruhe

## BÜRO- UND GESCHÄFTSRÄUME

Eine angenehme Atmosphäre bei der Arbeit fördert nicht nur die Stimmung der Mitarbeiter, sondern auch deren Motivation und Produktivität. Für einen hochmodernen Unternehmensneubau in Karlsruhe kommen auf über 16.000 m² ausschließlich Leuchten und Lichttechnik von DEKO-LIGHT zum Einsatz – von der Deckeneinbauleuchte auf den Fluren bis zur Custom-Lösung im Foyer-Bereich.

Mit freundlicher Unterstützung von WIBU-SYSTEMS AG, Karlsruhe

Christ

## GEWERBE

Gewerbeflächen sind hochgradig funktional und stellen höchste Anforderungen an die Effizienz der Beleuchtung. In unserem Beispielprojekt wurde die Hallenbeleuchtung für einen BOSCH Car-Service-Anbieter mit TriProof LED-Deckenaufbauleuchten umgesetzt, die mit ihrer IP65-Schutzklasse selbst in der angrenzenden Waschanlage überzeugt.

# EINZIGARTIGE LEUCHTEN

FÜR MENSCHEN MIT ANSPRUCH

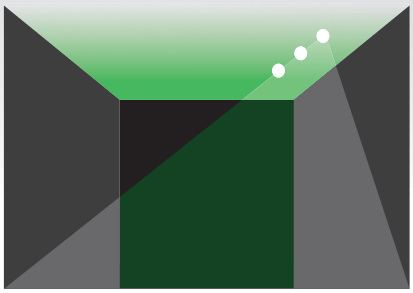

SPANNDECKEN
ELEKTROTECHNIK

GERBER

FÜR MENSCHEN MIT ANSPRUCH

## HABEN SIE FRAGEN?

Tel. 0931 – 35 99 98 0

info@gerber-spanndecken.com

## GROSSE SPANNDECKEN- UND LEUCHTENAUSSTELLUNG:

Industriestraße 13 | 97076 Würzburg

Mo–Mi 10–15 Uhr | Do 10–17 Uhr | Fr 10–13 Uhr | Sa 10–14 Uhr u. na. Vereinb.

**elektrotechnik-gerber.de | gerber-spanndecken.com**